

Pronóstico Agrometeorológico



AGRICULTURA
SECRETARÍA DE AGRICULTURA Y DESARROLLO RURAL



Martes 21 de febrero | Emisión - 16:00h |

| Validez del 21 al 24 de febrero |



Imagen satelital sobre la Republica Mexicana a las 14:00 pm del día de hoy obtenida de GOES Image Viewer, GOES-East, CONUS.

Pronóstico Agrometeorológico



AGRICULTURA
SECRETARÍA DE AGRICULTURA Y DESARROLLO RURAL

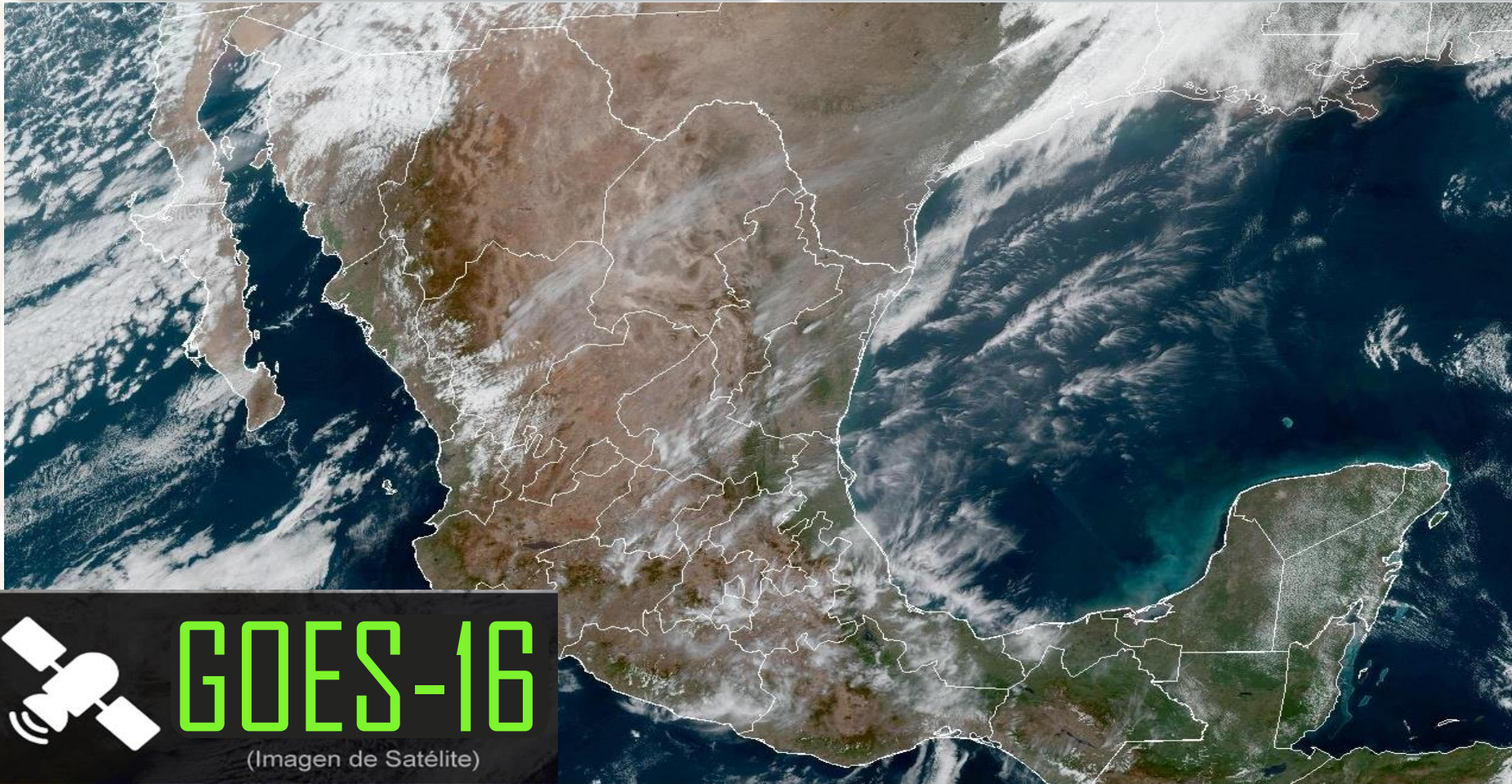

Martes 21 de febrero | Emisión - 16:00h |

| Validez del 21 al 22 de febrero |

- Sistemas Meteorológicos (Martes 21)

El **frente frío Núm. 34** y la **Séptima Tormenta Invernal** recorrerán el **noroeste y parte del norte del territorio nacional**, manteniendo ambiente frío a muy frío, viento con rachas de 100 a 120 km/h y tolvaneras, además de chubascos y lluvias fuertes sobre el noroeste y norte de México, siendo lluvias puntuales muy fuertes en Sonora; así como ambiente gélido y posible caída de nieve o aguanieve en las sierras de Baja California, Sonora, Chihuahua, Sinaloa (noreste) y Durango (noroeste).

Por otra parte, **la entrada de humedad del Océano Pacífico y Golfo de México ocasionará lluvias aisladas en el sureste del país**, con chubascos dispersos en Chiapas.

Mar.
21/Feb.



Miér.
22/Feb.



Jue.
23/Feb.



Pronóstico Agrometeorológico



AGRICULTURA
SECRETARÍA DE AGRICULTURA Y DESARROLLO RURAL



Martes 21 de febrero | Emisión - 16:00h |

| Validez del 21 al 22 de febrero |

- **Posible caída de nieve o aguanieve:** sierras de Baja California, Sonora, Chihuahua, Sinaloa y Durango.
- **Viento con rachas de 100 a 120 km/h y tolvaneras:** Chihuahua y Durango.
- **Viento con rachas de 80 a 100 km/h y tolvaneras:** Baja California, Sonora y Coahuila.
- **Viento con rachas de 60 a 80 km/h y tolvaneras:** Nuevo León, Zacatecas, San Luis Potosí y Guanajuato.
- **Viento de componente sur con rachas de 60 a 70 km/h y tolvaneras:** Tamaulipas, y con **rachas de 40 a 60 km/h:** Veracruz, Oaxaca, Chiapas, Tabasco, Campeche, Yucatán y Quintana Roo.
- **Viento con rachas de 40 a 60 km/h:** Baja California Sur, Sinaloa, Jalisco, Aguascalientes, Michoacán, Querétaro, Hidalgo, Estado de México, Ciudad de México, Tlaxcala y Puebla.

Nivel de tormenta	Entidades.	Pronóstico de temperaturas	Entidades
Lluvias aisladas (0.1 a 5 mm)	Oaxaca y Quintana Roo.	Temperaturas mínimas menores a -5°C	Zonas montañosas de Baja California, Sonora, Chihuahua y Durango.
Lluvias con chubascos (5 - 25 mm)	Baja California, Baja California Sur, Coahuila y Chiapas.	Temperaturas mínimas de 0 a -5°C	Zonas montañosas de Zacatecas, Estado de México, Tlaxcala y Puebla.
Tormentas puntuales fuertes (25 - 50 mm)	Chihuahua, Sinaloa y Durango.	Temperaturas mínimas de 0 a 5°C	Zonas montañosas de Baja California Sur, Nuevo León, Sinaloa, San Luis Potosí, Aguascalientes, Jalisco, Michoacán, Guanajuato, Hidalgo, Ciudad de México, Veracruz y Oaxaca.
Tormentas puntuales intensas (50 - 75 mm)	Sonora.	Temperaturas máximas de 30 a 35°C	Coahuila, Guanajuato, Morelos, Puebla y Quintana Roo.
Tormentas puntuales intensas (75 - 150 mm)	No existe potencial.	Temperaturas máximas de 35 a 40 °C	Nuevo León, Tamaulipas, San Luis Potosí, Querétaro, Hidalgo, Veracruz, Nayarit, Jalisco, Colima, Michoacán, Guerrero, Oaxaca costa, Chiapas, Tabasco, Campeche y Yucatán.

Mar.
21/Feb.



Miér.
22/Feb.



Jue.
23/Feb.



Pronóstico Agrometeorológico



AGRICULTURA
SECRETARÍA DE AGRICULTURA Y DESARROLLO RURAL



Miércoles 22 de febrero | Emisión - 16:00h |

| Validez del 22 al 23 de febrero |

- Sistemas Meteorológicos (Miércoles 22)

El **frente frío Núm. 34 se extenderá sobre el norte de México**, mientras que la **Séptima Tormenta Invernal** se desplazará rápidamente sobre la frontera norte de la República Mexicana, **estos sistemas originarán lluvias con chubascos en el noroeste de México**, así como viento con rachas muy fuertes a intensas con tolveneras sobre estados de la Mesa del Norte y la Mesa Central.

A su vez, continuará la probabilidad para la caída de nieve o aguanieve en las sierras de Baja California, Sonora y Chihuahua. Se prevé que **durante la tarde la tormenta invernal** ingrese al estado de Texas, E.U.A., **y el frente Núm. 34** se disipe, ambos sistemas **dejan de afectar al territorio nacional**.

Por otra parte, un **nuevo frente frío** asociado con una vaguada polar **ingresará al norte de Baja California, reforzando el ambiente frío a muy frío** y las rachas de viento muy fuertes a intensas con tolveneras sobre Baja California y Sonora, manteniendo la probabilidad de la caída de nieve o aguanieve en las sierras de Baja California.

Mar.
21/Feb.



Miér.
22/Feb.



Jue.
23/Feb.



Pronóstico Agrometeorológico



AGRICULTURA
SECRETARÍA DE AGRICULTURA Y DESARROLLO RURAL



Miércoles 22 de febrero | Emisión - 16:00h |

| Validez del 22 al 23 de febrero |

- **Posible caída de nieve o aguanieve:** sierras de Baja California, Sonora y Chihuahua.
- **Viento con rachas de 100 a 120 km/h y tolvaneras:** Baja California, Sonora, Chihuahua y Durango.
- **Viento con rachas de 80 a 100 km/h y tolvaneras:** Coahuila, Nuevo León y Zacatecas.
- **Viento con rachas de 60 a 80 km/h y tolvaneras:** Baja California Sur, San Luis Potosí, Jalisco, Aguascalientes y Guanajuato.
- **Viento de componente sur con rachas de 60 a 70 km/h y tolvaneras:** Tamaulipas, Veracruz, Oaxaca y Chiapas, y con **rachas de 40 a 60 km/h:** Tabasco, Campeche, Yucatán y Quintana Roo.
- **Viento con rachas de 40 a 60 km/h:** Michoacán, Querétaro, Hidalgo, Estado de México, Ciudad de México, Tlaxcala y Puebla.

Nivel de tormenta	Entidades	Pronóstico de temperaturas	Entidades
Lluvias aisladas (0.1 a 5 mm)	Baja California Sur, Sinaloa, Durango y Chiapas.	Temperaturas mínimas menores a -5°C	Zonas montañosas de Chihuahua, Baja California, Sonora y Durango.
Lluvias con chubascos (5 - 25 mm)	Baja California, Sonora y Chihuahua.	Temperaturas mínimas de 0 a -5°C	Zonas montañosas de Zacatecas y Estado de México.
Tormentas puntuales fuertes (25 - 50 mm)	No existe potencial.	Temperaturas mínimas de 0 a 5°C	Zonas montañosas de Baja California Sur, Coahuila, Nuevo León, Sinaloa, San Luis Potosí, Aguascalientes, Jalisco, Michoacán, Guanajuato, Hidalgo, Ciudad de México, Tlaxcala, Puebla, Veracruz y Oaxaca.
Tormentas puntuales muy fuertes (50 - 75 mm)	No existe potencial.	Temperaturas máximas de 30 a 35°C	Guanajuato..
Tormentas puntuales intensas (75 - 150 mm)	No existe potencial.	Temperaturas máximas de 35 a 40 °C	Coahuila, Nuevo León, Nayarit, Jalisco, Colima, Michoacán, Querétaro, Guerrero, Morelos, Puebla, Hidalgo, Veracruz, Oaxaca, Chiapas, Tabasco, Campeche, Yucatán y Quintana Roo.
Tormentas puntuales intensas (150 - 250 mm)	No existe potencial.	Temperaturas máximas de 40 a 45 °C	Tamaulipas y San Luis Potosí.

Mar.
21/Feb.



Miér.
22/Feb.



Jue.
23/Feb.



Pronóstico Agrometeorológico



AGRICULTURA
SECRETARÍA DE AGRICULTURA Y DESARROLLO RURAL



Jueves 23 de febrero | Emisión - 16:00h |

| Validez del 23 al 24 de febrero |

- Sistemas Meteorológicos (Jueves 23)

El **nuevo frente frío recorrerá el noroeste y norte de México**, mientras que la vaguada polar se extenderá sobre el noroeste del país, estos sistemas **ocasionarán fuertes rachas de viento y lluvias aisladas en las regiones mencionadas**, con lluvias puntuales fuertes en Baja California, además de probabilidad de caída de aguanieve y/o nieve en sierras del citado estado.

A partir del sábado un **nuevo frente frío** en interacción con una vaguada polar **se aproximará al noroeste de la Península de Baja California**, ocasionará lluvias puntuales fuertes, ambiente muy frío y posible caída de nieve y/o aguanieve en sierras de Baja California.

Finalmente, durante el periodo de pronóstico, **dominará ambiente estable y baja probabilidad de lluvia en el occidente, centro y sur del país, incluido el Valle de México y la Península de Yucatán.**

Mar.
21/Feb.



Miér.
22/Feb.



Jue.
23/Feb.



Pronóstico Agrometeorológico



AGRICULTURA
SECRETARÍA DE AGRICULTURA Y DESARROLLO RURAL



Jueves 23 de febrero | Emisión - 16:00h |

| Validez del 23 al 24 de febrero |

- Sistemas Meteorológicos (Jueves 23)

- Sistemas Meteorológicos (Viernes 24)

Nivel de tormenta	Entidades	Nivel de tormenta	Entidades
Lluvias aisladas (0.1 a 5 mm)	Baja California Sur, Sonora, Coahuila, Oaxaca y Chiapas..	Lluvias aisladas (0.1 a 5 mm)	Coahuila, Nuevo León, Tamaulipas, Puebla, Oaxaca, Campeche y Quintana Roo.
Lluvias con chubascos (5 -25 mm)	No existe potencial.	Tormentas puntuales fuertes (5 - 25 mm)	San Luis Potosí, Veracruz y Chiapas.
Tormentas puntuales fuertes (25 - 50 mm)	Baja California.	Tormentas puntuales fuertes (25 - 50 mm)	Baja California.
Tormentas puntuales intensas (50 - 75 mm)	No existe potencial.	Tormentas puntuales intensas (50 - 75 mm)	No existe potencial.
Tormentas puntuales intensas (75 - 150 mm)	No existe potencial.	Tormentas puntuales intensas (75 - 150 mm)	No existe potencial.
Tormentas puntuales intensas (150 - 250 mm)	No existe potencial.	Tormentas puntuales intensas (150 - 250 mm)	No existe potencial.
Tormentas superiores a (250 mm)	No existe potencial.	Tormentas superiores a (250 mm)	No existe potencial.

Mar.
21/Feb.



Miér.
22/Feb.



Jue.
23/Feb.

