

Pronóstico Agrometeorológico



AGRICULTURA
SECRETARÍA DE AGRICULTURA Y DESARROLLO RURAL



Lunes 20 de febrero | Emisión - 16:00h |

| Validez del 20 al 23 de febrero |



Imagen satelital sobre la Republica Mexicana a las 14:00 pm del día de hoy obtenida de GOES Image Viewer, GOES-East, CONUS.

Producto Elaborado: SIAP | Fuente: SMN

Pronóstico Agrometeorológico

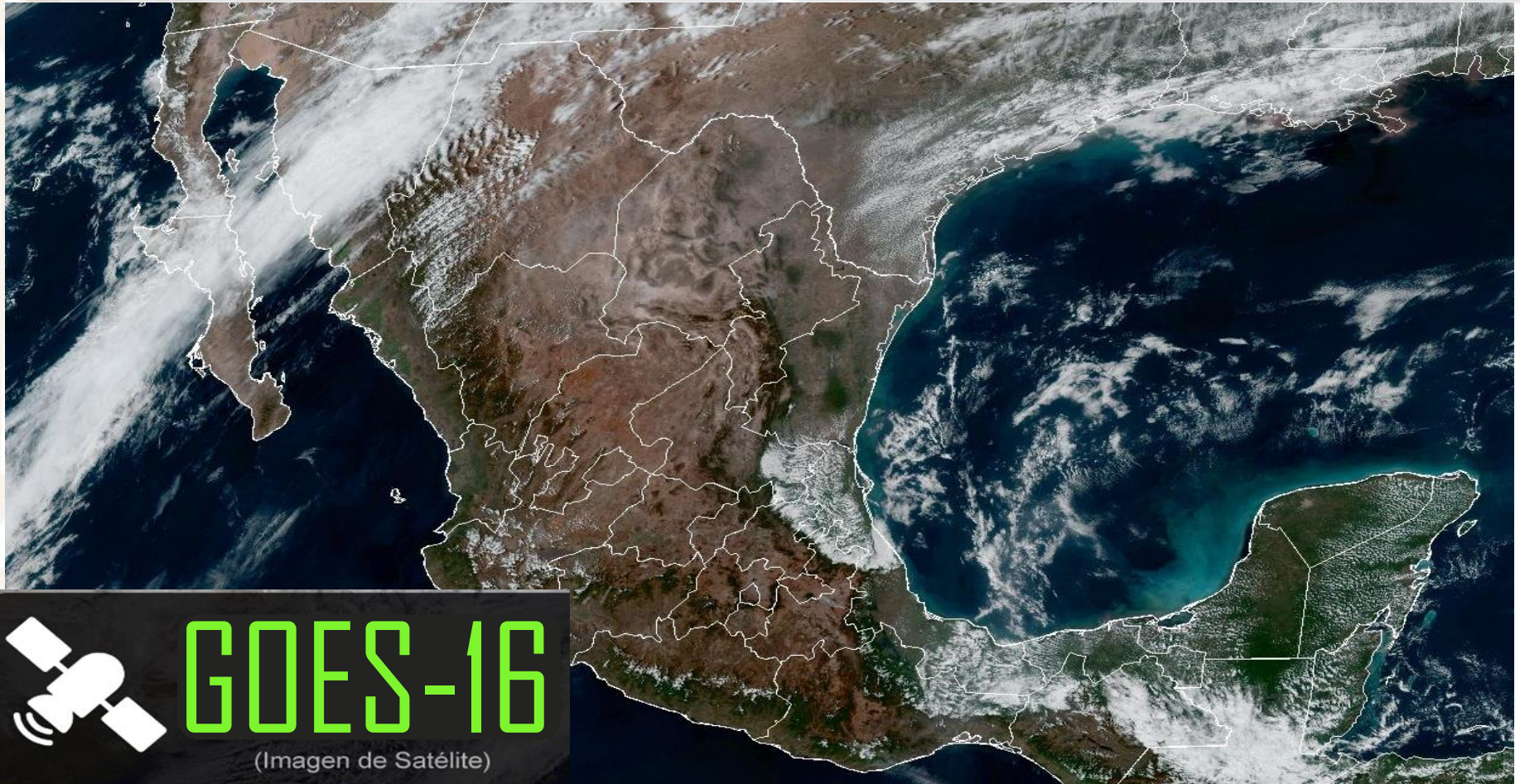

AGRICULTURA
SECRETARÍA DE AGRICULTURA Y DESARROLLO RURAL



Lunes 20 de febrero | Emisión - 16:00h |

| Validez del 20 al 21 de febrero |

- Sistemas Meteorológicos (Lunes 20)

El nuevo frente frío (Núm. 34) asociado con un vórtice de núcleo frío, una vaguada polar y con la corriente en chorro polar, darán origen a la Séptima Tormenta Invernal, este sistema aunado a la entrada de humedad generada por un río atmosférico, originará descenso de temperatura, chubascos y lluvias fuertes sobre el noroeste de la República Mexicana; así como posible caída de nieve o aguanieve durante esta noche en las sierras de Baja California, Sonora y Chihuahua; además, se prevén vientos fuertes con rachas de 50 a 70 km/h y tolveneras en zonas de Chihuahua y Durango.

Por otro lado, un canal de baja presión sobre el sureste del país, originará lluvias y chubascos en la región mencionada. Finalmente, un sistema anticiclónico en niveles medios de la atmósfera dominará la mayor parte del territorio nacional, manteniendo ambiente vespertino cálido a caluroso en el noreste, occidente, centro y sur del territorio nacional, incluido el Valle de México y la Península de Yucatán.

**Lun.
20/Feb.**



**Mar.
21/Feb.**



**Miér.
22/Feb.**



Pronóstico Agrometeorológico



AGRICULTURA
SECRETARÍA DE AGRICULTURA Y DESARROLLO RURAL



Lunes 20 de febrero | Emisión - 16:00h |

| Validez del 20 al 21 de febrero |

- **Posible caída de nieve o aguanieve:** sierras de Baja California, Sonora y Chihuahua.
- **Viento con rachas de 50 a 70 km/h y tolvaneras:** Chihuahua y Durango.
- **Viento de componente norte con rachas de 50 a 70 km/h:** Istmo y Golfo de Tehuantepec.
- **Viento de componente sur con rachas de 50 a 70 km/h:** Nuevo León y Tamaulipas.
- **Viento con rachas de 40 a 60 km/h:** Baja California, Baja California Sur, Sonora y Zacatecas.

Nivel de tormenta	Entidades	Pronóstico de temperaturas	Entidades
Lluvias aisladas (0.1 a 5 mm)	Sinaloa, Durango, Tamaulipas, Veracruz y Oaxaca.	Temperaturas mínimas menores a -5°C	Zonas montañosas de Baja California, Chihuahua y Durango.
Lluvias con chubascos (5 - 25 mm)	Baja California, Chiapas y Tabasco.	Temperaturas mínimas de 0 a -5°C	Zonas montañosas de Sonora, Zacatecas, Estado de México, Tlaxcala y Puebla.
Tormentas puntuales fuertes (25 - 50 mm)	Baja California Sur, Sonora y Chihuahua.	Temperaturas mínimas de 0 a 5°C	Zonas montañosas de Nuevo León, San Luis Potosí, Aguascalientes, Jalisco, Michoacán, Hidalgo, Ciudad de México, Veracruz y Oaxaca.
Tormentas puntuales intensas (50 - 75 mm)	No existe potencial.	Temperaturas máximas de 30 a 35°C	Nuevo León, Tamaulipas, San Luis Potosí, Zacatecas, Guanajuato, Puebla, Veracruz, Tabasco y Quintana Roo.
Tormentas puntuales intensas (75 - 150 mm)	No existe potencial.	Temperaturas máximas de 35 a 40 °C	Sinaloa, Nayarit, Jalisco, Colima, Michoacán, Morelos, Guerrero, Oaxaca (costa), Chiapas, Campeche y Yucatán.
Tormentas puntuales intensas (150- 250 mm)	No existe potencial.	Temperaturas máximas de 40 a 45 °C	No existe potencial.
Tormentas puntuales intensas mayores a (250 mm)	No existe potencial.	Temperaturas mayor a 45 °C	No existe potencial.

Lun.
20/Feb.



Mar.
21/Feb.



Miér.
22/Feb.



Pronóstico Agrometeorológico



AGRICULTURA
SECRETARÍA DE AGRICULTURA Y DESARROLLO RURAL



Martes 21 de febrero | Emisión - 16:00h |

| Validez del 21 al 22 de febrero |

- Sistemas Meteorológicos (Martes 21)

El frente frío (Núm. 34) y la Séptima Tormenta Invernal recorrerán el noroeste y parte del norte del territorio nacional, manteniendo ambiente frío a muy frío, vientos intensos con tolvánicas, chubascos y lluvias fuertes sobre el noroeste y norte de México. Así como ambiente gélido y posible caída de nieve o aguanieve en las sierras de Baja California, Sonora, Chihuahua, Sinaloa y Durango.

Por otra parte, la entrada de humedad del Océano Pacífico y Golfo de México ocasionará lluvias aisladas en el sureste del país, con chubascos dispersos en Chiapas.

Lun.
20/Feb.



Mar.
21/Feb.



Miér.
22/Feb.



Pronóstico Agrometeorológico



AGRICULTURA
SECRETARÍA DE AGRICULTURA Y DESARROLLO RURAL



Martes 21 de febrero | Emisión - 16:00h |

| Validez del 21 al 22 de febrero |

- **Posible caída de nieve o aguanieve:** sierras de Baja California, Sonora, Chihuahua, Sinaloa y Durango.
- **Viento con rachas de 80 a 100 km/h y tolvaneras:** Baja California, Sonora, Chihuahua y Durango.
- **Viento con rachas de 60 a 80 km/h y tolvaneras:** Coahuila, Nuevo León, Zacatecas, San Luis Potosí y Guanajuato.
- **Viento de componente sur con rachas de 60 a 70 km/h y tolvaneras:** Tamaulipas, y con rachas de 40 a 60 km/h: Veracruz, Oaxaca, Chiapas, Tabasco, Campeche, Yucatán y Quintana Roo.
- **Viento con rachas de 40 a 60 km/h:** Baja California Sur, Sinaloa, Jalisco, Aguascalientes, Michoacán, Querétaro, Hidalgo, Estado de México, Ciudad de México, Tlaxcala y Puebla.

Nivel de tormenta	Entidades	Pronóstico de temperaturas	Entidades
Lluvias aisladas (0.1 a 5 mm)	Oaxaca y Quintana Roo.	Temperaturas mínimas menores a -5°C	Zonas montañosas de Baja California, Sonora, Chihuahua y Durango.
Lluvias con chubascos (5 - 25 mm)	Baja California, Baja California Sur, Coahuila y Chiapas..	Temperaturas mínimas de 0 a -5°C	Zonas montañosas de Zacatecas, Estado de México, Tlaxcala y Puebla.
Tormentas puntuales fuertes (25 - 50 mm)	Chihuahua, Sinaloa y Durango.	Temperaturas mínimas de 0 a 5°C	Zonas montañosas de Baja California Sur, Sinaloa, San Luis Potosí, Aguascalientes, Jalisco, Michoacán, Guanajuato, Hidalgo, Ciudad de México, Veracruz y Oaxaca.
Tormentas puntuales muy fuertes (50 - 75 mm)	Sonora.	Temperaturas máximas de 30 a 35°C	Coahuila, Guanajuato, Morelos, Puebla y Quintana Roo.
Tormentas puntuales intensas (75 - 150 mm)	No existe potencial.	Temperaturas máximas de 35 a 40 °C	Nuevo León, Tamaulipas, San Luis Potosí, Querétaro, Hidalgo, Veracruz, Nayarit, Jalisco, Colima, Michoacán, Guerrero, Oaxaca (costa), Chiapas, Tabasco, Campeche y Yucatán.
Tormentas puntuales intensas (150 - 250 mm)	No existe potencial.	Temperaturas máximas de 40 a 45 °C	No existe potencial.
Tormentas puntuales mayor a (250 mm)	No existe potencial.	Temperaturas máximas a 45 °C	No existe potencial.

Lun. 20/Feb.



Mar. 21/Feb.



Miér. 22/Feb.



Pronóstico Agrometeorológico



AGRICULTURA
SECRETARÍA DE AGRICULTURA Y DESARROLLO RURAL



Miércoles 22 de febrero | Emisión - 16:00h |

| Validez del 22 al 23 de febrero |

- Sistemas Meteorológicos (Miércoles 22)

Para el día miércoles, el frente frío (Núm. 34) se extenderá sobre el norte de México, mientras que la Séptima Tormenta Invernal se desplazará rápidamente sobre la frontera norte de la República Mexicana, estos sistemas originarán vientos muy fuertes a intensos con tolvaneras sobre estados de la Mesa del Norte, la Mesa Central y el noreste del país. Se prevé que, durante la tarde la tormenta invernal ingrese al estado de Texas, E.U.A. y deje de afectar al territorio nacional. Por otra parte, un nuevo frente frío asociado con una vaguada polar ingresará al norte de Baja California, reforzando el ambiente frío a muy frío con heladas durante la madrugada, así como la probabilidad de lluvias y vientos intensos con tolvaneras sobre Baja California y Sonora. A su vez, continuará la probabilidad para la caída de nieve o aguanieve en las sierras de Baja California, Sonora y Chihuahua.

Por otra parte, el frente frío Núm. 34, se extenderá con características de estacionario sobre el noreste del territorio nacional.

Finalmente, durante el periodo de pronóstico, dominará ambiente estable y baja probabilidad de lluvia en el occidente, centro y sur del país, incluido el Valle de México y la Península de Yucatán.

Lun.
20/Feb.



Mar.
21/Feb.



Miér.
22/Feb.



Pronóstico Agrometeorológico



AGRICULTURA
SECRETARÍA DE AGRICULTURA Y DESARROLLO RURAL



Miércoles 22 de febrero | Emisión - 16:00h |

| Validez del 22 al 23 de febrero |

- Sistemas Meteorológicos (Miércoles 22)

- Sistemas Meteorológicos (Jueves 23)

Nivel de tormenta	Entidades	Nivel de tormenta	Entidades
Lluvias aisladas (0.1 a 5 mm)	Baja California Sur, Sinaloa, Durango y Chiapas.	Lluvias aisladas (0.1 a 5 mm)	Baja California, Sonora y Chihuahua.
Lluvias con chubascos (5 - 25 mm)	Baja California, Sonora y Chihuahua.	Tormentas puntuales fuertes (5 - 25 mm)	Baja California y Baja California Sur.
Tormentas puntuales fuertes (25 - 50 mm)	Baja California, Sonora y Chihuahua.	Tormentas puntuales fuertes (25- 50 mm)	No existe potencial.
Tormentas puntuales intensas (50 - 75 mm)	No existe potencial.	Tormentas puntuales intensas (50 - 75 mm)	No existe potencial.
Tormentas puntuales intensas (75 - 150 mm)	No existe potencial.	Tormentas puntuales intensas (75 - 150 mm)	No existe potencial.
Tormentas puntuales intensas (150 - 250 mm)	No existe potencial.	Tormentas puntuales intensas (150 - 250 mm)	No existe potencial.
Tormentas superiores a (250 mm)	No existe potencial.	Tormentas superiores a (250 mm)	No existe potencial.

**Lun.
20/Feb.**



**Mar.
21/Feb.**



**Miér.
22/Feb.**

