

# 2do Estimado de Producción de Caña y Azúcar Zafra 2022/23

---

16 de febrero de 2023



**AGRICULTURA**

SECRETARÍA DE AGRICULTURA Y DESARROLLO RURAL



**CONADESUCA**

COMITÉ NACIONAL PARA EL DESARROLLO  
SUSTENTABLE DE LA CAÑA DE AZÚCAR



**2023**  
AÑO DE  
*Francisco*  
**VILLA**

EL REVOLUCIONARIO DEL PUEBLO

# Fechas de cierre del 2do Estimado de Producción de Caña y Azúcar de la zafra 2022/23.



**CONADESUCA**

COMITÉ NACIONAL PARA EL DESARROLLO SUSTENTABLE DE LA CAÑA DE AZÚCAR

Ingenio	Fechas de término
<b>Calipam</b>	<b>12-mar-23</b>
Constancia	31-mar-23
Central Progreso	31-mar-23
El Refugio	01-abr-23
Central La Providencia	05-abr-23
Lázaro Cárdenas	07-abr-23
Central Motzorongo	07-abr-23
San Miguel del Naranjo	10-abr-23
Pedernales	12-abr-23
Eldorado	16-abr-23
Central El Potrero	20-abr-23
El Higo	22-abr-23
Quesería	25-abr-23
Emiliano Zapata	27-abr-23
La Margarita	27-abr-23
Santa Rosalía	27-abr-23

Ingenio	Fechas de término
Central San Miguelito	29-abr-23
Cia. La Fe (Pujilic)	29-abr-23
Bellavista	01-may-23
San Francisco Ameca	02-may-23
José María Morelos	02-may-23
Melchor Ocampo	02-may-23
San Nicolás	04-may-23
Santa Clara	05-may-23
La Gloria	06-may-23
Mahuixtlán	06-may-23
Huixtla	09-may-23
Plan de Ayala	10-may-23
Presidente Benito Juárez	13-may-23
Plan de San Luis	14-may-23
Tamazula	20-may-23
San Cristóbal	20-may-23

Ingenio	Fechas de término
La Joya	20-may-23
Atencingo	22-may-23
Tala	27-may-23
El Carmen	27-may-23
Adolfo López Mateos	27-may-23
El Modelo	27-may-23
San Pedro	27-may-23
El Mante	27-may-23
Alianza Popular	29-may-23
Central Casasano	31-may-23
CIASA (Cuatotolapam)	01-jun-23
Pánuco	03-jun-23
Tres Valles	04-jun-23
San Rafael de Pucté	09-jun-23
San José de Abajo	10-jun-23
<b>El Molino</b>	<b>10-jun-23</b>

- Nota:**
- Calipam será el primer ingenio en terminar zafra 2022/23, según su 1er estimado de producción.
  - El Molino será el último ingenio en terminar zafra 2022/23.



# Fechas de cierre del 2do Estimado de Producción de Caña y Azúcar de la zafra 2022/23.

Número de ingenios por semana que terminan zafra 2022/23			
Mes	Fecha de corte	Ingenios	Ingenios Acumulados
Marzo	18-mar-23	1	<b>1</b>
Abril	01-abr-23	3	4
	08-abr-23	3	7
	15-abr-23	2	9
	22-abr-23	3	12
	29-abr-23	6	<b>18</b>
Mayo	06-may-23	8	26
	13-may-23	3	29
	20-may-23	4	33
	27-may-23	7	<b>40</b>
Junio	03-jun-23	4	44
	10-jun-23	4	<b>48</b>

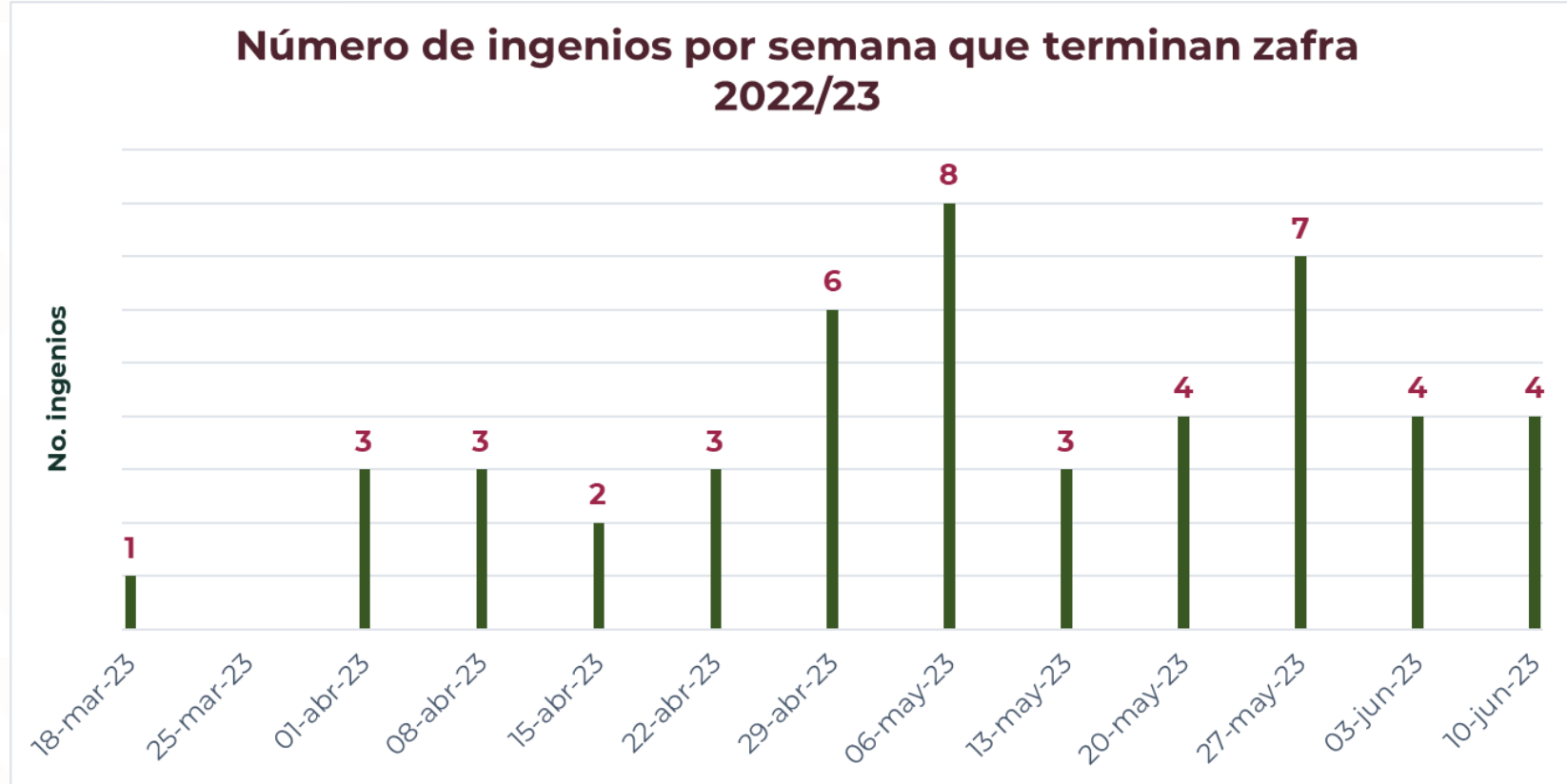

**Nota:**

- Calipam será el primer ingenio en terminar zafra 2022/23, según su 1er estimado de producción.
- El Molino será el último ingenio en terminar zafra 2022/23.



# Cifras del 2do Estimado de Producción de Caña y Azúcar de la zafra 2022/23.

Superficie a industrializar (ha)	Caña a moler (t)	Rendimiento de campo (t/ha)	Azúcar a producir (t)	Rendimiento de fábrica (%)	Rendimiento agroindustrial (t/ha)
<b>828,941</b>	<b>51,702,876</b>	<b>62.37</b>	<b>5,792,039</b>	<b>11.20</b>	<b>6.99</b>

**Nota:**

- Contiene información de 48 ingenios.
- Las cifras finales contienen la superficie de **Puga** por **5,374 hectáreas**, a esta superficie se le aplicó un rendimiento de campo de 40.0 (t/ha) de la cual se esperaba mas caña por **214,942 toneladas** y aplicando un rendimiento de fábrica de **10.26%**, se esperaba más azúcar por **22,053 toneladas de calidad estándar**.

# Desglose de calidades de azúcar del 2do Estimado de Producción de Caña y Azúcar de la zafra 2022/23.

Azúcar refinado (t)	Azúcar blanco especial (t)	Azúcar estándar (t)	Azúcar mascabado (t)	Azúcar con pol < 99.2 (t)	Azúcar total (t)
1,323,123	73,628	3,436,951	2,000	956,337	5,792,039

## Nota:

- Contiene información de 48 ingenios.
- Las cifras finales contienen la superficie de **Puga** por **5,374 hectáreas**, a esta superficie se le aplicó un rendimiento de campo de 40.0 (t/ha) de la cual se esperaría mas caña por **214,942 toneladas** y aplicando un rendimiento de fábrica de **10.26%**, se esperaría más azúcar por **22,053 toneladas de calidad estándar**.

# 2do Estimado de Producción de Caña y Azúcar de la zafra 2022/23.



**CONADESUCA**

COMITÉ NACIONAL PARA EL DESARROLLO SUSTENTABLE DE LA CAÑA DE AZÚCAR

**Comportamiento histórico de superficie industrializada y rendimiento agroindustrial. Zafras 1969/70 a 2022/23e**

(ha)

(t/ha)

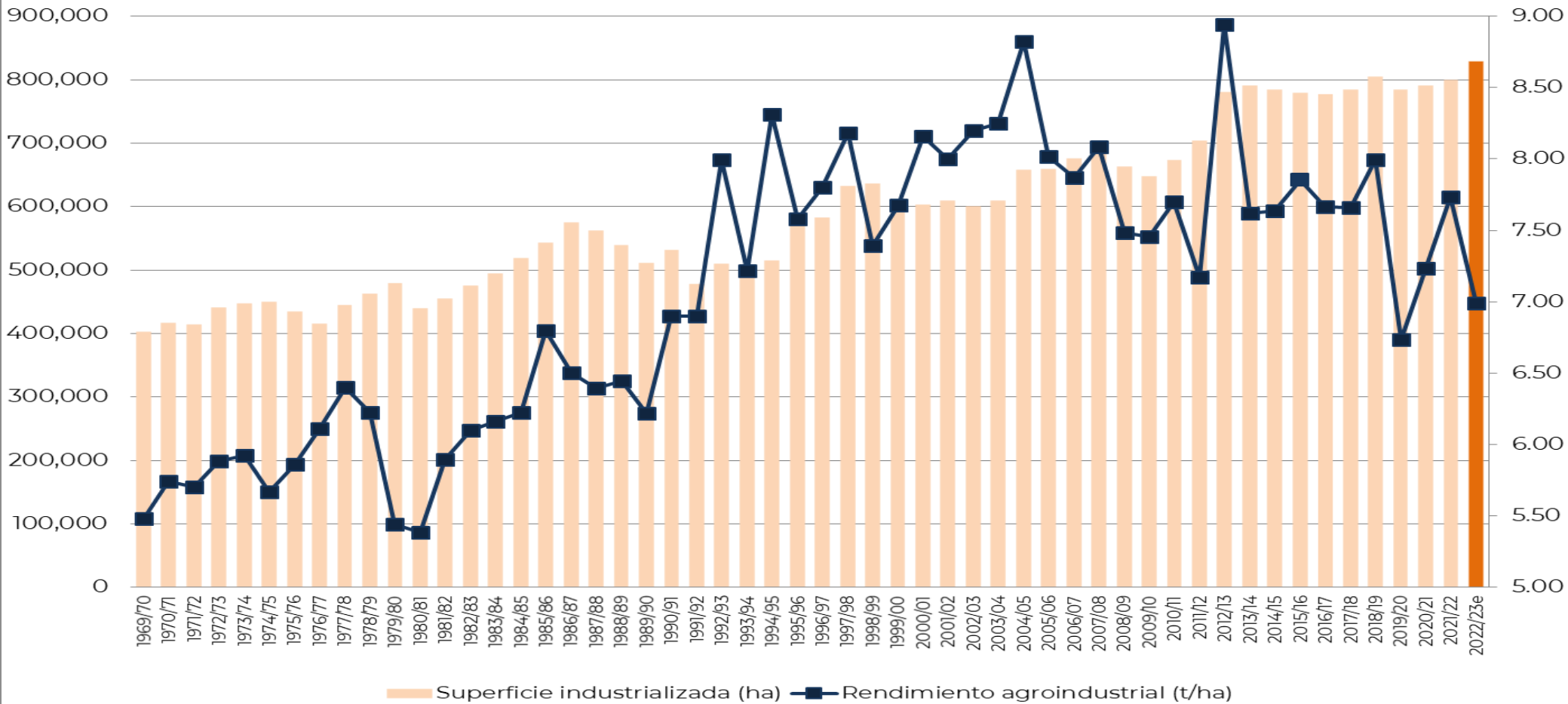

e:representa el 2do estimado de producción de caña y azúcar de la zafra 2022/23.



# 2do Estimado de Producción de Caña y Azúcar de la zafra 2022/23.



**CONADESUCA**

COMITÉ NACIONAL PARA EL DESARROLLO SUSTENTABLE DE LA CAÑA DE AZÚCAR

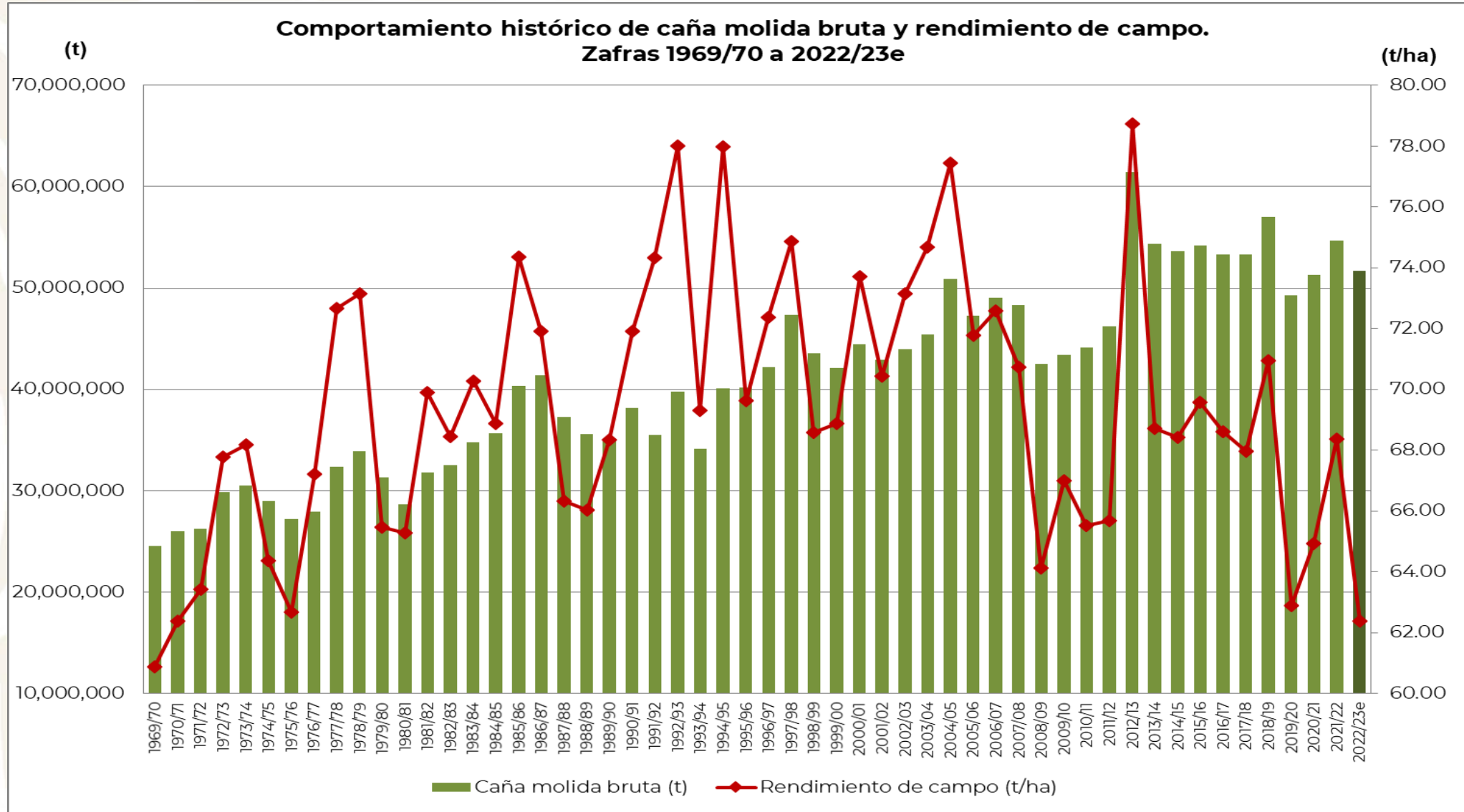

e:representa el 2do estimado de producción de caña y azúcar de la zafra 2022/23.



**2023**  
AÑO DE  
**Francisco**  
**VILA**

EL REVOLUCIONARIO DEL PUEBLO

# 2do Estimado de Producción de Caña y Azúcar de la zafra 2022/23.



**CONADESUCA**

COMITÉ NACIONAL PARA EL DESARROLLO SUSTENTABLE DE LA CAÑA DE AZÚCAR

**Comportamiento histórico de azúcar producida y rendimiento de fábrica.  
Zafras 1969/70 a 2022/23e**

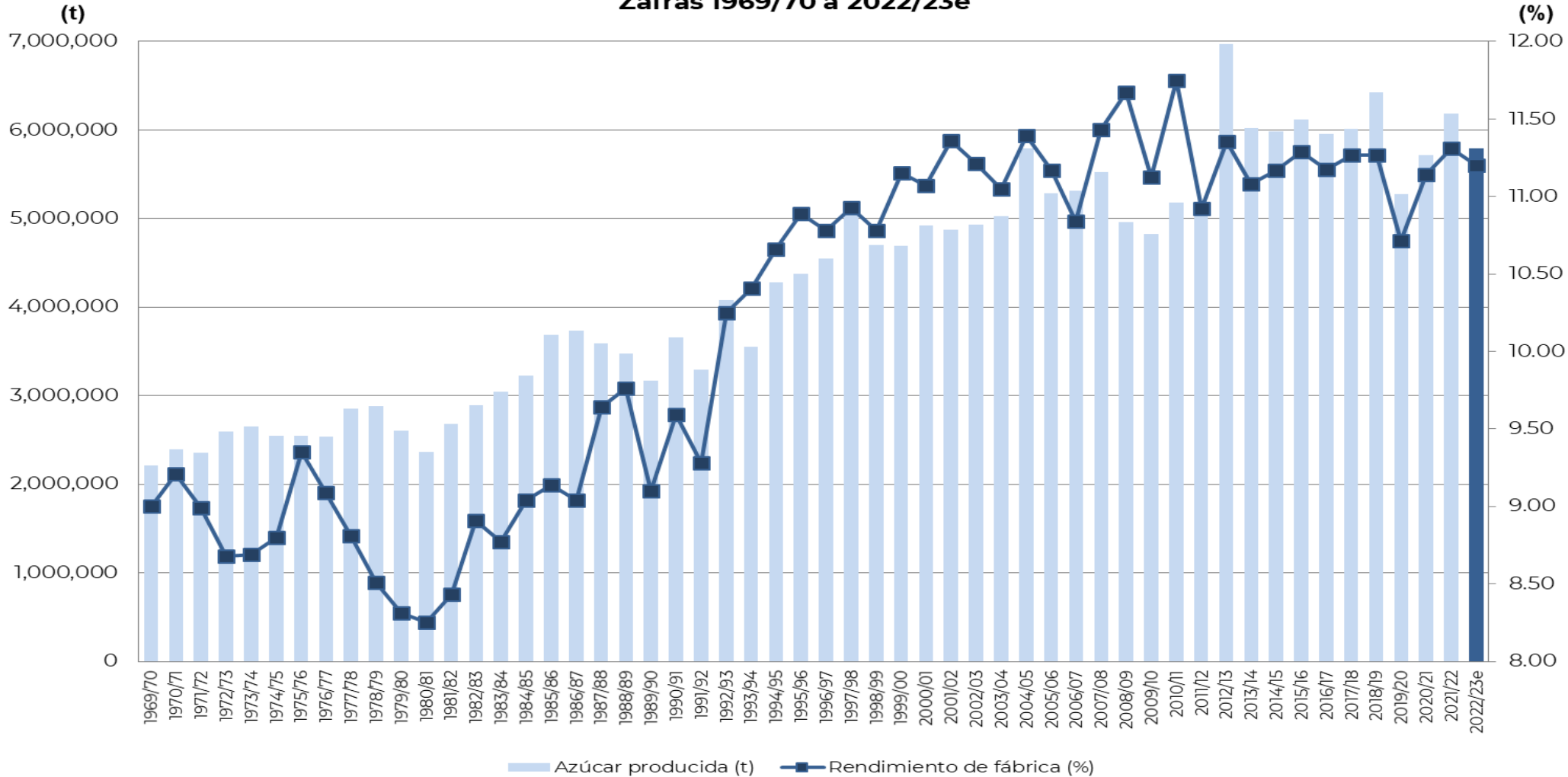

e:representa el 2do estimado de producción de caña y azúcar de la zafra 2022/23.

