Pulso de la Salud

14 febrero, 2023

SALUD
SECRETARÍA DE SALUD

2023 AÑO DE Francisco VILLA
EL REVOLUCIONARIO DEL PUEBLO

COVID-19 México: curva epidémica de casos semanales de COVID-19

SALUD
SECRETARÍA DE SALUD

14 febrero, 2023

Escenario nacional

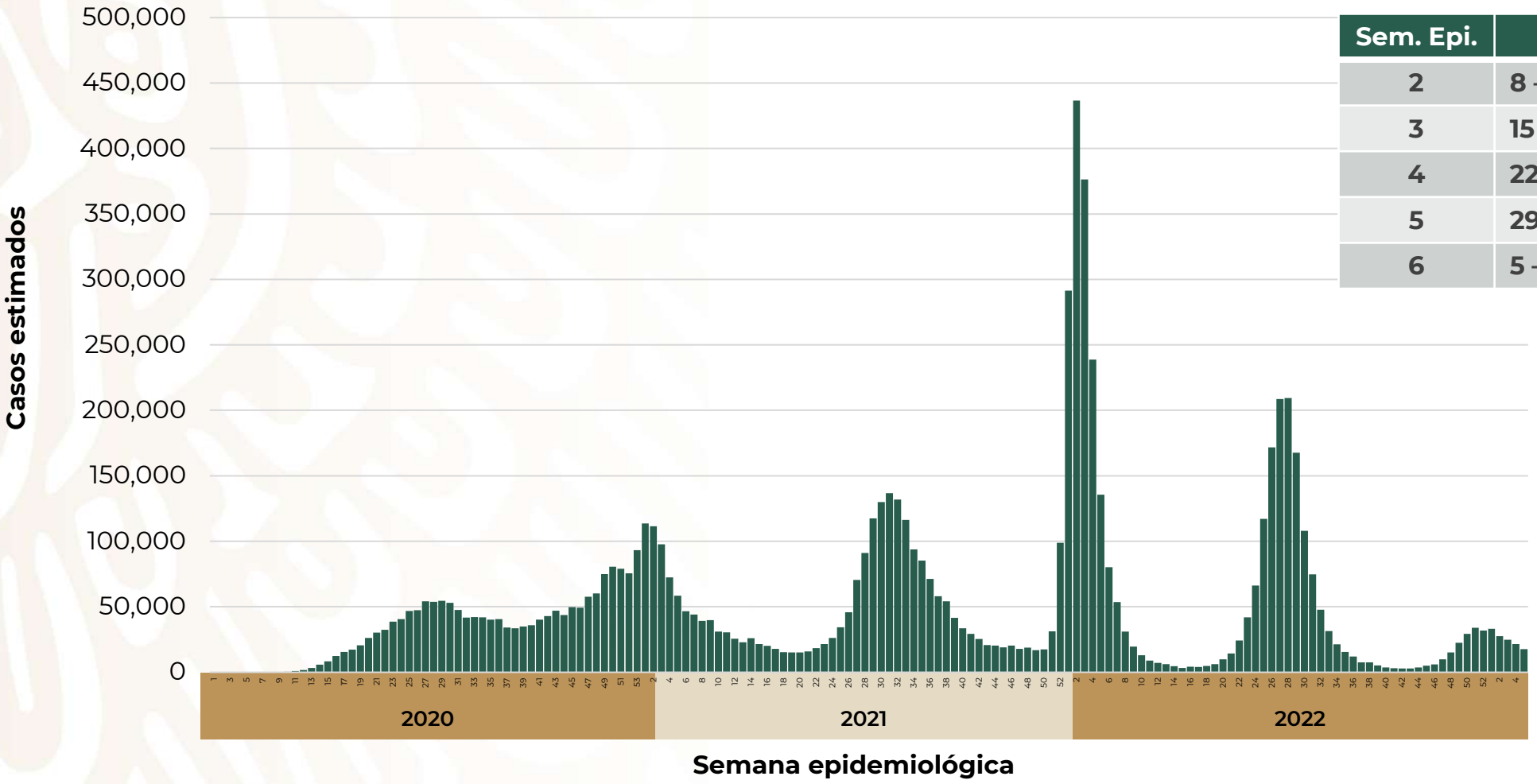

Promedio diario de casos por semana

Sem. Epi.	Fechas	Casos
2	8 – 14 ene	3,938
3	15 – 21 ene	3,552
4	22 – 28 ene	3,088
5	29 ene – 4 feb	2,535
6	5 – 11 feb	1,768

2023 AÑO DE Francisco VILLA
EL REVOLUCIONARIO DEL PUEBLO

COVID-19 México: ocupación nacional diaria de camas generales y camas con ventilador mecánico

SALUD
SECRETARÍA DE SALUD

14 febrero, 2023

Escenario nacional

5 %
Ocupación
Camas General

2 %
Ocupación
Camas Ventilador

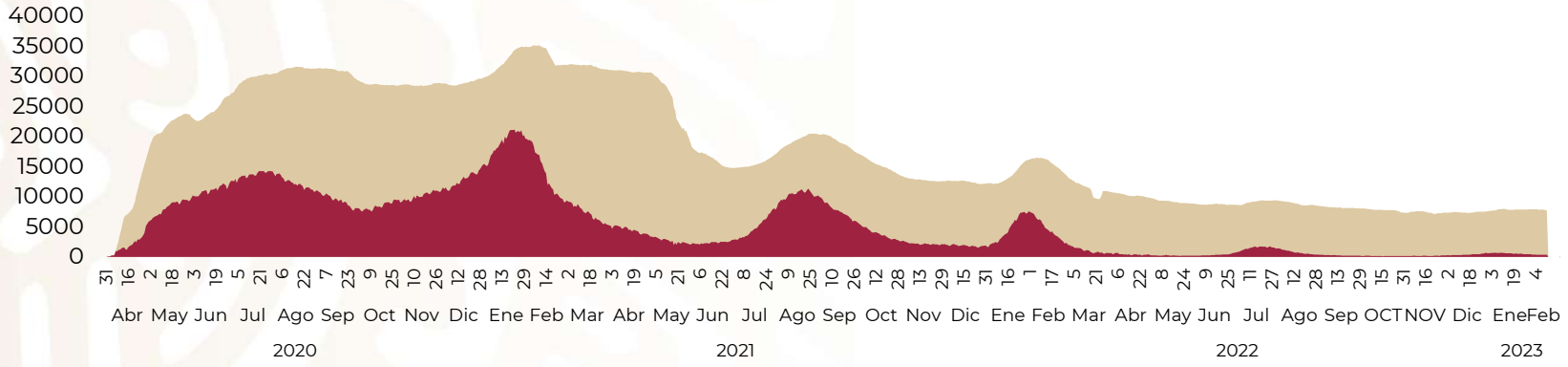

TOTAL DE CAMAS PARA ATENCIÓN GENERAL

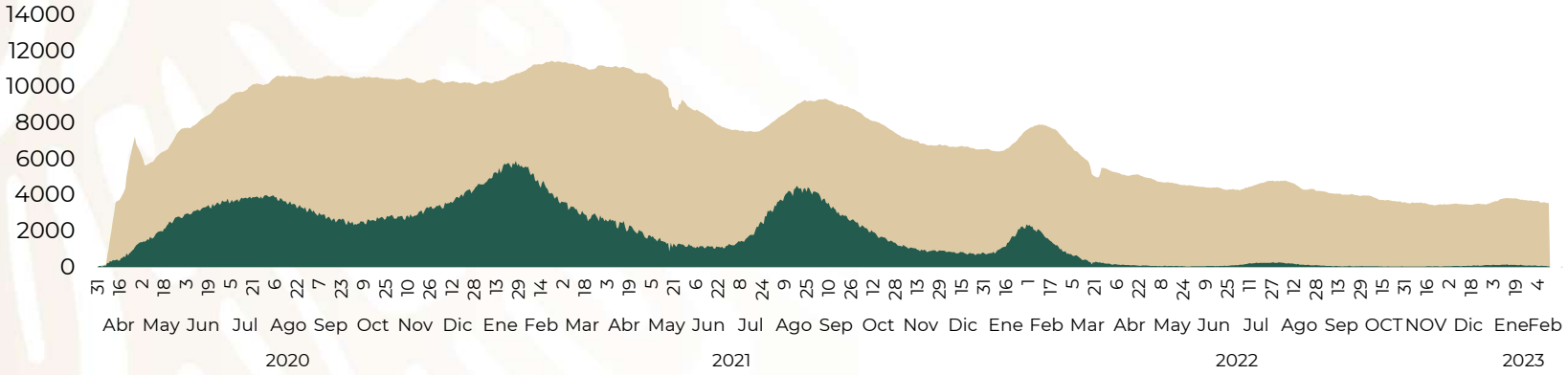

TOTAL CAMAS PARA CUIDADOS CRÍTICOS

2023 AÑO DE Francisco VILLA
EL REVOLUCIONARIO DEL PUEBLO

FUENTE: RED IRAG, acumulado del 24 junio 2022. - SSA/SPPS/DGTI/SERVICIOS DE SALUD ESTATALES

COVID-19 México: curva epidémica de defunciones semanales de COVID-19

SALUD
SECRETARÍA DE SALUD

14 febrero, 2023

Escenario nacional

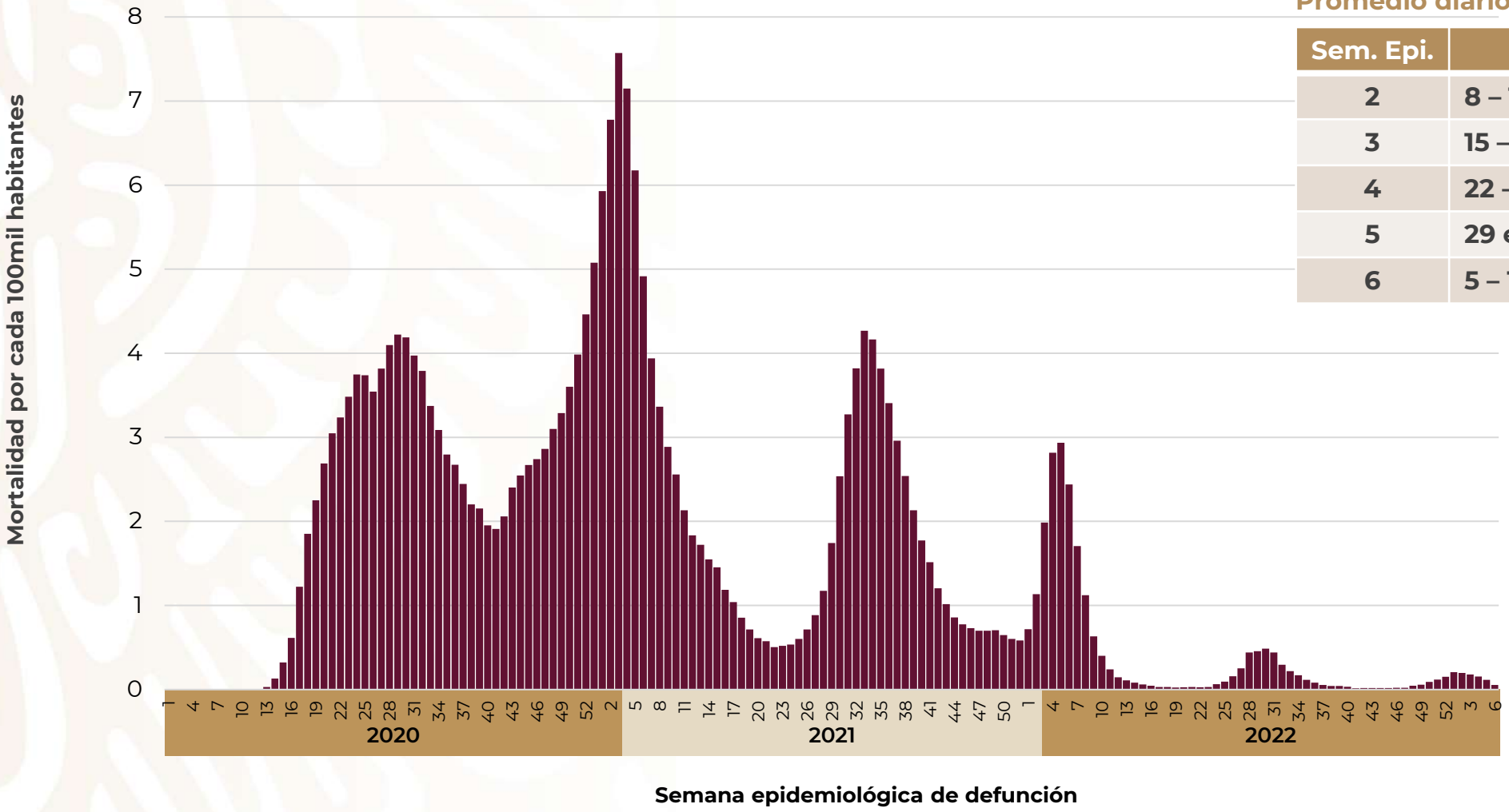

Promedio diario de defunciones por semana

Sem. Epi.	Fechas	Defunciones
2	8 – 14 ene	32
3	15 – 21 ene	24
4	22 – 28 ene	14
5	29 ene – 4 feb	7
6	5 – 11 feb	2

2023 AÑO DE Francisco VILLA EL REVOLUCIONARIO DEL PUEBLO

*Promedio de defunciones por inicio de síntomas

Estrategia Nacional de Vacunación

SALUD
SECRETARÍA DE SALUD

14 febrero, 2023

COVID-19

Coberturas por grupos de edad

Todas las edades

99,250,662
personas con al menos 1 dosis reportadas

118,240,242
Personas de 5 años o más*

84%
Cobertura*

Personas de 18 años y más

81,232,950
personas con al menos 1 dosis reportadas

89,484,507
Personas de 18 años y más*

91%
Cobertura*

Personas de 12 a 17 años

8,589,458
personas con al menos 1 dosis reportadas

13,331,565
Personas de 12 a 17 años*

64%
Cobertura*

Personas de 5 a 11 años

9,427,254
personas con al menos 1 dosis reportadas

15,424,170
Personas de 5 a 11 años*

61%
Cobertura*

* Toma como como base las proyecciones poblacionales a medio de año 2021 de CONAPO.

Reto viral con clonazepam

14 febrero, 2023

SALUD
SECRETARÍA DE SALUD

2023
AÑO DE
Francisco
VILLA
EL REVOLUCIONARIO DEL PUEBLO

Reto
“El que se duerme al último, gana”

SALUD
SECRETARÍA DE SALUD

14 febrero, 2023

Reto de redes sociales donde niñas, niños y adolescentes consumen clonazepam sin prescripción médica para ver quién tarda más en tener sus efectos.

Efectos secundarios

- Visión borrosa
- Somnolencia
- Mareos
- Pérdida de equilibrio
- Dificultad para pensar
- Dolor de músculos o articulaciones

2023 AÑO DE Francisco VILLA
EL REVOLUCIONARIO DEL PUEBLO

¿Qué es el clonazepam?

SALUD
SECRETARÍA DE SALUD

14 febrero, 2023

Es un medicamento **controlado** que se usa principalmente para tratar convulsiones o ataques de pánico.

Riesgos por su mal uso

1. **Problemas graves de respiración**
2. **Somnolencia profunda hasta el coma**
3. **Puede generar adicción**
4. **Al combinarse con alcohol u otras sustancias incrementa el riesgo de efectos secundarios graves o la muerte**

2023 AÑO DE Francisco VILLA
EL REVOLUCIONARIO DEL PUEBLO

Casos atendidos en urgencias por ingesta de clonazepam

enero 2023

SALUD
SECRETARÍA DE SALUD

14 febrero, 2023

45 casos

18 entidades

2023 AÑO DE Francisco VILLA
EL REVOLUCIONARIO DEL PUEBLO

Fuente: SINAIS / SINBA

Recomendaciones

SALUD
SECRETARÍA DE SALUD

14 febrero, 2023

Madre, padre o persona cuidadora:

1. Mantén una **comunicación abierta y constante** con las niñas, niños y adolescentes.
2. Involúcrate en actividades y **dialoga sobre lo observado en redes sociales**; resuelve dudas.
3. Implementa **reglas clara para el uso de redes sociales** y las tecnologías.
4. Configura **sistemas de control parental** para reducir exposición a contenido inadecuado.
5. **Guarda medicamentos** en envases originales y **bajo llave**.

2023 AÑO DE Francisco VILLA
EL REVOLUCIONARIO DEL PUEBLO