

Fechas de inicio de zafra, 1er estimado
Cuadro 1

#	Ingenio	Fecha estimada	Fecha real	Diferencia de días
1	Cía. La Fe (Pujiltilic)	3 de noviembre de 2022	3 de noviembre de 2022	Inició en tiempo
2	El Higo	4 de noviembre de 2022	5 de noviembre de 2022	Atrasó 1 días
3	Pánuco	5 de noviembre de 2022	12 de noviembre de 2022	Atrasó 7 días
4	San Rafael de Pucté	9 de noviembre de 2022	9 de noviembre de 2022	Inició en tiempo
5	Mahuixtlán	10 de noviembre de 2022	24 de noviembre de 2022	Atrasó 14 días
6	Bellavista	15 de noviembre de 2022	20 de noviembre de 2022	Atrasó 5 días
7	La Margarita	16 de noviembre de 2022	16 de noviembre de 2022	Inició en tiempo
8	Central Casasano	16 de noviembre de 2022	16 de noviembre de 2022	Inició en tiempo
9	Atencingo	16 de noviembre de 2022	16 de noviembre de 2022	Inició en tiempo
10	Melchor Ocampo	16 de noviembre de 2022	19 de noviembre de 2022	Atrasó 3 días
11	La Joya	16 de noviembre de 2022	23 de noviembre de 2022	Atrasó 7 días
12	Emiliano Zapata	18 de noviembre de 2022	23 de noviembre de 2022	Atrasó 5 días
13	San Pedro	20 de noviembre de 2022	22 de noviembre de 2022	Atrasó 2 días
14	Huixtla	20 de noviembre de 2022	25 de noviembre de 2022	Atrasó 5 días
15	Central La Providencia	26 de noviembre de 2022	26 de noviembre de 2022	Inició en tiempo
16	San Cristóbal	23 de noviembre de 2022	29 de noviembre de 2022	Atrasó 6 días
17	Tres Valles	16 de noviembre de 2022	23 de noviembre de 2022	Atrasó 7 días
18	Tamazula	28 de noviembre de 2022	28 de noviembre de 2022	Inició en tiempo
19	Central El Potrero	1 de diciembre de 2022	1 de diciembre de 2022	Inició en tiempo
20	José María Morelos	3 de diciembre de 2022	3 de diciembre de 2022	Inició en tiempo
21	Santa Rosalía	3 de diciembre de 2022	3 de diciembre de 2022	Inició en tiempo
22	Tala	5 de diciembre de 2022	25 de noviembre de 2022	Adelantó 10 días
23	San Nicolás	21 de noviembre de 2022	28 de noviembre de 2022	Atrasó 7 días
24	El Modelo	1 de diciembre de 2022	1 de diciembre de 2022	Inició en tiempo
25	El Carmen	20 de noviembre de 2022	5 de diciembre de 2022	Atrasó 15 días
26	San José de Abajo	23 de noviembre de 2022	2 de diciembre de 2022	Atrasó 9 días
27	La Gloria	1 de diciembre de 2022	5 de diciembre de 2022	Atrasó 4 días
28	Central Motzorongo	5 de diciembre de 2022	6 de diciembre de 2022	Atrasó 1 días
29	El Refugio	5 de diciembre de 2022	12 de diciembre de 2022	Atrasó 7 días
30	San Miguel del Naranjo	6 de diciembre de 2022	10 de diciembre de 2022	Atrasó 4 días
31	Quesería	7 de diciembre de 2022	7 de diciembre de 2022	Inició en tiempo
32	San Francisco Ameca	8 de diciembre de 2022	8 de diciembre de 2022	Inició en tiempo
33	CIASA (Cuatolapam)	8 de diciembre de 2022	10 de diciembre de 2022	Atrasó 2 días
34	Lázaro Cárdenas	9 de diciembre de 2022	9 de diciembre de 2022	Inició en tiempo
35	Pedernales	15 de diciembre de 2022	5 de diciembre de 2022	Adelantó 10 días
36	El Molino	19 de diciembre de 2022	8 de diciembre de 2022	Adelantó 11 días
37	Adolfo López Mateos	24 de noviembre de 2022	12 de diciembre de 2022	Atrasó 18 días
38	El Mante	28 de noviembre de 2022	8 de diciembre de 2022	Atrasó 10 días
39	Plan de San Luis	8 de diciembre de 2022	16 de diciembre de 2022	Atrasó 8 días
40	Calipam	8 de diciembre de 2022	9 de diciembre de 2022	Atrasó 1 días
41	Central San Miguelito	10 de diciembre de 2022	15 de diciembre de 2022	Atrasó 5 días
42	Plan de Ayala	14 de diciembre de 2022	17 de diciembre de 2022	Atrasó 3 días
43	Central Progreso	14 de diciembre de 2022	13 de diciembre de 2022	Adelantó 1 días
44	Constancia	15 de diciembre de 2022	15 de diciembre de 2022	Inició en tiempo
45	Presidente Benito Juárez	15 de diciembre de 2022	16 de diciembre de 2022	Atrasó 1 días
46	Alianza Popular	18 de diciembre de 2022	18 de diciembre de 2022	Inició en tiempo
47	Santa Clara	3 de enero de 2023	3 de enero de 2023	Inició en tiempo
48	Eldorado	10 de enero de 2023	10 de enero de 2023	Inició en tiempo
49	Puga	23 de enero de 2023		

Nota: En la semana 19 el ingenio Puga no inició zafra como lo reportó al Conadesuca en su 1er estimado

Inicios de zafra del 1er. estimado
Cuadro 2

Mes	Fecha de corte	Número de ingenios	Acumulado
Noviembre	05-nov-22	3	3
	12-nov-22	2	5
	19-nov-22	8	13
	26-nov-22	8	21
Diciembre	03-dic-22	8	29
	10-dic-22	11	40
	17-dic-22	5	45
	24-dic-22	1	46
Enero	07-ene-23	1	47
	14-ene-23	1	48
	21-ene-23	1	49

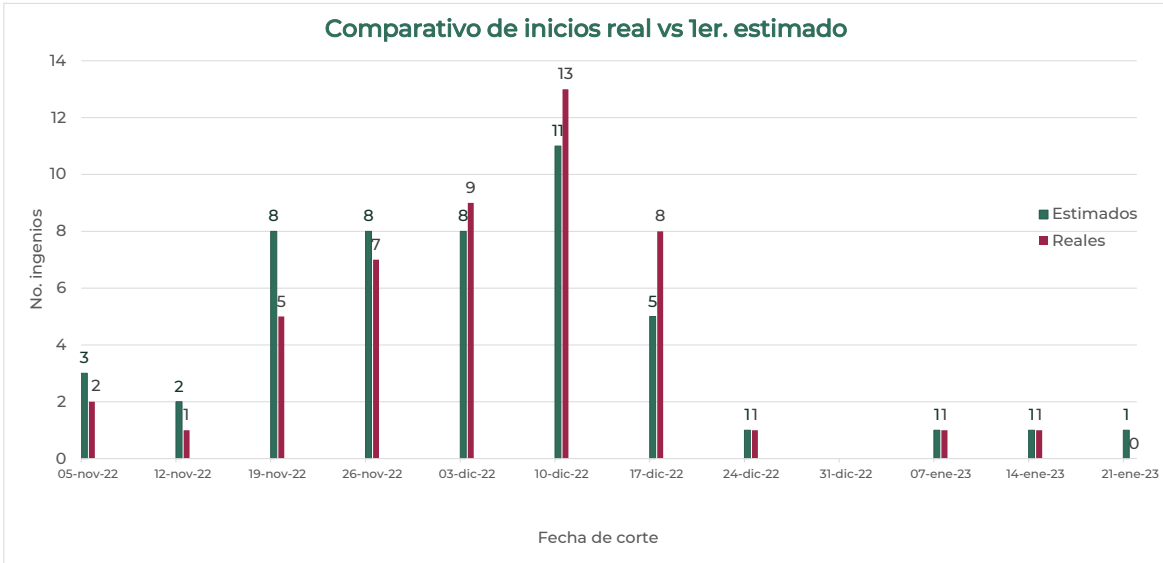

Comparativos nacionales
Semanal
Cuadro 3

Variable	Superficie industrializada	Caña molida	Rendimiento de campo	Producción total de azúcar	Rendimiento de fábrica	Rendimiento agroindustrial
	ha	t	t/ha	t	%	t azúcar/ha
Zafra 2022/23 (a)	35,994	2,273,387	63.16	250,742	11.03	6.97
1er. estimado, zafra 2022/23 (b)	37,021	2,403,631	64.93	274,318	11.41	7.41
Zafra 2021/22 (c) *	31,202	2,319,268	74.33	263,350	11.35	8.44
Diferencias						
(a) - (b)	-1,028	-130,244	-1.77	-23,577	-0.38	-0.44
(a) - (c)	4,791	-45,881	-11.17	-12,608	-0.32	-1.47

* Semana 19 con fecha de corte al 05/02/2022

Semanal de calidades de azúcar (t)
Cuadro 4

Variable	Azúcar refinada	Azúcar estándar	Azúcar blanco especial	Azúcar mascabado	Azúcar con pol menor a 99.2
	t	t	t	t	t
Zafra 2022/23(d)	58,986	155,285	2,640	-	33,831
Zafra 2021/22 (e)*	63,232	150,814	4,670	-	44,633
Diferencias					
(d) - (e)	-4,246	4,471	-2,030	-	-10,802

* Semana 19 con fecha de corte al 05/02/2022

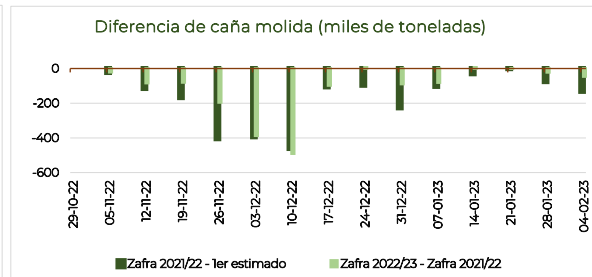
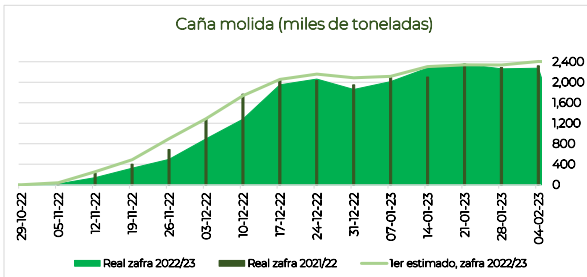
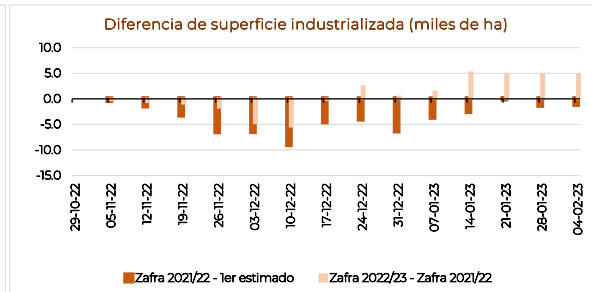
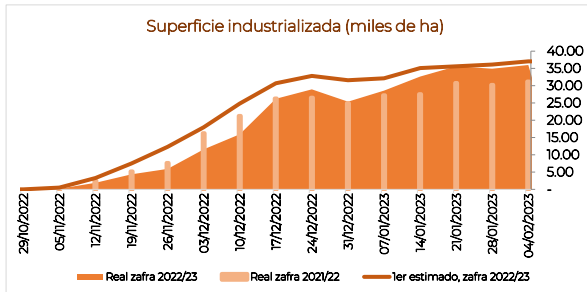

Comparativos nacionales
Acumulados
Cuadro 5

Variable	Superficie industrializada	Caña molida	Rendimiento de campo	Producción total de azúcar	Rendimiento de fábrica	Rendimiento agroindustrial
	ha	t	t/ha	t	%	t azúcar/ha
Zafra 2022/23 (a)	288,572	20,194,670	69.98	2,065,174	10.23	7.16
1er. estimado, zafra 2022/23 (b)	339,091	22,563,574	66.54	2,383,329	10.56	7.03
Zafra 2021/22 (c) *	278,043	21,588,105	77.64	2,274,484	10.54	8.18
Diferencias						
(a) - (b)	-50,519	-2,368,904	3.44	-318,155	-0.33	0.13
(a) - (c)	10,528	-1,393,436	-7.66	-209,310	-0.31	-1.02

* Semana 19 con fecha de corte al 05/02/2022

Acumulados de calidades de azúcar (t)
Cuadro 6

Variable	Azúcar refinada	Azúcar estándar	Azúcar blanco especial	Azúcar mascabado	Azúcar con pol menor a 99.2
Real zafra 2022/23 (d)	400,217	1,300,559	37,336	-	327,062
Real zafra 2021/22 (e) *	482,449	1,397,558	24,565	-	369,911
Diferencias					
(d) - (e)	-82,232	-96,999	12,771	-	-42,850

* Semana 19 con fecha de corte al 05/02/2022

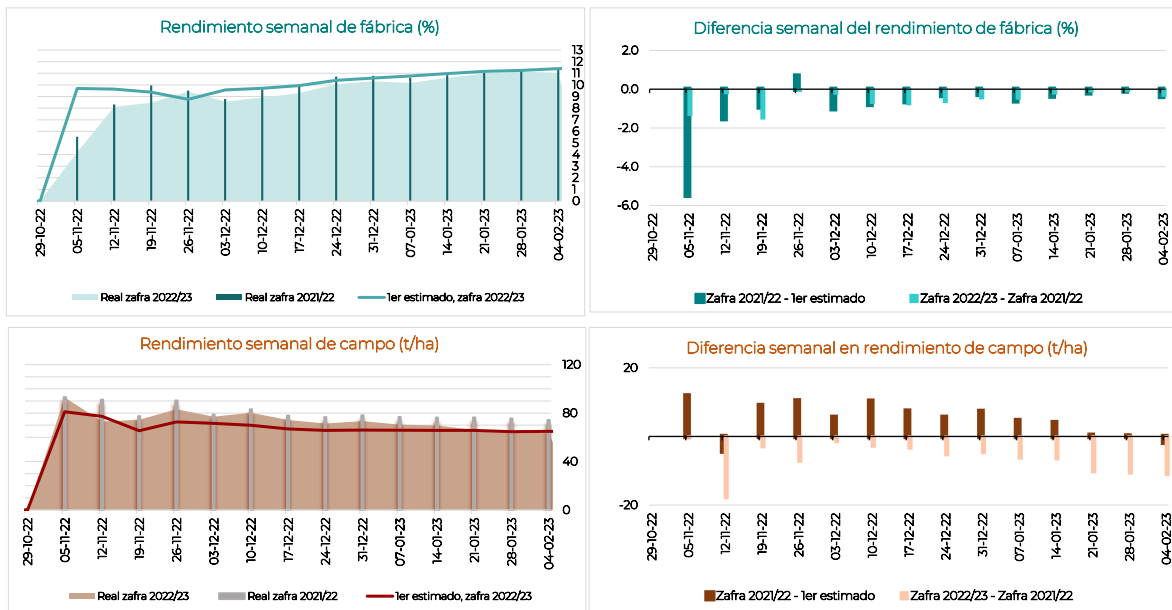

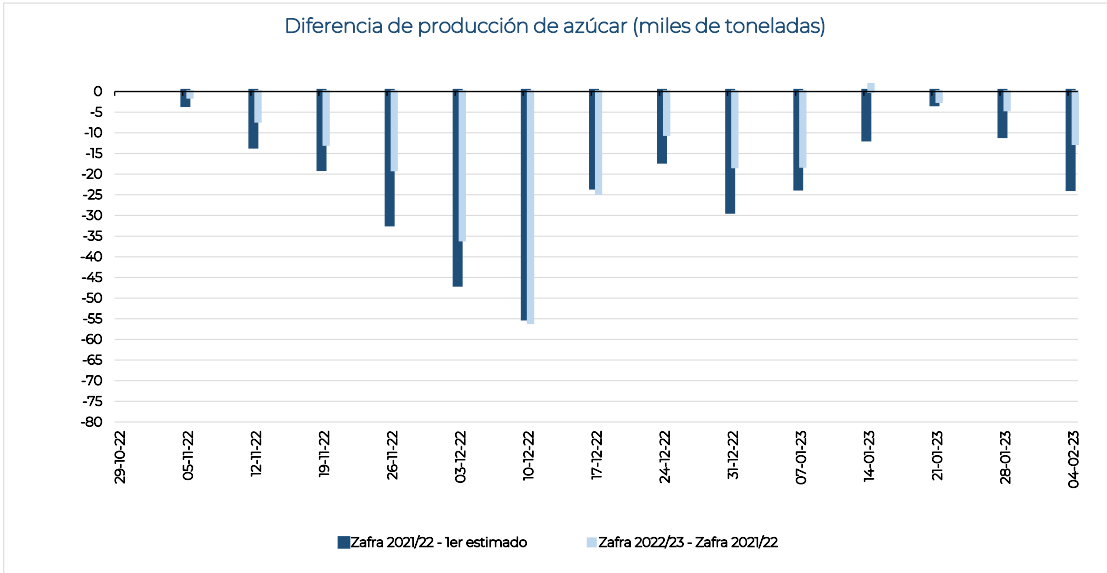
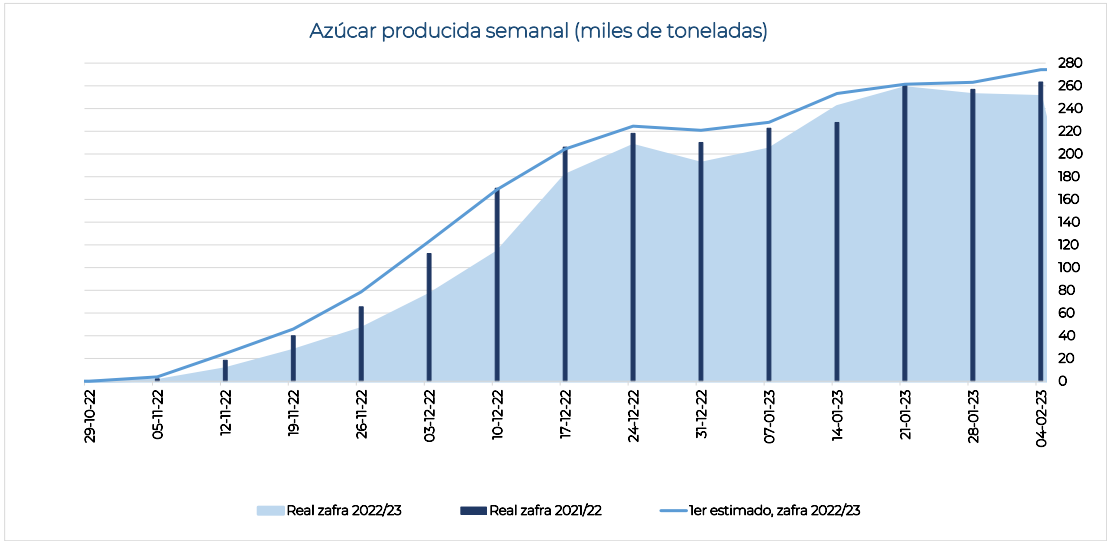

Información semanal por ingenio y grupo azucarero
Cuadro 7

Ingenio	Superficie industrializada	Caña molida	Rendimiento de campo	Producción de azúcar	Rendimiento de fábrica	Rendimiento agroindustrial	Azúcar refinada	Azúcar estándar	Azúcar blanco especial	Azúcar mascabado	Azúcar con pol menor a 99.2	KARBE neto teórico
	ha	t	t/ha	t	%	t azúcar/ha	t	t	t	t	t	kg/CN
Nacional	35,994	2,273,387	63.16	250,742	11.03	6.97	58,986	155,285	2,640	-	33,831	115.11
Beta San Miguel	7,507	460,256	61.31	53,170	11.55	7.08	9,673	33,553	1,035	-	8,909	117.32
Central Casasano	320	31,405	98.29	4,176	13.30	13.07	-	4,176	-	-	-	130.75
San Francisco Ameca	574	53,430	93.14	6,221	11.64	10.84	-	5,186	1,035	-	-	119.19
Emiliano Zapata	490	43,257	88.29	5,733	13.25	11.70	-	5,733	-	-	-	132.98
Central San Miguelito	254	17,401	68.50	1,729	9.93	6.81	-	-	-	-	1,729	100.70
Quesería	734	49,345	67.26	5,689	11.53	7.75	-	5,689	-	-	-	119.21
Central La Providencia	615	36,822	59.90	4,304	11.69	7.00	-	-	-	-	4,304	116.67
Central El Potrero	1,003	59,462	59.27	7,073	11.89	7.05	7,073	-	-	-	-	122.20
Santa Rosalía	501	28,772	57.38	2,876	9.99	5.73	-	-	-	-	2,876	106.23
San Rafael de Pucté	987	52,431	53.10	4,736	9.03	4.80	-	4,736	-	-	-	96.49
Constancia	802	37,728	47.03	4,227	11.20	5.27	-	4,227	-	-	-	116.30
San Miguel del Naranjo	1,227	50,203	40.90	6,408	12.76	5.22	2,600	3,807	-	-	-	119.09
Zucarmex	5,054	384,230	76.03	42,114	10.96	8.33	-	42,039	-	-	74	116.50
Atencingo	708	71,622	101.15	9,233	12.89	13.04	-	9,233	-	-	-	129.99
Cía. La Fe (Pujilic)	771	72,850	94.47	9,357	12.84	12.13	-	9,357	-	-	-	130.25
Melchor Ocampo	513	45,276	88.25	5,216	11.52	10.17	-	5,216	-	-	-	121.61
Mahuixtlán	289	19,565	67.71	2,035	10.40	7.04	-	2,035	-	-	-	105.86
San Cristóbal	1,665	108,459	65.14	9,601	8.85	5.77	-	9,526	-	-	74	100.32
El Higo	1,108	66,457	60.00	6,673	10.04	6.02	-	6,673	-	-	-	112.03
Santos	2,712	159,458	58.79	17,737	11.12	6.54	4,373	9,515	-	-	3,849	120.31
Bellavista	329	28,641	86.95	3,224	11.26	9.79	-	3,224	-	-	-	117.15
Pedernales	209	16,223	77.62	1,869	11.52	8.94	-	1,869	-	-	-	122.28
CIASA (Cuatolapam)	585	35,510	60.71	3,849	10.84	6.58	-	-	-	-	3,849	114.82
Plan de Ayala	756	39,289	51.97	4,373	11.13	5.78	4,373	-	-	-	-	118.41
Alianza Popular	833	39,795	47.78	4,421	11.11	5.31	-	4,421	-	-	-	128.45
GAM	3,255	206,750	63.5	22,159	10.72	6.81	10,290	8,667	1,605	-	1,598	99.83
Tala	1,084	93,814	86.56	10,459	11.15	9.65	4,962	5,348	150	-	-	117.57
Lázaro Cárdenas	190	15,005	78.85	1,816	12.11	9.55	1,816	-	-	-	-	122.47
Eldorado	400	25,461	63.60	2,899	11.38	7.24	-	1,301	-	-	1,598	106.99
Presidente Benito Juárez	1,580	72,470	45.86	6,985	9.64	4.42	3,513	2,018	1,455	-	-	97.15
Porres	2,050	164,811	80.40	16,327	9.91	7.97	-	11,515	-	-	4,812	104.95
Huixtla	568	50,680	89.18	4,812	9.50	8.47	-	-	-	-	4,812	101.31
Santa Clara	351	28,225	80.41	3,098	10.97	8.83	-	3,098	-	-	-	111.68
El Modelo	539	43,037	79.85	4,472	10.39	8.30	-	4,472	-	-	-	114.69
San Pedro	592	42,869	72.47	3,946	9.20	6.67	-	3,946	-	-	-	94.56
PIASA	3,487	218,173	62.56	24,089	11.04	6.91	24,089	-	-	-	-	114.41
Tres Valles	1,444	99,601	68.97	10,917	10.96	7.56	10,917	-	-	-	-	115.22
Adolfo López Mateos	1,109	70,542	63.61	7,485	10.61	6.75	7,485	-	-	-	-	103.95
Plan de San Luis	934	48,030	51.42	5,686	11.84	6.09	5,686	-	-	-	-	128.50
La Margarita	1,882	104,950	55.75	12,596	12.00	6.69	-	12,596	-	-	-	123.83
José María Morelos	397	28,861	72.67	3,119	10.81	7.85	-	3,119	-	-	-	114.69
La Margarita	736	45,460	61.74	5,655	12.44	7.68	-	5,655	-	-	-	127.47
Central Progreso	748.88	30,629	40.90	3,823	12.48	5.10	-	3,823	-	-	-	126.59
Pantaleón	3,768	147,013	39.01	15,948	10.85	4.23	-	8,497	-	-	7,451	123.71
Pánuco	1,506	81,205	53.93	8,527	10.50	5.66	-	1,076	-	-	7,451	116.61
El Mante	2,263	65,809	29.08	7,421	11.28	3.28	-	7,421	-	-	-	132.61
GAT	1,777	124,770	70.21	13,745	11.02	7.73	-	8,276	-	-	5,470	112.68
La Gloria	912	72,638	79.65	8,276	11.39	9.07	-	8,276	-	-	-	115.65
La Joya	865	52,132	60.25	5,470	10.49	6.32	-	-	-	-	5,470	108.49
Motzorongo	1,533	90,700	59.18	9,350	10.31	6.10	-	7,683	-	-	1,667	99.93
Central Motzorongo	1,105	66,410	60.09	6,720	10.12	6.08	-	6,708	-	-	12	93.85
El Refugio	428	24,290	56.81	2,630	10.83	6.15	-	975	-	-	1,656	116.51
García González	380	29,339	77.25	2,452	8.36	6.46	1,680	772	-	-	-	98.77
Calipam	101	8,389	83.22	772	9.20	7.66	-	772	-	-	-	104.95
El Carmen	279	20,950	75.09	1,680	8.02	6.02	1,680	-	-	-	-	96.25
Independientes	2,588	182,937	70.68	21,053	11.51	8.13	8,881	12,173	-	-	-	119.20
Tamazula	511	55,292	108.15	6,921	12.52	13.54	4,389	2,532	-	-	-	132.19
El Molino	544	35,874	65.98	4,302	11.99	7.91	-	4,302	-	-	-	-
San Nicolás	852	51,143	60.00	5,469	10.69	6.42	4,492	977	-	-	-	107.87
San José de Abajo	681	40,628	59.67	4,361	10.73	6.41	-	4,361	-	-	-	115.39

Nota: El dato nacional de KARBE solo contiene información de los ingenios que proporcionaron los datos necesarios para el cálculo.

Información acumulada por ingenio y grupo azucarero
Cuadro 8

Ingenio	Superficie industrializada	Caña molida	Rendimiento de campo	Producción de azúcar	Rendimiento de fábrica	Rendimiento agroindustrial	Azúcar refinada	Azúcar estándar	Azúcar blanco especial	Azúcar mascabado	Azúcar con pol menor a 99.2	KARBE neto teórico
	ha	t	t/ha	t	%	t azúcar/ha	t	t	t	t	t	kg/CN
Nacional	288,572	20,194,670	69.98	2,065,174	10.23	7.16	400,217	1,300,559	37,336	-	327,062	110.42
Beta San Miguel	63,391	4,217,943	66.54	435,170	10.32	6.86	59,332	256,098	27,554	-	92,186	111.84
Central Casasano	3,269	332,254	101.64	41,009	12.34	12.55	-	41,009	-	-	-	124.60
Emiliano Zapata	4,889	461,887	94.47	59,097	12.79	12.09	-	59,097	-	-	-	131.38
San Francisco Ameca	4,559	423,075	92.81	44,369	10.49	9.73	-	16,815	27,554	-	-	110.05
Quesería	5,212	411,941	79.04	45,334	11.01	8.70	-	45,334	-	-	-	117.67
Central San Miguelito	1,775	131,741	74.24	11,822	8.97	6.66	-	-	-	-	11,822	97.46
Central El Potrero	8,149	510,930	62.70	49,801	9.75	6.11	49,801	-	-	-	-	114.69
Central La Providencia	5,507	344,146	62.49	34,506	10.03	6.27	-	-	-	-	34,506	104.14
Santa Rosalía	4,770	283,785	59.49	27,391	9.65	5.74	-	-	-	-	27,391	105.72
San Rafael de Pucté	10,917	614,652	56.30	51,183	8.33	4.69	-	32,716	-	-	18,467	96.62
Constancia	4,898	253,886	51.83	24,074	9.48	4.91	-	24,074	-	-	-	105.70
San Miguel del Naranjo	9,446	449,645	47.60	46,586	10.36	4.93	9,531	37,055	-	-	-	111.76
Zucarmex	49,375	4,099,493	83.03	437,071	10.66	8.85	-	375,073	-	-	61,998	111.76
Atencingo	6,819	757,447	111.08	90,910	12.00	13.33	-	90,910	-	-	-	123.81
Melchor Ocampo	5,205	549,686	105.60	62,518	11.37	12.01	-	62,518	-	-	-	119.64
Cía. La Fe (Pujilic)	8,873	877,029	98.84	105,380	12.02	11.88	-	105,380	-	-	-	122.53
Mahuixtlán	2,486	186,850	75.15	17,816	9.53	7.17	-	17,816	-	-	-	101.61
El Higo	11,653	826,196	70.90	76,619	9.27	6.57	-	76,619	-	-	-	99.77
San Cristóbal	14,338	902,285	62.93	83,827	9.29	5.85	-	21,829	-	-	61,998	98.64
Santos	21,182	1,348,187	63.65	141,644	10.51	6.69	30,774	81,403	-	-	29,467	114.52
Pedernales	1,371	116,349	84.86	12,449	10.70	9.08	-	12,449	-	-	-	114.45
Bellavista	3,780	311,457	82.39	30,908	9.92	8.18	-	30,908	-	-	-	105.11
Alianza Popular	5,506	335,500	60.94	38,046	11.34	6.91	-	38,046	-	-	-	124.04
CIASA (Cuatrotolapam)	5,112	287,550	56.25	29,467	10.25	5.76	-	-	-	-	29,467	109.52
Plan de Ayala	5,413	297,331	54.93	30,774	10.35	5.69	30,774	-	-	-	-	118.66
GAM	19,659	1,381,375	70.27	136,096	9.85	6.92	62,509	62,207	9,783	-	1,598	104.57
Tala	9,267	825,341	89.06	83,294	10.09	8.99	36,547	45,696	1,052	-	-	106.77
Eldorado	1,132	92,037	81.28	8,789	9.55	7.76	-	7,192	-	-	1,598	104.15
Lázaro Cárdenas	1,543	116,210	75.30	12,740	10.96	8.26	11,644	1,096	-	-	-	115.34
Presidente Benito Juárez	7,716	347,787	45.08	31,272	8.99	4.05	14,318	8,223	8,731	-	-	95.71
Porres	15,876	1,369,829	86.28	126,028	9.20	7.94	-	96,901	-	-	29,127	100.76
El Modelo	4,145	405,401	97.82	40,423	9.97	9.75	-	40,423	-	-	-	102.39
Huixtla	5,344	489,401	91.58	43,507	8.89	8.14	-	14,380	-	-	29,127	97.68
Santa Clara	1,502	120,799	80.43	12,082	10.00	8.04	-	12,082	-	-	-	109.15
San Pedro	4,886	354,228	72.50	30,016	8.47	6.14	-	30,016	-	-	-	93.08
PIASA	28,617	1,839,677	64.29	187,332	10.18	6.55	166,577	20,755	-	-	-	110.65
Tres Valles	13,605	919,956	67.62	91,962	10.00	6.76	91,962	-	-	-	-	108.83
Adolfo López Mateos	7,697	490,077	63.67	47,125	9.62	6.12	26,371	20,755	-	-	-	102.54
Plan de San Luis	7,315	429,644	58.73	48,245	11.23	6.60	48,245	-	-	-	-	124.12
La Margarita	18,017	980,878	54.44	107,860	11.00	5.99	-	100,179	-	-	7,681	114.91
José María Morelos	3,382	264,539	78.23	25,502	9.64	7.54	-	25,502	-	-	-	104.40
La Margarita	9,129	484,244	53.04	54,735	11.30	6.00	-	47,054	-	-	7,681	116.63
Central Progreso	5,506	232,095	42.15	27,623	11.90	5.02	-	27,623	-	-	-	122.58
Pantaleón	22,011	1,334,273	60.62	133,400	10.00	6.06	-	80,609	-	-	52,791	117.35
Pánuco	13,566	885,191	65.25	88,245	9.97	6.50	-	35,454	-	-	52,791	111.32
El Mante	8,446	449,082	53.17	45,154	10.05	5.35	-	45,154	-	-	-	129.48
GAT	14,503	1,147,906	79.15	115,927	10.10	7.99	-	93,307	-	-	22,620	106.87
La Gloria	7,670	690,291	90.00	72,657	10.53	9.47	-	72,657	-	-	-	109.56
La Joya	6,833	457,615	66.98	43,270	9.46	6.33	-	20,650	-	-	22,620	102.75
Motzorongo	11,394	680,840	59.75	64,952	9.54	5.70	-	35,358	-	-	29,594	105.44
Central Motzorongo	8,113	492,910	60.76	45,986	9.33	5.67	-	29,594	-	-	16,391	104.59
El Refugio	3,281	187,930	57.27	18,966	10.09	5.78	-	5,763	-	-	13,203	107.68
García González	3,069	218,752	71.28	16,790	7.68	5.47	11,395	5,395	-	-	-	93.36
Calipam	850	66,017	77.66	5,395	8.17	6.35	-	5,395	-	-	-	86.23
El Carmen	2,219	152,735	68.83	11,395	7.46	5.14	11,395	-	-	-	-	92.37
Independientes	21,478	1,575,519	73.36	162,906	10.34	7.58	69,630	93,275	-	-	-	111.61
Tamazula	4,536	522,784	115.26	59,138	11.31	13.04	35,180	23,958	-	-	-	122.43
El Molino	4,347	291,566	67.07	32,032	10.99	7.37	-	32,032	-	-	-	-
San José de Abajo	5,559	336,276	60.50	33,402	9.93	6.01	-	33,402	-	-	-	103.78
San Nicolás	7,037	424,893	60.38	38,332	9.02	5.45	34,450	3,883	-	-	-	104.41

Nota: El dato nacional de KARBE solo contiene información de los ingenios que proporcionaron los datos necesarios para el cálculo.

Información semanal por ingenio y región cañera
Cuadro 9

Ingenio	Superficie industrializada	Caña molida	Rendimiento de campo	Producción de azúcar	Rendimiento de fábrica	Rendimiento agroindustrial	Azúcar refinada	Azúcar estándar	Azúcar blanco especial	Azúcar mascabado	Azúcar con pol menor a 99.2	KARBE neto teórico
	ha											
Nacional	35,994	2,273,387	63.16	250,742	11.03	6.97	58,986	155,285	2,640	-	33,831	115.11
Centro	1,897	175,623	92.56	21,594	12.30	11.38	1,680	19,914	-	-	-	125.72
Atencingo	708	71,622	101.15	9,233	12.89	13.04	-	9,233	-	-	-	129.99
Central Casasano	320	31,405	98.29	4,176	13.30	13.07	-	4,176	-	-	-	136.75
Emiliano Zapata	490	43,257	88.29	5,733	13.25	11.70	-	5,733	-	-	-	132.98
Calipam	101	8,389	83.22	772	9.20	7.66	-	772	-	-	-	104.95
El Carmen	279	20,950	75.09	1,680	8.02	6.02	1,680	-	-	-	-	96.25
Córdoba - Golfo	7,225	409,974	56.74	45,991	11.22	6.37	11,565	26,726	-	-	7,700	113.85
Central San Miguelito	254	17,401	68.50	1,729	9.93	6.81	-	-	-	-	1,729	100.70
La Margarita	736	45,460	61.74	5,655	12.44	7.68	-	5,655	-	-	-	127.47
Central Motzorongo	1,105	66,410	60.09	6,720	10.12	6.08	-	6,708	-	-	12	93.85
San Nicolás	852	51,143	60.00	5,469	10.69	6.42	4,492	977	-	-	-	107.87
Central La Providencia	615	36,822	59.90	4,304	11.69	7.00	-	-	-	-	4,304	116.67
San José de Abajo	681	40,628	59.67	4,361	10.73	6.41	-	4,361	-	-	-	115.39
Central El Potrero	1,003	59,462	59.27	7,073	11.89	7.05	7,073	-	-	-	-	122.20
El Refugio	428	24,290	56.81	2,630	10.83	6.15	-	975	-	-	1,656	99.77
Constancia	802	37,728	47.03	4,227	11.20	5.27	-	4,227	-	-	-	116.30
Central Progreso	749	30,629	40.90	3,823	12.48	5.10	-	3,823	-	-	-	126.59
Noreste	8,626	390,788	45.30	43,509	11.13	5.04	12,659	23,399	-	-	7,451	121.68
El Higo	1,108	66,457	60.00	6,673	10.04	6.02	-	6,673	-	-	-	112.03
Pánuco	1,506	81,205	53.93	8,527	10.50	5.66	-	1,076	-	-	7,451	116.61
Plan de Ayala	756	39,289	51.97	4,373	11.13	5.78	4,373	-	-	-	-	118.41
Plan de San Luis	934	48,030	51.42	5,686	11.84	6.09	5,686	-	-	-	-	128.50
Alianza Popular	833	39,795	47.78	4,421	11.11	5.31	-	4,421	-	-	-	128.45
San Miguel del Naranjo	1,227	50,203	40.90	6,408	12.76	5.22	2,600	3,807	-	-	-	119.09
El Mante	2,263	65,809	29.08	7,421	11.28	3.28	-	7,421	-	-	-	132.61
Noroeste	944	61,335	64.97	7,201	11.74	7.63	-	5,603	-	-	1,598	106.99
El Molino	544	35,874	65.98	4,302	11.99	7.91	-	4,302	-	-	-	-
Eldorado	400	25,461	63.60	2,899	11.38	7.24	-	1,301	-	-	1,598	106.99
Pacífico	4,892	414,111	84.65	47,631	11.50	9.74	11,167	35,279	1,185	-	-	120.08
Tamazula	511	55,292	108.15	6,921	12.52	13.54	4,389	2,532	-	-	-	132.19
San Francisco Ameca	574	53,430	93.14	6,221	11.64	10.84	-	5,186	1,035	-	-	119.19
Melchor Ocampo	513	45,276	88.25	5,216	11.52	10.17	-	5,216	-	-	-	121.61
Bellavista	329	28,641	86.95	3,224	11.26	9.79	-	3,224	-	-	-	117.15
Tala	1,084	93,814	86.56	10,459	11.15	9.65	4,962	5,348	150	-	-	117.57
Santa Clara	351	28,225	80.41	3,098	10.97	8.83	-	3,098	-	-	-	111.68
Lázaro Cárdenas	190	15,005	78.85	1,816	12.11	9.55	1,816	-	-	-	-	122.47
Pedernales	209	16,223	77.62	1,869	11.52	8.94	-	1,869	-	-	-	122.28
José María Morelos	397	28,861	72.67	3,119	10.81	7.85	-	3,119	-	-	-	114.69
Quesería	734	49,345	67.26	5,689	11.53	7.75	-	5,689	-	-	-	119.21
Papaloapan - Golfo	7,135	492,221	68.99	50,580	10.28	7.09	18,403	28,254	-	-	3,924	108.16
El Modelo	539	43,037	79.85	4,472	10.39	8.30	-	4,472	-	-	-	114.69
La Gloria	912	72,638	79.65	8,276	11.39	9.07	-	8,276	-	-	-	115.65
San Pedro	592	42,869	72.47	3,946	9.20	6.67	-	3,946	-	-	-	94.56
Tres Valles	1,444	99,601	68.97	10,917	10.96	7.56	10,917	-	-	-	-	115.22
Mahuixtlán	289	19,565	67.71	2,035	10.40	7.04	-	2,035	-	-	-	105.86
San Cristóbal	1,665	108,459	65.14	9,601	8.85	5.77	-	9,526	-	-	74	100.32
Adolfo López Mateos	1,109	70,542	63.61	7,485	10.61	6.75	7,485	-	-	-	-	103.95
CIASA (Cuatolapam)	585	35,510	60.71	3,849	10.84	6.58	-	-	-	-	3,849	114.82
Sureste	5,274	329,335	62.45	34,235	10.40	6.49	3,513	16,110	1,455	-	13,158	107.87
Cia. La Fe (Pujilic)	771	72,850	94.47	9,357	12.84	12.13	-	9,357	-	-	-	130.25
Huixtla	568	50,680	89.18	4,812	9.50	8.47	-	-	-	-	4,812	101.31
La Joya	865	52,132	60.25	5,470	10.49	6.32	-	-	-	-	5,470	108.49
Santa Rosalía	501	28,772	57.38	2,876	9.99	5.73	-	-	-	-	2,876	106.23
San Rafael de Pucté	987	52,431	53.10	4,736	9.03	4.80	-	4,736	-	-	-	96.49
Presidente Benito Juárez	1,580	72,470	45.86	6,985	9.64	4.42	3,513	2,018	1,455	-	-	97.15

Información acumulada por ingenio y región cañera
Cuadro 10

Ingenio	Superficie industrializada	Caña molida	Rendimiento de campo	Producción de azúcar	Rendimiento de fábrica	Rendimiento agroindustrial	Azúcar refinada	Azúcar estándar	Azúcar blanco especial	Azúcar mascabado	Azúcar con pol menor a 99.2	KARBE neto teórico
	ha	t	t/ha	t	%	t azúcar/ha	t	t	t	t	t	kg/CN
Nacional	288,572	20,194,670	69.98	2,065,174	10.23	7.16	400,217	1,300,559	37,336	-	327,062	110.42
Centro	18,046	1,770,340	98.10	207,805	11.74	11.52	11,395	196,410	-	-	-	122.25
Atencingo	6,819	757,447	111.08	90,910	12.00	13.33	-	90,910	-	-	-	123.81
Central Casasano	3,269	332,254	101.64	41,009	12.34	12.55	-	41,009	-	-	-	124.60
Emiliano Zapata	4,889	461,887	94.47	59,097	12.79	12.09	-	59,097	-	-	-	131.38
El Carmen	2,219	152,735	68.83	11,395	7.46	5.14	11,395	-	-	-	-	92.37
Calipam	850	66,017	77.66	5,395	8.17	6.35	-	5,395	-	-	-	86.23
Córdoba - Golfo	58,954	3,399,050	57.66	339,245	9.98	5.75	84,250	171,393	-	-	83,602	108.947
Central San Miguelito	1,775	131,741	74.24	11,822	8.97	6.66	-	-	-	-	11,822	97.46
Central El Potrero	8,149	510,930	62.70	49,801	9.75	6.11	49,801	-	-	-	-	114.69
Central La Providencia	5,507	344,146	62.49	34,506	10.03	6.27	-	-	-	-	34,506	104.14
Central Motzorongo	8,113	492,910	60.76	45,986	9.33	5.67	-	29,594	-	-	16,391	104.59
San José de Abajo	5,559	336,276	60.50	33,402	9.93	6.01	-	33,402	-	-	-	103.78
San Nicolás	7,037	424,893	60.38	38,332	9.02	5.45	34,450	3,883	-	-	-	104.41
El Refugio	3,281	187,930	57.27	18,966	10.09	5.78	-	5,763	-	-	13,203	107.68
Constancia	4,898	253,886	51.83	24,074	9.48	4.91	-	24,074	-	-	-	105.70
La Margarita	9,129	484,244	53.04	54,735	11.30	6.00	-	47,054	-	-	7,681	116.63
Central Progreso	5,506	232,095	42.15	27,623	11.90	5.02	-	27,623	-	-	-	122.58
Noreste	61,345	3,672,590	59.87	373,671	10.17	6.09	88,550	232,329	-	-	52,791	114.25
El Higo	11,653	826,196	70.90	76,619	9.27	6.57	-	76,619	-	-	-	99.77
Pánuco	13,566	885,191	65.25	88,245	9.97	6.50	-	35,454	-	-	52,791	111.32
Alianza Popular	5,506	335,500	60.94	38,046	11.34	6.91	-	38,046	-	-	-	124.043
Plan de San Luis	7,315	429,644	58.73	48,245	11.23	6.60	48,245	-	-	-	-	124.122
Plan de Ayala	5,413	297,331	54.93	30,774	10.35	5.69	30,774	-	-	-	-	118.655
El Mante	8,446	449,082	53.17	45,154	10.05	5.35	-	45,154	-	-	-	129.480
San Miguel del Naranjo	9,446	449,645	47.60	46,586	10.36	4.93	9,531	37,055	-	-	-	111.763
Noroeste	5,479	383,603	70.01	40,821	10.64	7.45	-	39,224	-	-	1,598	104.15
Eldorado	1,132	92,037	81.28	8,789	9.55	7.76	-	7,192	-	-	1,598	104.15
El Molino	4,347	291,566	67.07	32,032	10.99	7.37	-	32,032	-	-	-	-
Pacífico	40,357	3,662,181	90.75	388,335	10.60	9.62	83,371	276,358	28,605	-	-	112.82
Tamazula	4,536	522,784	115.26	59,138	11.31	13.04	35,180	23,958	-	-	-	122.43
Melchor Ocampo	5,205	549,686	105.60	62,518	11.37	12.01	-	62,518	-	-	-	119.64
San Francisco Ameca	4,559	423,075	92.81	44,369	10.49	9.73	-	16,815	27,554	-	-	110.05
Tala	9,267	825,341	89.06	83,294	10.09	8.99	36,547	45,696	1,052	-	-	106.77
Pedernales	1,371	116,349	84.86	12,449	10.70	9.08	-	12,449	-	-	-	114.447
Bellavista	3,780	311,457	82.39	30,908	9.92	8.18	-	30,908	-	-	-	105.11
Santa Clara	1,502	120,799	80.43	12,082	10.00	8.04	-	12,082	-	-	-	109.15
Queseria	5,212	411,941	79.04	45,334	11.01	8.70	-	45,334	-	-	-	117.672
José María Morelos	3,382	264,539	78.23	25,502	9.64	7.54	-	25,502	-	-	-	104.400
Lázaro Cárdenas	1,543	116,210	75.30	12,740	10.96	8.26	11,644	1,096	-	-	-	112.306
Papaloapan - Golfo	59,938	4,236,638	70.68	413,294	9.76	6.90	118,332	203,496	-	-	91,465	104.43
El Modelo	4,145	405,401	97.82	40,423	9.97	9.75	-	40,423	-	-	-	108.34
La Gloria	7,670	690,291	90.00	72,657	10.53	9.47	-	72,657	-	-	-	109.56
Mahuixtlán	2,486	186,850	75.15	17,816	9.53	7.17	-	17,816	-	-	-	101.61
San Pedro	4,886	354,228	72.50	30,016	8.47	6.14	-	30,016	-	-	-	93.08
Tres Valles	13,605	919,956	67.62	91,962	10.00	6.76	91,962	-	-	-	-	108.83
Adolfo López Mateos	7,697	490,077	63.67	47,125	9.62	6.12	26,371	20,755	-	-	-	102.54
San Cristóbal	14,338	902,285	62.93	83,827	9.29	5.85	-	21,829	-	-	61,998	98.64
CIASA (Cuatotolapam)	5,112	287,550	56.25	29,467	10.25	5.76	-	-	-	-	29,467	109.52
Sureste	44,452	3,070,268	69.07	302,003	9.84	6.79	14,318	181,349	8,731	-	97,606	106.11
Cía. La Fe (Pujitlic)	8,873	877,029	98.84	105,380	12.02	11.88	-	105,380	-	-	-	122.53
Huixtla	5,344	489,401	91.58	43,507	8.89	8.14	-	14,380	-	-	29,127	97.68
La Joya	6,833	457,615	66.98	43,270	9.46	6.33	-	20,650	-	-	22,620	102.75
Santa Rosalía	4,770	283,785	59.49	27,391	9.65	5.74	-	-	-	-	27,391	105.72
San Rafael de Pucté	10,917	614,652	56.30	51,183	8.33	4.69	-	32,716	-	-	18,467	96.62
Presidente Benito Juárez	7,716	347,787	45.08	31,272	8.99	4.05	14,318	8,223	8,731	-	-	95.71

Nota: El dato nacional de KARBE solo contiene información de los ingenios que proporcionaron los datos necesarios para el cálculo.

Información semanal por Entidad Federativa
Cuadro 11

Entidad federativa	Superficie industrializada	Caña molida	Rendimiento de campo	Producción de azúcar	Rendimiento de fábrica	Rendimiento agroindustrial	Azúcar refinada	Azúcar estándar	Azúcar blanco especial	Azúcar mascabado	Azúcar con pol menor a 99.2	KARBE neto teórico
	ha	t	t/ha	t	%	t azúcar/ha	t	t	t	t	t	kg/tCN
Total nacional	35,994	2,273,387	63.16	250,742	11.03	6.97	58,986	155,285	2,640	-	33,831	115.11
Puebla	809	80,011	98.92	10,005	12.50	12.37	-	10,005	-	-	-	127.35
Morelos	809	74,662	92.24	9,909	13.27	12.24	-	9,909	-	-	-	132.04
Chiapas	1,339	123,530	92.22	14,169	11.47	10.58	-	9,357	-	-	4,812	118.91
Jalisco	3,408	305,313	89.58	35,159	11.52	10.32	9,350	24,623	1,185	-	-	120.78
Michoacán	750	59,453	79.24	6,783	11.41	9.04	1,816	4,967	-	-	-	117.31
Colima	734	49,345	67.26	5,689	11.53	7.75	-	5,689	-	-	-	119.21
Nayarit	544	35,874	65.98	4,302	11.99	7.91	-	4,302	-	-	-	-
Sinaloa	400	25,461	63.60	2,899	11.38	7.24	-	1,301	-	-	1,598	106.99
Veracruz	14,980	930,515	62.12	97,681	10.50	6.52	24,162	56,099	-	-	17,420	110.55
Oaxaca	2,273	140,292	61.72	15,770	11.24	6.94	7,485	6,630	-	-	1,656	113.78
Campeche	865	52,132	60.25	5,470	10.49	6.32	-	-	-	-	5,470	108.49
Quintana Roo	987	52,431	53.10	4,736	9.03	4.80	-	4,736	-	-	-	96.49
Tabasco	2,082	101,242	48.63	9,861	9.74	4.74	3,513	2,018	1,455	-	2,876	99.76
San Luis Potosí	3,750	177,317	47.28	20,888	11.78	5.57	12,659	8,229	-	-	-	123.58
Tamaulipas	2,263	65,809	29.08	7,421	11.28	3.28	-	7,421	-	-	-	132.61

Nota: El dato nacional de KARBE solo contiene información de los ingenios que proporcionaron los datos necesarios para el cálculo.

Información acumulada por Entidad Federativa
Cuadro 12

Entidad federativa	Superficie industrializada	Caña molida	Rendimiento de campo	Producción de azúcar	Rendimiento de fábrica	Rendimiento agroindustrial	Azúcar refinada	Azúcar estándar	Azúcar blanco especial	Azúcar mascabado	Azúcar con pol menor a 99.2	KARBE neto teórico
	ha	t	t/ha	t	%	t azúcar/ha	t	t	t	t	t	kg/tCN
Total nacional	288,572	20,194,670	69.98	2,065,174	10.23	7.16	400,217	1,300,559	37,336	-	327,062	110.42
Puebla	7,669	823,464	107.37	96,305	11.70	12.56	-	96,305	-	-	-	121.54
Morelos	8,158	794,141	97.34	100,105	12.61	12.27	-	100,105	-	-	-	128.55
Chiapas	14,217	1,366,430	96.11	148,887	10.90	10.47	-	119,760	-	-	29,127	114.09
Jalisco	30,729	2,896,882	94.27	305,729	10.55	9.95	71,728	205,396	28,605	-	-	112.10
Sinaloa	1,132	92,037	81.28	8,789	9.55	7.76	-	7,192	-	-	1,598	104.15
Michoacán	4,416	353,358	80.01	37,271	10.55	8.44	11,644	25,628	-	-	-	112.94
Colima	5,212	411,941	79.04	45,334	11.01	8.70	-	45,334	-	-	-	117.67
Nayarit	4,347	291,566	67.07	32,032	10.99	7.37	-	32,032	-	-	-	-
Campeche	6,833	457,615	66.98	43,270	9.46	6.33	-	20,650	-	-	22,620	102.75
Veracruz	126,222	8,337,559	66.05	807,973	9.69	6.40	187,607	413,391	-	-	206,975	110.42
Oaxaca	20,108	1,162,251	57.80	120,826	10.40	6.01	26,371	73,572	-	-	20,884	109.26
Quintana Roo	10,917	614,652	56.30	51,183	8.33	4.69	-	32,716	-	-	18,467	96.62
San Luis Potosí	27,680	1,512,121	54.63	163,652	10.82	5.91	88,550	75,101	-	-	-	119.34
Tamaulipas	8,446	449,082	53.17	45,154	10.05	5.35	-	45,154	-	-	-	129.48
Tabasco	12,486	631,572	50.58	58,663	9.29	4.70	14,318	8,223	8,731	-	27,391	100.24

Nota: El dato nacional de KARBE solo contiene información de los ingenios que proporcionaron los datos necesarios para el cálculo.

Variación semanal respecto al 1er estimado de producción, zafra 2021/22
Cuadro 13

Ingenio	Información real					Variación absoluta (real - 1er estimado)				
	Superficie Industrializada	Caña molida	Rendimiento de campo	Producción de azúcar	Rendimiento de fábrica	Superficie Industrializada	Caña molida	Rendimiento de campo	Producción de azúcar	Rendimiento de fábrica
	ha	t	t/ha	t	%	ha	t	t/ha	t	%
Nacional	35,994	2,273,387	63.16	250,742	11.03	-1,028	-130,244	-1.77	-23,577	-0.38
Centro	1,897	175,623	92.56	21,594	12.30	111	2,578	-4.33	-343.68	-0.38
Atencingo	708	71,622	101.15	9,233	12.89	137	4,324	-16.73	394.00	-0.24
Central Casasano	320	31,405	98.29	4,176	13.30	52	1,958	-11.58	241.60	-0.06
El Carmen	279	20,950	75.09	1,680	8.02	-49	950	14.11	-101.43	-0.89
Calipam	101	8,389	83.22	772	9.20	-25	-1,411	5.05	-258.20	-1.31
Emiliano Zapata	490	43,257	88.29	5,733	13.25	-4	-3,243	-5.92	-619.65	-0.41
Córdoba - Golfo	7,225	409,974	56.74	45,991	11.22	63	-5,273	-1.24	-1,138	-0.13
San Nicolás	852	51,143	60.00	5,469	10.69	128	4,061	-5.00	773	0.72
La Margarita	736	45,460	61.74	5,655	12.44	-37	4,210	8.42	457	-0.16
Central Motzorongo	1,105	66,410	60.09	6,720	10.12	130	3,856	-4.07	166	-0.36
Constancia	802	37,728	47.03	4,227	11.20	61	-733	-4.88	18	0.26
El Refugio	428	24,290	56.81	2,630	10.83	-18	-1,510	-1.03	-140	0.09
Central La Providencia	615	36,822	59.90	4,304	11.69	-22	-1,229	0.18	-181	-0.10
Central San Miguelito	254	17,401	68.50	1,729	9.93	-71	-3,924	2.97	-533	-0.67
San José de Abajo	681	40,628	59.67	4,361	10.73	-6	-994	-0.96	-548	-1.06
Central El Potrero	1,003	59,462	59.27	7,073	11.89	-21	-3,538	-2.26	-566	-0.23
Central Progreso	749	30,629	40.90	3,823	12.48	-80	-5,473	-2.64	-585	0.27
Noreste	8,626	390,788	45.30	43,509	11.13	-133	-61,470	-6.33	-10,692	-0.85
Alianza Popular	833	39,795	47.78	4,421	11.11	43	1,045	-1.30	-484	-1.55
Plan de Ayala	756	39,289	51.97	4,373	11.13	-402	-6,974	12.01	-846	-0.15
Plan de San Luis	934	48,030	51.42	5,686	11.84	-477	-6,612	12.70	-1,222	-0.80
El Mante	2,263	65,809	29.08	7,421	11.28	1,004	-6,749	-28.57	-1,338	-0.80
San Miguel del Naranjo	1,227	50,203	40.90	6,408	12.76	-250	-14,797	-3.10	-1,464	0.65
El Higo	1,108	66,457	60.00	6,673	10.04	-52	-13,543	-9.00	-2,630	-1.59
Pánuco	1,506	81,205	53.93	8,527	10.50	-1	-13,840	-9.16	-2,708	-1.32
Noroeste	944	61,335	64.97	7,201	11.74	-728	-45,621	1.00	-3,899	1.36
El Molino	544	35,874	65.98	4,302	11.99	94	2,374	-8.47	450	0.49
Eldorado	400	25,461	66.00	2,899	11.38	80	-572	-9.97	275	0.03
Puga	-	-	-	-	-	-	-47,422	-52.57	-4,624	-9.75
Pacífico	4,892	414,111	84.65	47,631	11.50	-179	2,555	3.49	148	-0.04
San Francisco Ameca	574	53,430	93.14	6,221	11.64	-24.23	4,164	10.74	548	0.13
Tala	1,084	93,814	86.56	10,459	11.15	74.45	5,814	-0.62	378	-0.31
José María Morelos	397	28,861	72.67	3,119	10.81	-20.59	-89	3.37	209	0.75
Quesería	734	49,345	67.26	5,689	11.53	-34.13	565	3.73	79	0.03
Lázaro Cárdenas	190	15,005	78.85	1,816	12.11	-48.65	5	16.08	-18	-0.12
Bellavista	329	28,641	86.95	3,224	11.26	-20.12	700	7.01	-65	-0.51
Pedernales	209	16,223	77.62	1,869	11.52	11.00	-107	-4.85	-98	-0.52
Santa Clara	351	28,225	80.41	3,098	10.97	-72.19	-975	11.41	-217	-0.38
Tamazula	511	55,292	108.15	6,921	12.52	-120.96	-6,463	10.47	-325	0.78
Melchor Ocampo	513	45,276	88.25	5,216	11.52	76.49	-1,058	-17.89	-344	-0.48
Papaloapan - Golfo	7,135	492,221	68.99	50,580	10.28	-606	-24,307	2.26	-5,049	-0.49
Tres Valles	1,444	99,601	68.97	10,917	10.96	-6	3,601	2.77	813	0.44
Adolfo López Mateos	1,109	70,542	63.61	7,485	10.61	24	1,542	0.02	285	0.18
Mahuixtlán	289	19,565	67.71	2,035	10.40	58	1,565	-10.29	33	-0.72
El Modelo	539	43,037	79.85	4,472	10.39	30	-3,263	-11.03	-618	-0.60
CIASA (Cuatrotolapam)	585	35,510	60.71	3,849	10.84	-142	-5,580	4.16	-983	-0.92
San Pedro	592	42,869	72.47	3,946	9.20	-133	-7,131	3.47	-1,184	-1.06
La Gloria	912	72,638	79.65	8,276	11.39	-37	-9,532	-6.95	-1,404	-0.39
San Cristóbal	1,665	108,459	65.14	9,601	8.85	-400	-5,509	9.95	-1,991	-1.32
Sureste	5,274	329,335	62.45	34,235	10.40	444	1,293	-5.47	-2,602	-0.83
Presidente Benito Juárez	1,580	72,470	45.86	6,985	9.64	664	21,170	-10.14	1,908	-0.26
Cía. La Fe (Pujilic)	771	72,850	94.47	9,357	12.84	74	5,618	-2.00	281	-0.66
La Joya	865	52,132	60.25	5,470	10.49	28	-1,594	-3.93	-603	-0.81
Santa Rosalía	501	28,772	57.38	2,876	9.99	-27	-5,178	-6.91	-712	-0.57
Huixtla	568	50,680	89.18	4,812	9.50	-130	-5,154	9.18	-951	-0.83
San Rafael de Pucté	987	52,431	53.10	4,736	9.03	-167	-13,569	-4.09	-2,525	-1.97

Variación acumulada respecto al 1er estimado de producción, zafra 2022/23
Cuadro 14

Ingenio	Información real					Variación absoluta (real - 1er estimado)				
	Superficie industrializada	Caña molida	Rendimiento de campo	Producción de azúcar	Rendimiento de fábrica	Superficie industrializada	Caña molida	Rendimiento de campo	Producción de azúcar	Rendimiento de fábrica
	ha	t	t/ha	t	%	ha	t	t/ha	t	%
Nacional	288,572	20,194,670	69.98	2,065,174	10.23	-50,519	-2,368,904	3.44	-318,155	-0.34
Centro	18,046	1,770,340	98.10	207,805	11.74	-685	-93,297	-1.39	-14,721	-0.20
Atencingo	6,819	757,447	111.08	90,910	12.00	764	18,069	-11.04	495	-0.23
Central Casasano	3,269	332,254	101.64	41,009	12.34	339	2,445	-10.93	131	-0.05
Calipam	850	66,017	77.66	5,395	8.17	-143	-11,583	-0.51	-1,705	-0.98
El Carmen	2,219	152,735	68.83	11,395	7.46	-1,152	-50,765	8.46	-5,839	-1.01
Emiliano Zapata	4,889	461,887	94.47	59,097	12.79	-494	-51,463	-0.90	-7,802	-0.24
Córdoba - Golfo	58,954	3,399,050	57.66	339,245	9.98	-4,955	-407,762	-1.91	-59,966	-0.51
La Margarita	9,129	484,244	53.04	54,735	11.30	-88	-7,231	-0.28	2,203	0.61
Constancia	4,898	253,886	51.83	24,074	9.48	80	3,741	-0.08	-2,100	-0.98
El Refugio	3,281	187,930	57.27	18,966	10.09	-397	-24,850	-0.58	-2,454	0.03
Central Progreso	5,506	232,095	42.15	27,623	11.90	-491	-27,736	-1.17	-2,902	0.15
Central Motzorongo	8,113	492,910	60.76	45,986	9.33	98	-21,299	-3.40	-5,418	-0.67
Central La Providencia	5,507	344,146	62.49	34,506	10.03	-254	-28,495	-2.19	-6,543	-0.99
San Nicolás	7,037	424,893	60.38	38,332	9.02	-452	-61,850	-4.62	-6,944	-0.28
Central San Miguelito	1,775	131,741	74.24	11,822	8.97	-1,240	-65,824	8.71	-7,211	-0.66
San José de Abajo	5,559	336,276	60.50	33,402	9.93	-1,408	-86,127	-0.13	-11,122	-0.61
Central El Potrero	8,149	510,930	62.70	49,801	9.75	-801	-88,070	-4.23	-17,474	-1.48
Noreste	61,345	3,672,590	59.87	373,671	10.17	-23,141	-930,085	5.39	-136,187	-0.90
Alianza Popular	5,506	335,500	60.94	38,046	11.34	-2,389	-52,000	11.85	-11,011	-1.32
San Miguel del Naranjo	9,446	449,645	47.60	46,586	10.36	-3,376	-101,355	4.63	-14,609	-0.75
Plan de Ayala	5,413	297,331	54.93	30,774	10.35	-3,140	-44,513	14.96	-4,291	0.09
Plan de San Luis	7,315	429,644	58.73	48,245	11.23	-6,460	-103,847	20.01	-13,219	-0.29
El Mante	8,446	449,082	53.17	45,154	10.05	-2,628	-169,591	-2.70	-22,394	-0.86
Pánuco	13,566	885,191	65.25	88,245	9.97	-2,738	-303,976	-7.69	-39,386	-0.76
El Higo	11,653	826,196	70.90	76,619	9.27	-2,410	-154,804	1.14	-31,276	-1.72
Noroeste	5,479	383,603	70.01	40,821	10.64	52	-14,019	-3.26	966	0.62
El Molino	4,347	291,566	67.07	32,032	10.99	1,467	68,066	-10.53	8,442	0.43
Eldorado	1,132	92,037	81.28	8,789	9.55	92	-2,863	-9.97	-245	0.03
Puga	-	-	-	-	-	-1,507	-79,222	-52.57	-7,231	-9.13
Pacífico	40,357	3,662,181	90.75	388,335	10.60	-2,733	85,126	7.73	13,295	0.12
Tala	9,267	825,341	89.06	83,294	10.09	1,318	132,341	1.88	12,331	-0.15
San Francisco Ameca	4,559	423,075	92.81	44,369	10.49	-202	30,808	10.41	4,032	0.20
Melchor Ocampo	5,205	549,686	105.60	62,518	11.37	148	11,070	-0.91	3,663	0.45
José María Morelos	3,382	264,539	78.23	25,502	9.64	-123	3,389	3.71	2,342	0.77
Quesería	5,212	411,941	79.04	45,334	11.01	-1,264	521	15.51	1,831	0.43
Pedernales	1,371	116,349	84.86	12,449	10.70	6	3,790	2.39	-91	-0.44
Lázaro Cárdenas	1,543	116,210	75.30	12,740	10.96	-371	-3,990	12.52	-910	-0.39
Santa Clara	1,502	120,799	80.43	12,082	10.00	-408	-11,013	11.43	-2,263	-0.88
Tamazula	4,536	522,784	115.26	59,138	11.31	-1,346	-51,704	17.58	-3,253	0.45
Bellavista	3,780	311,457	82.39	30,908	9.92	-492	-30,085	2.44	-4,388	-0.41
Papaloapan - Golfo	59,938	4,236,638	70.68	413,294	9.76	-15,939	-694,186	5.70	-71,665	-0.08
CIASA (Cuatolapam)	5,112	287,550	56.25	29,467	10.25	-515	1,990	5.50	-974	-0.41
La Gloria	7,670	690,291	90.00	72,657	10.53	359	6,326	-3.55	-2,463	-0.46
El Modelo	4,145	405,401	97.82	40,423	9.97	-4	-14,399	-3.38	-3,156	-0.41
Mahuixtlán	2,486	186,850	75.15	17,816	9.53	-67	-20,850	-6.21	-3,960	-0.95
Tres Valles	13,605	919,956	67.62	91,962	10.00	-4,494	-114,044	10.49	-7,348	0.39
Adolfo López Mateos	7,697	490,077	63.67	47,125	9.62	-2,556	-161,923	0.08	-11,275	0.66
San Pedro	4,886	354,228	72.50	30,016	8.47	-2,341	-153,472	2.25	-18,484	-1.08
San Cristóbal	14,338	902,285	62.93	83,827	9.29	-6,321	-237,814	7.74	-24,005	-0.17
Sureste	44,452	3,070,268	69.07	302,003	9.84	-3,118	-314,681	-2.09	-49,878	-0.56
Presidente Benito Juárez	7,716	347,787	45.08	31,272	8.99	1,354	-4,831	-10.35	-1,133	-0.20
Cia. La Fe (Pujilic)	8,873	877,029	98.84	105,380	12.02	138	34,326	2.37	-1,230	-0.64
Santa Rosalía	4,770	283,785	59.49	27,391	9.65	256	-7,215	-4.98	-2,162	-0.50
La Joya	6,833	457,615	66.98	43,270	9.46	-962	-64,488	-0.01	-8,045	-0.37
Huixtla	5,344	489,401	91.58	43,507	8.89	-1,708	-123,125	4.73	-13,233	-0.37
San Rafael de Pucté	10,917	614,652	56.30	51,183	8.33	-2,196	-149,348	-1.96	-24,075	-1.52

Cifras de los ingenios del 1er estimado de producción, para la semana 20 con fecha de corte al 11 de febrero de 2023
Cuadro 15

Ingenio	Superficie a industrializar	Caña a moler	Rendimiento de campo	Azúcar total a producir	Rendimiento de fábrica	Rendimiento agroindustrial	Azúcar a producir con pol menor a 99.2
	ha	t	t/ha	t	%	t azúcar/ha	t
Nacional	37,035	2,388,770	64.50	275,184	11.52	7.43	42,488
Centro	1,763	170,108	96.48	21,690	12.75	12.30	-
Central Casasano	257	28,232	109.85	3,825	13.55	14.88	-
El Carmen	328	20,000	60.98	1,782	8.91	5.43	-
Atencingo	552	64,526	116.79	8,533	13.22	15.44	-
Emiliano Zapata	500	47,500	95.07	6,526	13.74	13.06	-
Calipam	126	9,850	78.17	1,025	10.41	8.13	-
Córdoba - Golfo	7,317	422,944	57.80	47,762	11.29	6.53	8,156
Central San Miguelito	344	22,550	65.53	2,346	10.40	6.82	2,346
Central El Potrero	1,087	66,000	60.72	7,831	11.86	7.20	-
San Nicolás	724	47,082	65.00	4,700	9.98	6.49	-
San José de Abajo	686	41,595	60.63	4,965	11.94	7.24	-
La Margarita	838	44,690	53.32	5,648	12.64	6.74	-
Central Progreso	813	36,119	44.45	4,433	12.27	5.46	-
Central Motzorongo	976	62,596	64.14	6,591	10.53	6.75	-
El Refugio	446	25,800	57.85	2,830	10.97	6.35	1,600
Central La Providencia	662	38,051	57.46	4,210	11.06	6.36	4,210
Constanca	741	38,461	51.91	4,209	10.94	5.68	-
Noreste	8,582	446,918	52.08	54,224	12.13	6.32	5,926
El Higo	1,116	77,000	69.00	9,029	11.73	8.09	-
Pánuco	1,350	94,652	70.09	11,474	12.12	8.50	5,926
Plan de Ayala	1,198	47,862	39.97	5,483	11.46	4.58	-
El Mante	1,332	73,057	54.86	8,853	12.12	6.65	-
Plan de San Luis	1,410	54,597	38.72	6,968	12.76	4.94	-
San Miguel del Naranjo	1,386	61,000	44.00	7,512	12.31	5.42	-
Alianza Popular	789	38,750	49.08	4,906	12.66	6.21	-
Noroeste	1,745	107,444	61.56	11,274	10.49	6.46	2,553
El Molino	500	33,500	67.00	3,920	11.70	7.84	-
Puga	925	48,644	52.57	4,801	9.87	5.19	-
Eldorado	320	25,300	79.06	2,553	10.09	7.98	2,553
Pacífico	5,071	408,813	80.62	44,962	11.00	8.87	-
José María Morelos	402	27,750	69.02	2,880	10.38	7.16	-
Tamazula	619	60,467	97.68	7,405	12.25	11.96	-
Melchor Ocampo	450	45,257	100.57	5,521	12.20	12.27	-
Tala	975	85,000	87.18	9,821	11.55	10.07	-
San Francisco Ameca	605	49,882	82.40	5,875	11.78	9.71	-
Bellavista	379	30,286	80.00	3,615	11.94	9.55	-
Quesería	773	49,135	773.38	2,618	100.00	63.53	-
Pedernales	198	16,356	82.48	1,995	12.20	10.06	-
Santa Clara	430	29,680	69.00	3,380	11.39	7.86	-
Lázaro Cárdenas	239	15,000	62.78	1,851	12.34	7.75	-
Papaloapan - Golfo	7,828	512,564	65.48	50,401	9.83	6.44	16,552
San Cristóbal	2,041	112,627	55.19	11,672	10.36	5.72	11,672
CIASA (Cuatrolapam)	756	41,040	756.43	585	100.00	54.25	4,880
San Pedro	750	51,000	68.00	5,250	10.29	7.00	-
Adolfo López Mateos	1,101	70,000	63.58	7,100	10.14	6.45	-
La Gloria	914	77,397	84.72	9,180	11.86	10.05	-
Mahuixtlán	237	18,500	78.00	2,068	11.18	8.72	-
El Modelo	505	48,000	95.05	4,372	100.00	95.05	-
Tres Valles	1,524	94,000	61.68	10,174	10.82	6.68	-
Sureste	4,729	319,980	67.66	35,664	11.15	7.54	9,301
Santa Rosalía	553	35,400	64.01	3,763	10.63	6.80	3,763
Presidente Benito Juárez	845	46,500	55.00	4,515	9.71	5.34	-
San Rafael de Pucté	1,193	68,000	57.00	7,616	11.20	6.38	-
Huixtla	699	55,945	80.00	5,082	100.00	80.00	-
La Joya	756	48,330	63.93	5,538	11.46	7.33	5,538
Cía. La Fe (Pujilic)	682	65,805	96.47	9,149	13.90	13.41	-