

CNH

Comisión Nacional  
de Hidrocarburos

# Programa de Trabajo y Presupuesto 2022

## Contrato CNH-R02-L01-A15.CS/2017

Operador: **TOTALENERGIES EP MÉXICO, S.A DE C.V.**

[www.gob.mx/cnh](http://www.gob.mx/cnh) |  
[www.rondasmexico.gob.mx](http://www.rondasmexico.gob.mx) |  
[www.hidrocarburos.gob.mx](http://www.hidrocarburos.gob.mx)

[contacto@cnh.gob.mx](mailto:contacto@cnh.gob.mx)  
55 4774 6500

*Diciembre de 2022*

2022



# Fundamento Jurídico

- **Ley de Hidrocarburos:**  
Artículo 31, fracción X.
- **Ley de los Órganos Reguladores Coordinados en Materia Energética:**  
Artículo 39, fracción I, IV y VI.
- **Reglamento Interno de la Comisión:**  
Artículo 33.
- **Lineamientos:**  
Artículos 27, 28, 29, 30, 31 y 32.  
Anexo I.
- **Cláusulas del Contrato:**  
10.1, 10.4, 12.1, 12.2, 12.6 , 15.2 y el  
Anexo 4

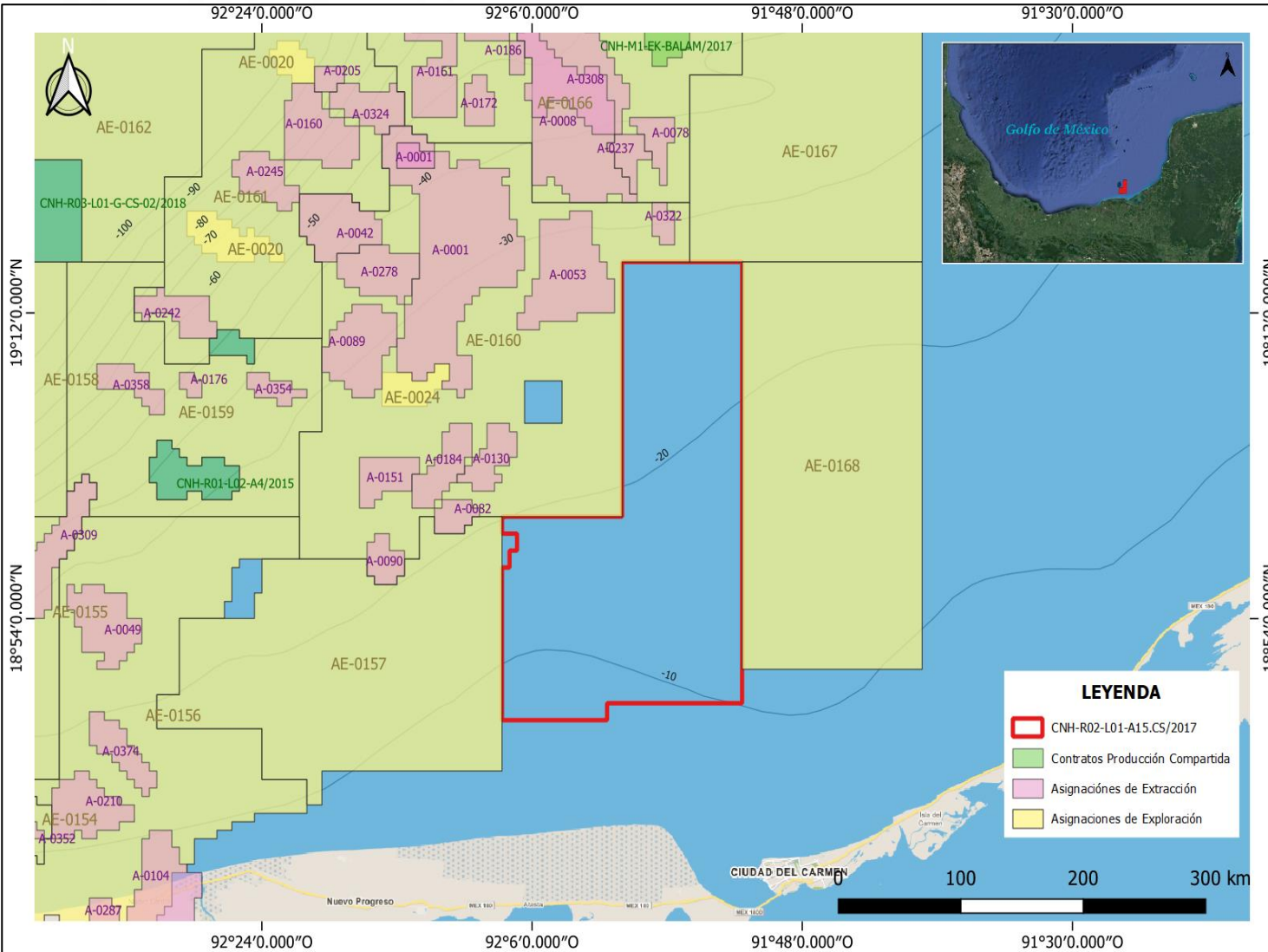

# Relación Cronológica

## Proceso de evaluación del Programa de Trabajo y Presupuesto 2022

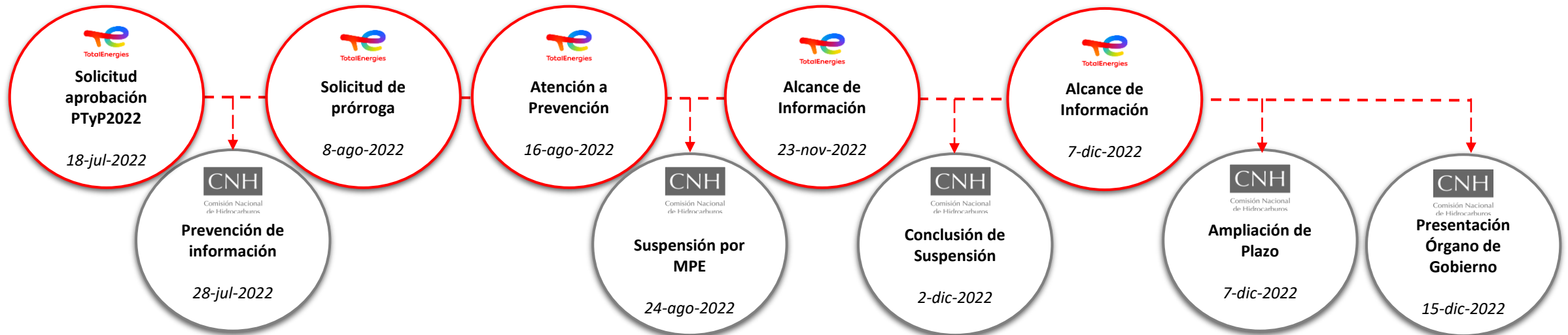

# Ubicación y Antecedentes

## Ubicación

- Se ubica en aguas someras aproximadamente a 40 km al Noreste de Ciudad del Carmen, Campeche.
- Localizada en la Provincia Petrolera Cuencas del Sureste
- Tirante de agua: 10-30 m.

## Plan de Exploración

- Aprobado: 21 de septiembre de 2018

## Modificaciones al Plan de Exploración

- Aprobado 12 de septiembre de 2019
- Aprobado 1 de diciembre de 2022

## Programa de Trabajo y Presupuesto 2021

- Programa de Trabajo: 12 de enero de 2021
- Presupuesto: 12 de enero de 2021

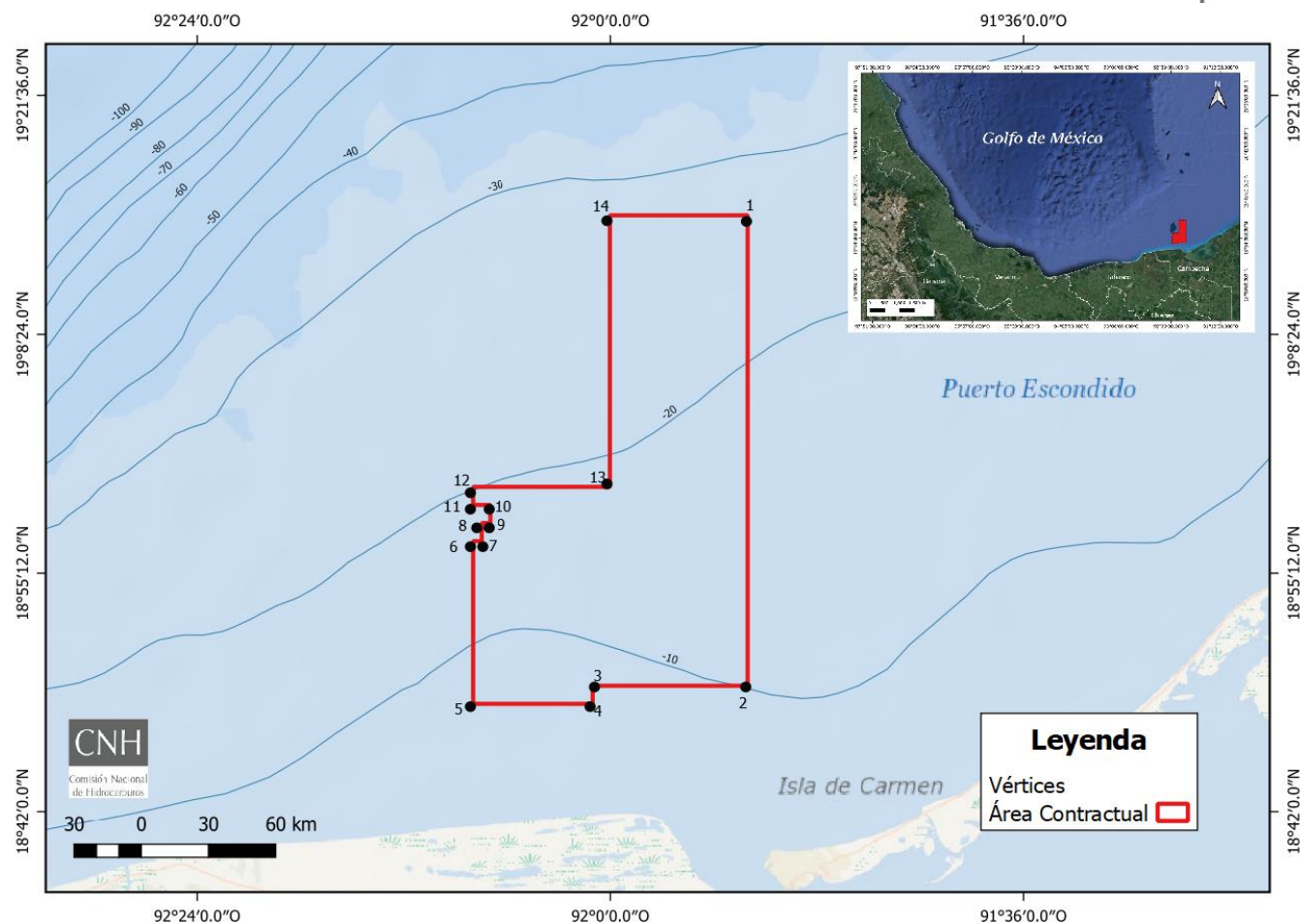

Superficie: **971.576** km<sup>2</sup>



Área de protección

## Anexo 5 Programa Mínimo de Trabajo

---

- PMT: 2,700 UT. Sin incremento al Programa Mínimo.
  - PAE: Contempla 36,100 UT correspondientes a la perforación pozo Exploratorio.
  - La Comisión, acreditó al Operador un total de 2,771.9 UT.
- 

## Periodo Inicial de Exploración (PIE)

---

- Fin: 5 de abril de 2023.

## Periodo Adicional de Exploración (PAE)

---

- Otorgado: 18 de octubre de 2022.
- PAE: (hasta) 2 años.
- Fin: 5 de abril de 2025

# Cronograma de Actividades

Subactividad	Tarea	Descripción	Año 2022															
			E	F	M	A	M	J	J	A	S	O	N	D				
General	Administración, gestión de actividades y gastos del proyecto	Incluyen los rubros de Mano de Obra, Servicios generales de administración y soporte necesarios para la ejecución de las actividades petroleras.																
Geofísica	Adquisición Sísmica, 2D, 3D, 4D, multicomponente	Adquisición sísmica 3D peligros potenciales someros y de fondo marino (Relevamiento Geofísico y Relevamiento Geotécnico)																
Geología	Estudios geológicos de detalle	Interpretación sísmica																
		Evaluación de recursos prospectivos																
		Estudio de Pozos																
		Licenciamiento de datos CNIH.																
Perforación de Pozos	Servicios de Soporte	Mano de Obra necesaria para la preparación de las operaciones de perforación, como es la preparación de documentos para el cumplimiento de la regulación local.																
Seguridad, Salud y Medio Ambiente	Estudios de impacto ambiental	Seguimiento al Estudio de Impacto social Realización del Plan de contingencia Derrame de Petróleo, Servicios HSE, entre otros estudios y servicios.																

\* Incluyen actividades aprobadas en la MPE anterior y actividades del Plan vigente.

# Presupuesto 2022 (MMUSD)

Actividad	Sub-actividad	Costos en la modificación del Plan de Exploración para 2022 (dic)	Presupuesto sujeto a aprobación		
			Costos asociados al Plan anterior* (ene - nov)	Costos asociados a la modificación del Plan (dic)	Total Presupuesto 2022
Exploración	General	-	1.69	-	<b>1.69</b>
	Geofísica	2.69	-	2.69	<b>2.69</b>
	Geología	-	2.79	-	<b>2.79</b>
	Perforación de Pozos	2.18	-	2.18	<b>2.18</b>
	Seguridad, Salud y Medio Ambiente	0.32	0.18	0.32	<b>0.50</b>
<b>Total general</b>		5.18	4.65	5.18	<b>9.83</b>

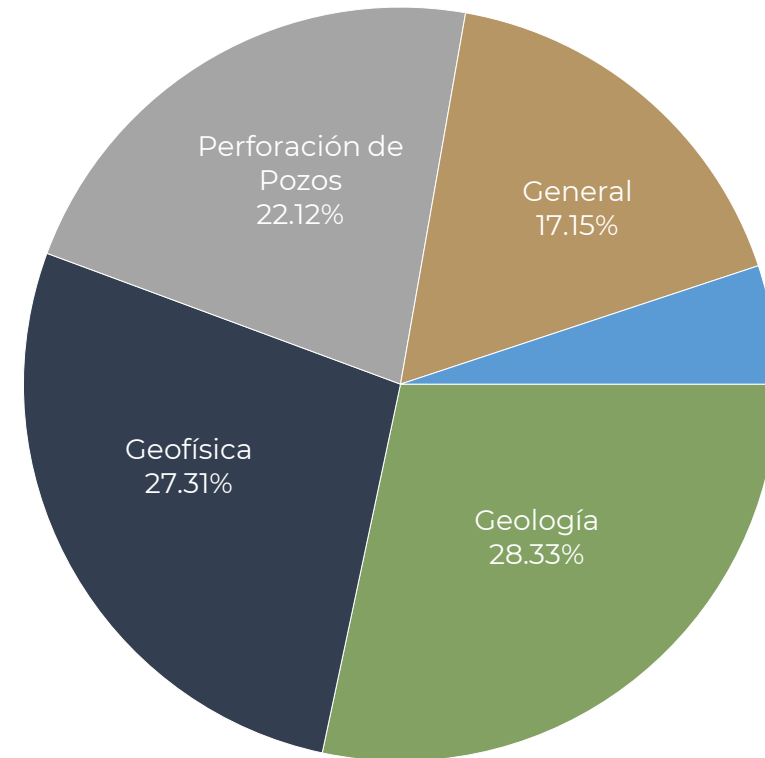

Seguridad, Salud y Medio Ambiente  
5.09%

Las sumas pueden no coincidir con los totales por razones de redondeo.

\*Los montos del Presupuesto 2022 asociados a los meses de enero a noviembre corresponden a la realización de actividades al amparo del Plan de Exploración aprobado bajo la Resolución CNH.E.55.004/19, de fecha 12 de septiembre de 2019.

- El Programa de Trabajo 2022 presentado es **congruente con respecto al Plan de Exploración aprobado**.
- El Presupuesto es congruente con el Plan de Exploración y el Programa de Trabajo asociado al Periodo de Exploración; y **son consistentes con los requisitos del Contrato**.
- Las actividades a desarrollar en el Programa de Trabajo se alinea con las mejores prácticas utilizadas con el contexto internacional, mientras que los montos establecidos para dichas actividades son adecuados en los términos de las referencias construidas con la mejor información.



El Programa de Trabajo y Presupuesto 2022 referentes al Plan de Exploración del **Contrato CNH-R02-L01-A15.CS/2017** presentado por TOTALENERGIES EP MÉXICO, S.A de C.V., se identifican técnicamente factibles, derivado de que cumple con las Cláusulas 10.1, 10.4 y 12.1 del Contrato, así como con el Artículo 27, último párrafo y 31, fracción I de los Lineamientos.

**Por lo que se somete a consideración del Órgano de Gobierno de la Comisión Nacional de Hidrocarburos, la aprobación del Programa de Trabajo y Presupuesto para el año 2022.**



CNH

Comisión Nacional  
de Hidrocarburos

[www.gob.mx/cnh](http://www.gob.mx/cnh) |  
[www.rondasmexico.gob.mx](http://www.rondasmexico.gob.mx) |  
[www.hidrocarburos.gob.mx](http://www.hidrocarburos.gob.mx)

Av. Patriotismo 580 Colonia Nonoalco,  
Alcaldía Benito Juárez 03700 Ciudad de México  
Atención Ciudadana: 55 4774 6500  
Comisión Nacional de Hidrocarburos.

2022

