

The logo for the Comisión Nacional de Hidrocarburos (CNH), consisting of the letters 'CNH' in a bold, sans-serif font inside a white square.

Comisión Nacional
de Hidrocarburos

Opinión Técnica para la modificación del Anexo 1 del Título de Asignación AR-0449-M-Campo Presidente Alemán

Secretaría de Energía

Noviembre 2022

www.gob.mx/cnh |
www.rondasmexico.gob.mx |
www.hidrocarburos.gob.mx

contacto@cnh.gob.mx
55 4774 6500

2022



Generalidades

Cronología

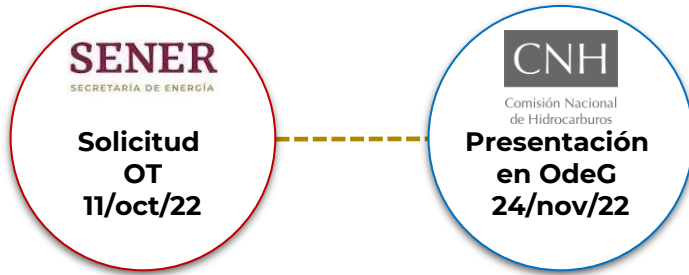

Ubicación

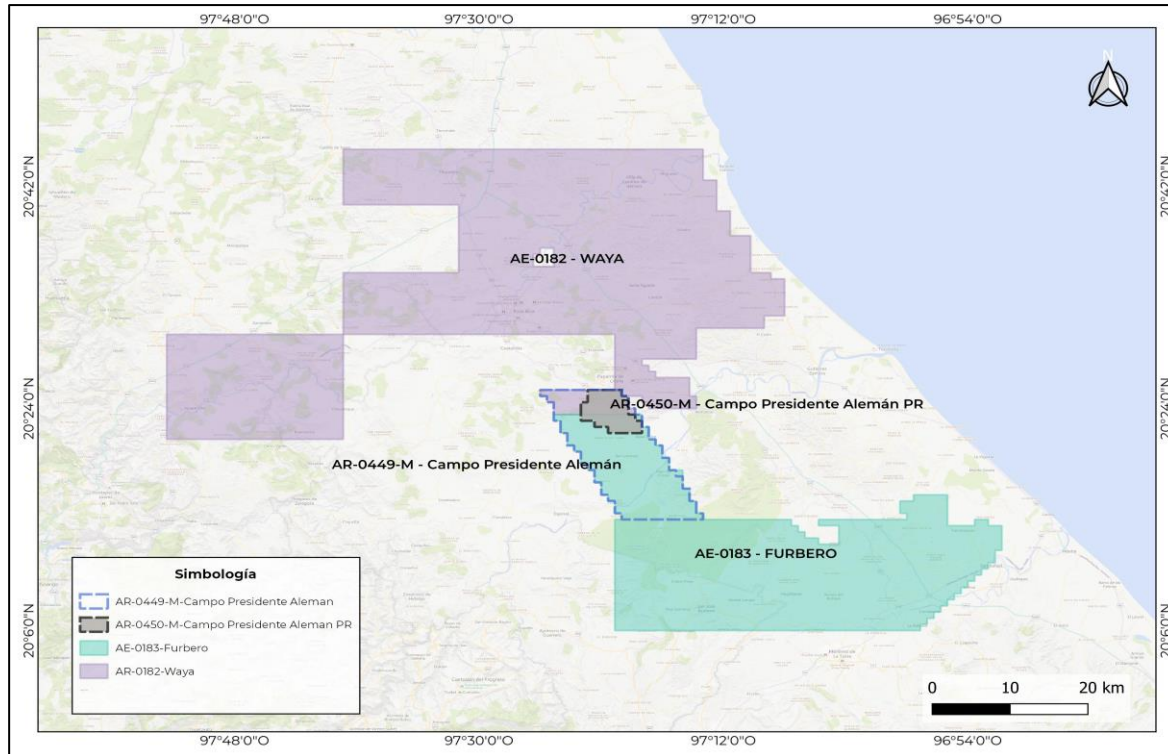

Características	AR-0449-M-Campo Presidente Alemán
Área (km²)	205.51
Estado / Cuenca	Veracruz / Cuencas Terciaria Tampico Misantla.
Fecha de emisión	29 de agosto de 2014
Tipo / Vigencia	Resguardo / hasta que el Edo Mexicano adjudique el área
Pozos perforados / operando	289/69
Formaciones (edad)	Chicontepec (Paleoceno Superior)
Tipo de fluido	Aceite y Gas
Campos petroleros	Presidente Alemán

Fuente: CNH con datos del Operador



Área de protección

Opinión Técnica

Solicitud de Opinión

La Secretaría solicita a la Comisión emitir Opinión Técnica respecto a lo siguiente:

1. Unificación de 2 Asignaciones a 1 sola.
2. Definir 2 polígonos en función de las formación con antecedente de producción histórica.
3. Regularizar la producción histórica con la finalidad de dar continuidad a los Programas Operativos Anuales
4. Continuar con las reservas asociadas.
5. Informar si existe impacto en los Planes de Exploración y los Programas Operativos Anuales.

Antecedentes

El 29 de agosto de 2014, la Secretaría otorgó a PEP los Títulos de Asignación AR-0449-Campo Presidente Alemán y AR-0450-Campo Presidente Alemán PR

En 29 de marzo de 2021, la Secretaría otorgó a PEP los Títulos de Asignación AE-0182-Waya y AE-0183-Furbero

Los Títulos de Asignación AR-0449-Campo Presidente Alemán y AR-0450-Campo Presidente Alemán PR, fueron modificados por la Secretaría el 02 de mayo de 2019

Vigente

AE-182/AE-183	Eoceno Medio
AR-0449	Paleoceno Superior
AE-182/AE-183	Cretácico Superior
AR-0450	Cretácico Medio
AR-0450	Cretácico Inferior

Propuesta

	Eoceno Medio
AR-0449 Polígono A	Cretácico Superior
	Cretácico Medio
	Cretácico Inferior
AR-0449 Polígono B	Eoceno Medio

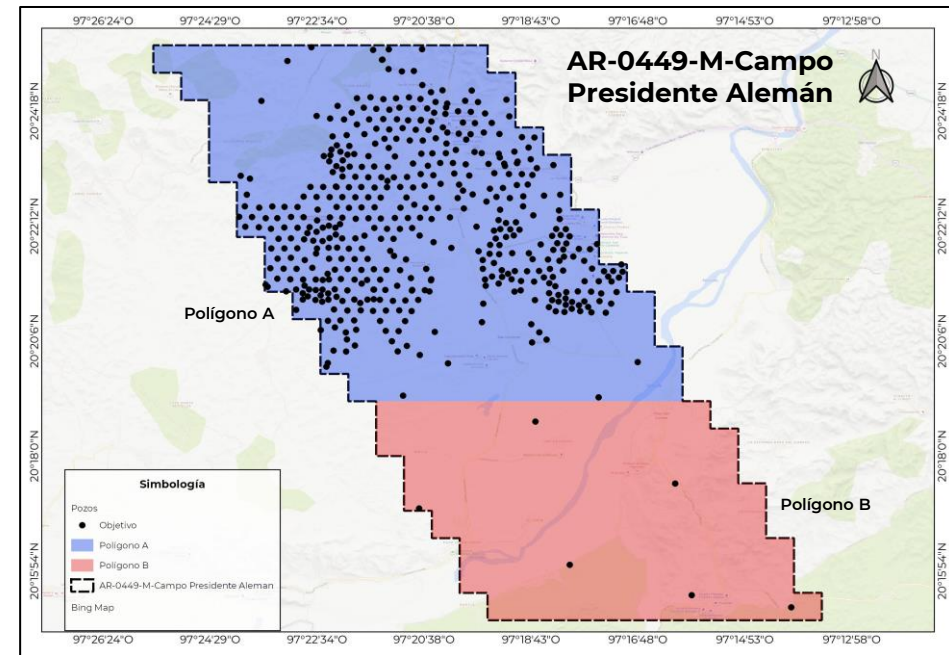

Fuente: CNH con datos del Operador



Área de protección

Conclusión

- Con base en la información remitida por la SENER, la propuesta de Modificación al Anexo 1 del Título de la Asignación AR-0449-M-Campo Presidente Alemán resulta consistente técnicamente y no afecta los valores de las Reservas Consolidadas al 1 de enero de 2022.
- Es de notar que, los pozos así como la infraestructura de las Asignaciones AR-0449-M-Campo Presidente Alemán y AR-0450-M-Campo Presidente Alemán PR quedan contenidos en su totalidad dentro de los polígonos propuestos.
- Dada la propuesta de reconfiguración y la inclusión de la Formación Tamabra del Cretácico Medio en la propuesta de reconfiguración de la Asignación AR-0449-M-Campo Presidente Alemán, esto representa un impacto en el Plan de Exploración vigente de la Asignación AE-0183-Furbero.
- Por lo que a la Asignación AE-0182-Waya no se identifica que tenga impacto en el Plan de Exploración.
- Debido a la fusión de las Asignaciones de Resguardo se identifica que se deberá actualizar el Programa Operativo Anual para el año 2022 y subsecuentes.

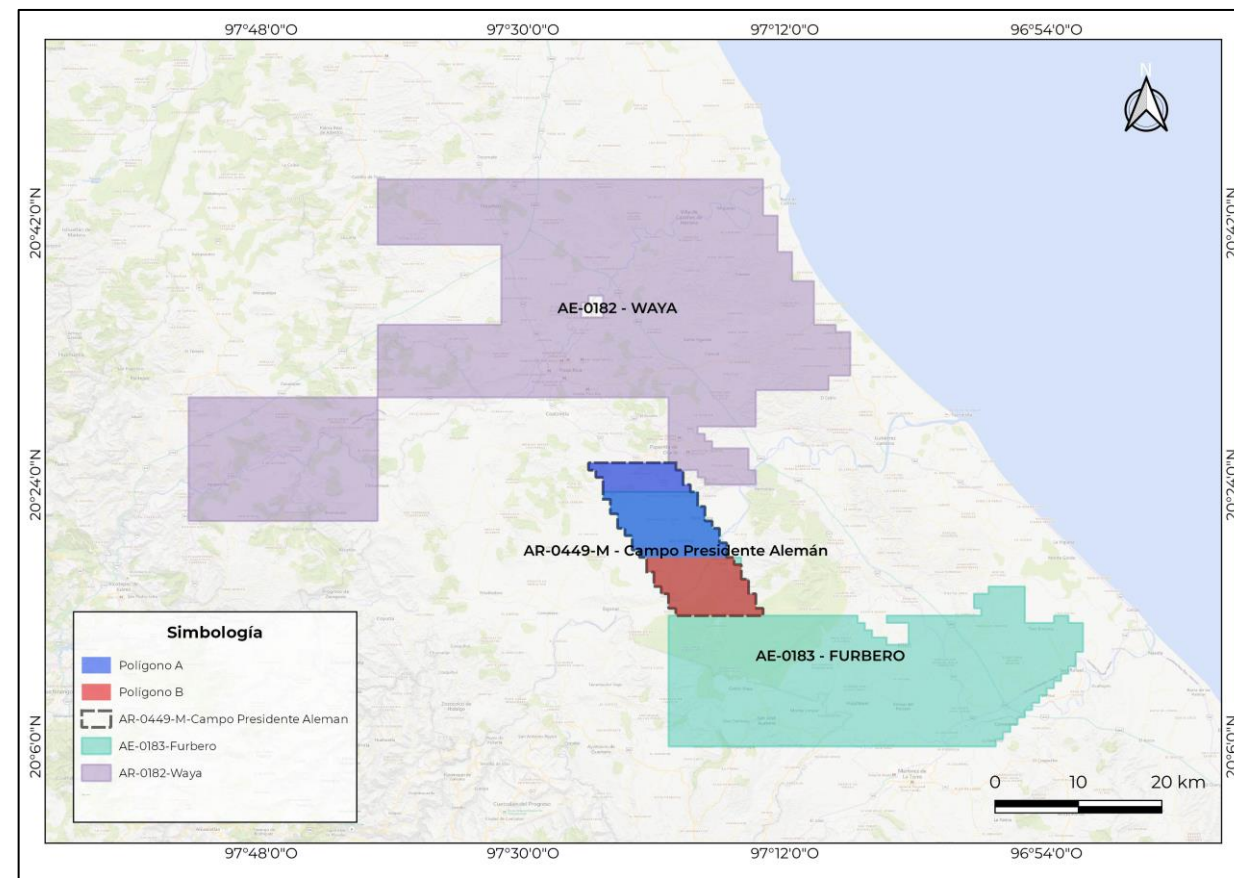

Resultado

Derivado del análisis presentado, se propone al Órgano de Gobierno **emitir la presente opinión** respecto de la **modificación del Anexo 1 Ubicación y Área de Asignación** del Título de la Asignación AR-0449-M-Campo Presidente Alemán mismas que **resultan técnicamente factible**.



CNH

Comisión Nacional
de Hidrocarburos

www.gob.mx/cnh |
www.rondasmexico.gob.mx |
www.hidrocarburos.gob.mx

Av. Patriotismo 580 Colonia Nonoalco,
Alcaldía Benito Juárez 03700 Ciudad de México
Atención Ciudadana: 55 4774 6500
Comisión Nacional de Hidrocarburos.

2022

