

Fechas de inicio de zafra, 1er estimado
Cuadro 1

#	Ingenio	Fecha estimada	Fecha real	Diferencia de días
1	Cía. La Fe (Pujiltilic)	3 de noviembre de 2022	3 de noviembre de 2022	Inició en tiempo
2	El Higo	4 de noviembre de 2022	5 de noviembre de 2022	Atrasó 1 días
3	Pánuco	5 de noviembre de 2022	12 de noviembre de 2022	Atrasó 7 días
4	San Rafael de Pucté	9 de noviembre de 2022	9 de noviembre de 2022	Inició en tiempo
5	Mahuixtlán	10 de noviembre de 2022	24 de noviembre de 2022	Atrasó 14 días
6	Bellavista	15 de noviembre de 2022	20 de noviembre de 2022	Atrasó 5 días
7	La Margarita	16 de noviembre de 2022	16 de noviembre de 2022	Inició en tiempo
8	Central Casasano	16 de noviembre de 2022	16 de noviembre de 2022	Inició en tiempo
9	Atencingo	16 de noviembre de 2022	16 de noviembre de 2022	Inició en tiempo
10	Melchor Ocampo	16 de noviembre de 2022	19 de noviembre de 2022	Atrasó 3 días
11	La Joya	16 de noviembre de 2022	23 de noviembre de 2022	Atrasó 7 días
12	Emiliano Zapata	18 de noviembre de 2022	23 de noviembre de 2022	Atrasó 5 días
13	San Pedro	20 de noviembre de 2022	22 de noviembre de 2022	Atrasó 2 días
14	Huixtla	20 de noviembre de 2022	25 de noviembre de 2022	Atrasó 5 días
15	Central La Providencia	26 de noviembre de 2022	26 de noviembre de 2022	Inició en tiempo
16	San Cristóbal	23 de noviembre de 2022	29 de noviembre de 2022	Atrasó 6 días
17	Tres Valles	16 de noviembre de 2022	23 de noviembre de 2022	Atrasó 7 días
18	Tamazula	28 de noviembre de 2022	28 de noviembre de 2022	Inició en tiempo
19	Central El Potrero	1 de diciembre de 2022	1 de diciembre de 2022	Inició en tiempo
20	José María Morelos	3 de diciembre de 2022	3 de diciembre de 2022	Inició en tiempo
21	Santa Rosalía	3 de diciembre de 2022	3 de diciembre de 2022	Inició en tiempo
22	Tala	5 de diciembre de 2022	25 de noviembre de 2022	Adelantó 10 días
23	San Nicolás	21 de noviembre de 2022	28 de noviembre de 2022	Atrasó 7 días
24	El Modelo	1 de diciembre de 2022	1 de diciembre de 2022	Inició en tiempo
25	El Carmen	20 de noviembre de 2022	5 de diciembre de 2022	Atrasó 15 días
26	San José de Abajo	23 de noviembre de 2022	2 de diciembre de 2022	Atrasó 9 días
27	La Gloria	1 de diciembre de 2022	5 de diciembre de 2022	Atrasó 4 días
28	Central Motzorongo	5 de diciembre de 2022	6 de diciembre de 2022	Atrasó 1 días
29	El Refugio	5 de diciembre de 2022	12 de diciembre de 2022	Atrasó 7 días
30	San Miguel del Naranjo	6 de diciembre de 2022	10 de diciembre de 2022	Atrasó 4 días
31	Quesería	7 de diciembre de 2022	7 de diciembre de 2022	Inició en tiempo
32	San Francisco Ameca	8 de diciembre de 2022	8 de diciembre de 2022	Inició en tiempo
33	CIASA (Cuatolapam)	8 de diciembre de 2022	10 de diciembre de 2022	Atrasó 2 días
34	Lázaro Cárdenas	9 de diciembre de 2022	9 de diciembre de 2022	Inició en tiempo
35	Pedernales	15 de diciembre de 2022	5 de diciembre de 2022	Adelantó 10 días
36	El Molino	19 de diciembre de 2022	8 de diciembre de 2022	Adelantó 11 días
37	Adolfo López Mateos	24 de noviembre de 2022	12 de diciembre de 2022	Atrasó 18 días
38	El Mante	28 de noviembre de 2022	8 de diciembre de 2022	Atrasó 10 días
39	Plan de San Luis	8 de diciembre de 2022	16 de diciembre de 2022	Atrasó 8 días
40	Calipam	8 de diciembre de 2022	9 de diciembre de 2022	Atrasó 1 días
41	Central San Miguelito	10 de diciembre de 2022	15 de diciembre de 2022	Atrasó 5 días
42	Plan de Ayala	14 de diciembre de 2022	17 de diciembre de 2022	Atrasó 3 días
43	Central Progreso	14 de diciembre de 2022	13 de diciembre de 2022	Adelantó 1 días
44	Constancia	15 de diciembre de 2022	15 de diciembre de 2022	Inició en tiempo
45	Presidente Benito Juárez	15 de diciembre de 2022	16 de diciembre de 2022	Atrasó 1 días
46	Alianza Popular	18 de diciembre de 2022	18 de diciembre de 2022	Inició en tiempo
47	Santa Clara	3 de enero de 2023	3 de enero de 2023	Inició en tiempo
48	Eldorado	10 de enero de 2023	10 de enero de 2023	Inició en tiempo
49	Puga	23 de enero de 2023		

Nota: En la semana 17 el ingenio Puga no inició zafra como lo reportó al Conadesuca en su 1er estimado

Inicios de zafra del 1er. estimado
Cuadro 2

Mes	Fecha de corte	Número de ingenios	Acumulado
Noviembre	05-nov-22	3	3
	12-nov-22	2	5
	19-nov-22	8	13
	26-nov-22	8	21
Diciembre	03-dic-22	8	29
	10-dic-22	11	40
	17-dic-22	5	45
	24-dic-22	1	46
Enero	07-ene-23	1	47
	14-ene-23	1	48
	21-ene-23	1	49



Comparativos nacionales
Semanal
Cuadro 3

Variable	Superficie industrializada	Caña molida	Rendimiento de campo	Producción total de azúcar	Rendimiento de fábrica	Rendimiento agroindustrial
	ha	t	t/ha	t	%	t azúcar/ha
Zafra 2022/23 (a)	35,634	2,354,640	66.08	258,494	10.98	7.25
1er. estimado, zafra 2022/23 (b)	35,531	2,336,647	65.76	261,297	11.18	7.35
Zafra 2021/22 (c) *	30,752	2,355,180	76.59	260,945	11.08	8.49
Diferencias						
(a) - (b)	103	17,994	0.32	-2,803	-0.20	-0.10
(a) - (c)	4,883	-540	-10.51	-2,451	-0.10	-1.24

* Semana 17 con fecha de corte al 22/01/2022

Semanal de calidades de azúcar (t)
Cuadro 4

Variable	Azúcar refinada	Azúcar estándar	Azúcar blanco especial	Azúcar mascabado	Azúcar con pol menor a 99.2
	t	t	t	t	t
Zafra 2022/23(d)	57,353	157,174	3,174	-	40,793
Zafra 2021/22 (e)*	61,378	152,494	3,893	-	43,180
Diferencias					
(d) - (e)	-4,025	4,680	-718	-	-2,386

* Semana 17 con fecha de corte al 22/01/2022

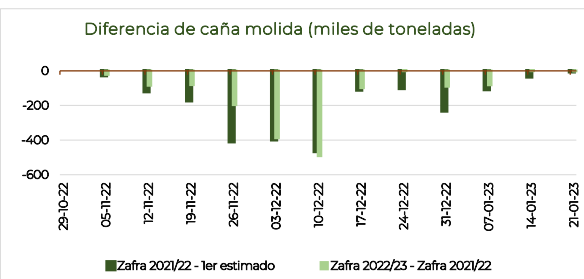
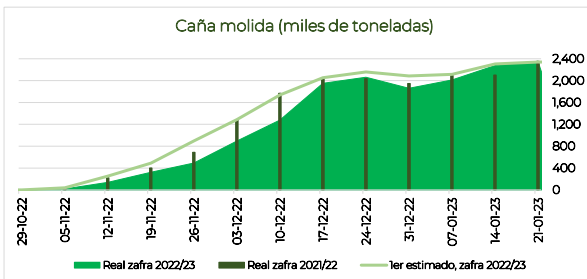
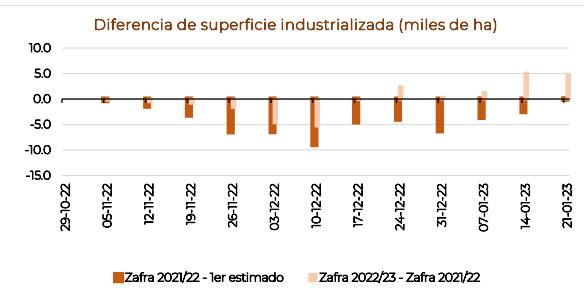
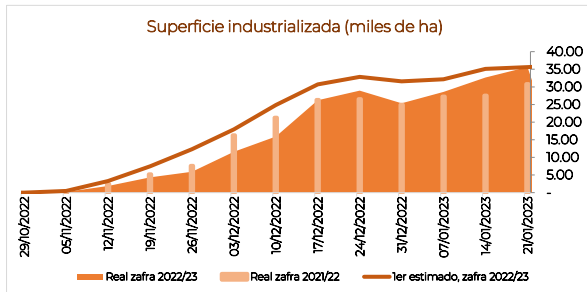

Comparativos nacionales
Acumulados
Cuadro 5

Variable	Superficie industrializada	Caña molida	Rendimiento de campo	Producción total de azúcar	Rendimiento de fábrica	Rendimiento agroindustrial
	ha	t	t/ha	t	%	t azúcar/ha
Zafra 2022/23 (a)	217,672	15,658,714	71.94	1,562,080	9.98	7.18
1er. estimado, zafra 2022/23 (b)	265,930	17,822,323	67.02	1,845,758	10.36	6.94
Zafra 2021/22 (c) *	216,484	16,983,934	78.45	1,754,236	10.33	8.10
Diferencias						
(a) - (b)	-48,258	-2,163,610	4.92	-283,678	-0.38	0.24
(a) - (c)	1,188	-1,325,220	-6.51	-192,156	-0.35	-0.92

* Semana 17 con fecha de corte al 22/01/2022

Acumulados de calidades de azúcar (t)
Cuadro 6

Variable	Azúcar refinada	Azúcar estándar	Azúcar blanco especial	Azúcar mascabado	Azúcar con pol menor a 99.2
Real zafra 2022/23 (d)	284,741	999,852	29,147	-	248,340
Real zafra 2021/22 (e) *	357,911	1,101,020	19,548	-	275,757
Diferencias					
(d) - (e)	-73,170	-101,168	9,599	-	-27,417

* Semana 17 con fecha de corte al 22/01/2022

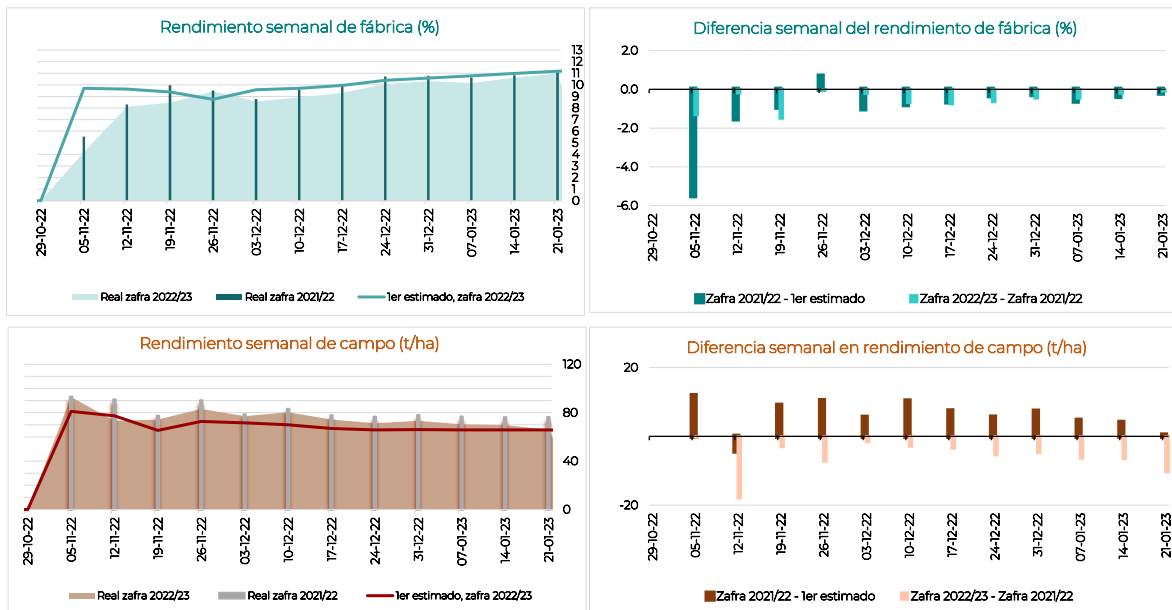

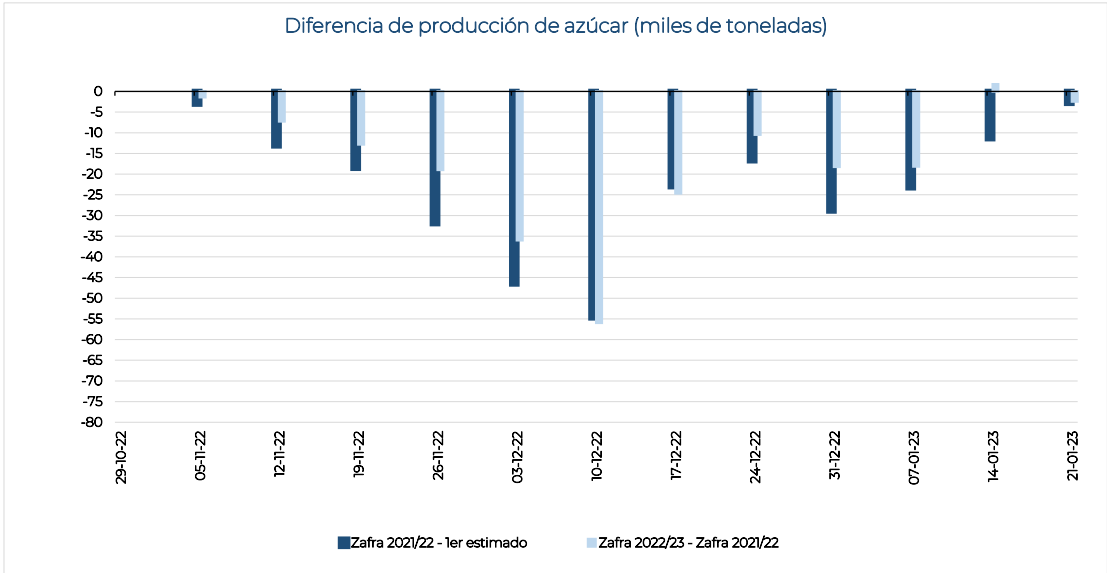
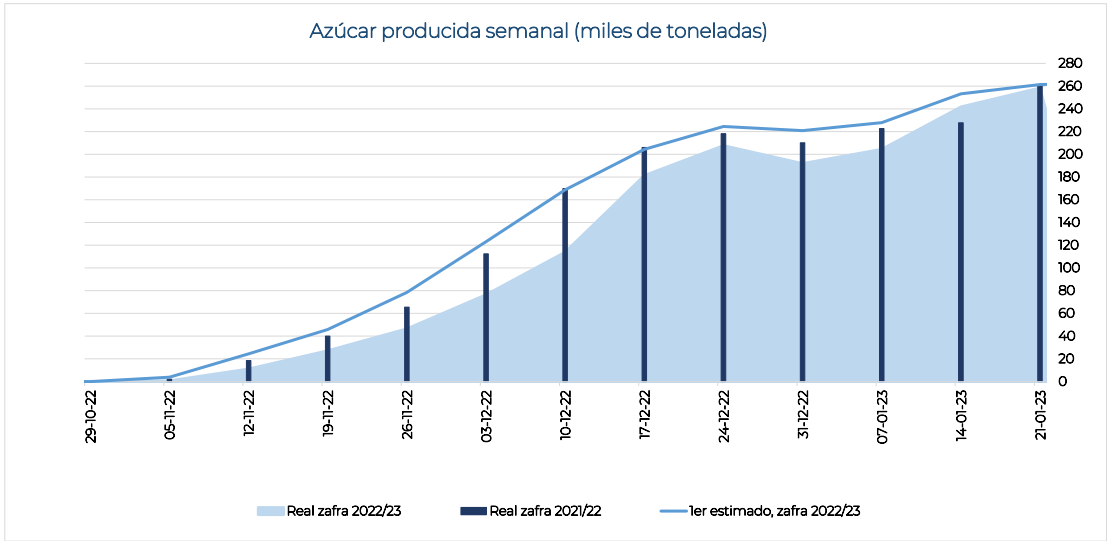

Información semanal por ingenio y grupo azucarero
Cuadro 7

Ingenio	Superficie industrializada	Caña molida	Rendimiento de campo	Producción de azúcar	Rendimiento de fábrica	Rendimiento agroindustrial	Azúcar refinada	Azúcar estándar	Azúcar blanco especial	Azúcar mascabado	Azúcar con pol menor a 99.2	KARBE neto teórico
	ha	t	t/ha	t	%	t azúcar/ha	t	t	t	t	t	kg/cN
Nacional	35,634	2,354,640	66.08	258,494	10.98	7.25	57,353	157,174	3,174	-	40,793	113.83
Beta San Miguel	7,334	469,287	63.99	51,627	11.00	7.04	7,227	31,804	1,691	-	10,905	112.11
Emiliano Zapata	422	43,786	103.77	5,807	13.26	13.76	-	5,807	-	-	-	135.34
Central Casasano	270	26,913	99.53	3,533	13.13	13.06	-	3,533	-	-	-	128.94
San Francisco Ameca	551	48,600	88.16	5,291	10.89	9.60	-	3,600	1,691	-	-	117.19
Central San Miguelito	356	22,893	64.33	2,163	9.45	6.08	-	-	-	-	2,163	99.52
Quesería	812	49,318	60.74	5,667	11.49	6.98	-	5,667	-	-	-	117.17
Central La Providencia	649	39,097	60.20	4,453	11.39	6.86	-	-	-	-	4,453	111.75
Central El Potrero	1,076	64,237	59.69	7,227	11.25	6.71	7,227	-	-	-	-	99.62
Santa Rosalía	639	37,773	59.15	3,667	9.71	5.74	-	-	-	-	3,667	107.84
Constancia	642	37,738	58.80	3,909	10.36	6.09	-	3,909	-	-	-	110.42
San Rafael de Pucté	1,086	58,846	54.20	5,580	9.48	5.14	-	4,957	-	-	623	96.95
San Miguel del Naranjo	830	40,086	48.29	4,332	10.81	5.22	-	4,332	-	-	-	116.36
Zucarmex	5,465	408,150	74.69	45,713	11.20	8.37	-	33,240	-	-	12,473	116.13
Atencingo	650	68,075	104.73	8,469	12.44	13.03	-	8,469	-	-	-	125.98
Cia. La Fe (Pujilic)	752	70,836	94.21	9,008	12.72	11.98	-	9,008	-	-	-	127.79
Melchor Ocampo	612	51,109	83.51	6,048	11.83	9.88	-	6,048	-	-	-	127.54
Mahuixtlán	280	18,470	66.07	1,855	10.04	6.64	-	1,855	-	-	-	104.25
El Higo	1,165	76,957	66.06	7,860	10.21	6.75	-	7,860	-	-	-	109.45
San Cristóbal	2,006	122,703	61.16	12,473	10.16	6.22	-	-	-	-	12,473	104.70
Santos	3,311	186,251	56.24	21,605	11.60	6.52	5,425	11,499	-	-	4,681	120.06
Bellavista	372	31,541	84.82	3,452	10.95	9.28	-	3,452	-	-	-	115.79
Pedernales	153	12,085	78.99	1,485	12.29	9.71	-	1,485	-	-	-	121.33
Alianza Popular	971	53,775	55.38	6,562	12.20	6.76	-	6,562	-	-	-	126.54
CIASA (Cuatrotolapam)	766	42,140	55.03	4,681	11.11	6.11	-	-	-	-	4,681	113.14
Plan de Ayala	1,050	46,710	44.49	5,425	11.61	5.17	5,425	-	-	-	-	121.37
GAM	2,973	200,078	67.3	20,393	10.19	6.86	9,584	9,325	1,484	-	-	99.83
Lázaro Cárdenas	89	13,830	155.39	1,564	11.31	17.57	1,564	-	-	-	-	116.21
Eldorado	280	26,467	94.53	2,558	9.67	9.14	-	2,558	-	-	-	102.21
Tala	988	89,055	90.11	9,821	11.03	9.94	4,574	5,093	155	-	-	114.13
Presidente Benito Juárez	1,616	70,725	43.77	6,450	9.12	3.99	3,447	1,674	1329	-	-	96.22
Porres	2,112	176,488	83.58	17,621	9.98	8.34	-	15,995	-	-	1,626	104.61
Huixtla	552	51,800	93.85	4,826	9.32	8.74	-	3,200	-	-	1,626	98.82
El Modelo	522	47,871	91.71	5,077	10.61	9.73	-	5,077	-	-	-	111.65
Santa Clara	327	26,250	80.18	2,747	10.46	8.39	-	2,747	-	-	-	110.62
San Pedro	710	50,567	71.19	4,971	9.83	7.00	-	4,971	-	-	-	100.37
PIASA	3,502	220,909	63.07	24,765	11.21	7.07	24,765	-	-	-	-	114.41
Tres Valles	1,401	95,184	67.96	10,584	11.12	7.56	10,584	-	-	-	-	113.03
Adolfo López Mateos	1,086	67,655	62.31	6,966	10.30	6.42	6,966	-	-	-	-	105.55
Plan de San Luis	1,016	58,070	57.16	7,215	12.42	7.10	7,215	-	-	-	-	127.35
La Margarita	2,132	106,475	49.94	12,553	11.79	5.89	-	12,553	-	-	-	121.09
José María Morelos	332	29,151	87.79	2,931	10.06	8.83	-	2,931	-	-	-	107.39
La Margarita	1,013	45,837	45.26	5,572	12.16	5.50	-	5,572	-	-	-	125.53
Central Progreso	787.18	31,487	40.00	4,049	12.86	5.14	-	4,049	-	-	-	126.62
Pantaleón	2,522	157,528	62.45	17,414	11.05	6.90	-	12,956	-	-	4,457	125.57
El Mante	1,012	68,263	67.44	7,477	10.95	7.39	-	7,477	-	-	-	134.16
Pánuco	1,510	89,266	59.11	9,937	11.13	6.58	-	5,479	-	-	4,457	119.16
GAT	1,921	128,928	67.12	14,106	10.94	7.34	-	8,975	-	-	5,131	111.44
La Gloria	1,100	79,671	72.43	8,956	11.24	8.14	-	8,956	-	-	-	113.59
La Joya	821	49,258	60.01	5,150	10.45	6.27	-	19	-	-	5,131	107.90
Motzorongo	1,476	88,550	60.00	9,160	10.34	6.21	-	7,641	-	-	1,520	111.08
Central Motzorongo	1,061	64,350	60.67	6,516	10.13	6.14	-	6,516	-	-	-	110.85
El Refugio	415	24,200	58.27	2,644	10.93	6.37	-	1,124	-	-	1,520	111.69
García González	411	30,760	74.81	2,520	8.19	6.13	1,600	921	-	-	-	95.29
Calipam	118	10,360	87.66	921	8.89	7.79	-	921	-	-	-	96.42
El Carmen	293	20,400	69.62	1,600	7.84	5.46	1,600	-	-	-	-	94.70
Independientes	2,475	181,236	73.22	21,017	11.60	8.49	8,753	12,265	-	-	-	115.47
Tamazula	505	57,512	113.98	7,027	12.22	13.93	4,075	2,952	-	-	-	128.08
El Molino	526	34,844	66.31	4,096	11.75	7.79	-	4,096	-	-	-	-
San José de Abajo	670	41,795	62.42	4,753	11.37	7.10	-	4,753	-	-	-	109.30
San Nicolás	776	47,084	60.71	5,142	10.92	6.63	4,678	464	-	-	-	105.31

Nota: El dato nacional de KARBE solo contiene información de los ingenios que proporcionaron los datos necesarios para el cálculo.

Información acumulada por ingenio y grupo azucarero**Cuadro 8**

Ingenio	Superficie industrializada	Caña molida	Rendimiento de campo	Producción de azúcar	Rendimiento de fábrica	Rendimiento agroindustrial	Azúcar refinada	Azúcar estándar	Azúcar blanco especial	Azúcar mascabado	Azúcar con pol menor a 99.2	KARBE neto teórico
	ha	t	t/ha	t	%	t azúcar/ha	t	t	t	t	t	kg/CN
Nacional	217,672	15,658,714	71.94	1,562,080	9.98	7.18	284,741	999,852	29,147	-	248,340	108.36
Beta San Miguel	48,268	3,281,476	67.98	328,909	10.02	6.81	40,961	191,297	22,656	-	73,994	107.54
Central Casasano	2,646	269,198	101.75	32,745	12.16	12.38	-	32,745	-	-	-	123.22
Emiliano Zapata	3,922	374,725	95.54	47,459	12.66	12.10	-	47,459	-	-	-	130.88
San Francisco Ameca	3,406	318,815	93.61	32,366	10.15	9.50	-	9,710	22,656	-	-	107.26
Quesería	3,807	313,048	82.24	33,848	10.81	8.89	-	33,848	-	-	-	117.18
Central San Miguelito	1,268	95,520	75.32	8,347	8.74	6.58	-	-	-	-	8,347	96.34
Central El Potrero	6,024	387,328	64.30	35,634	9.20	5.92	35,634	-	-	-	-	88.66
Central La Providencia	4,293	270,913	63.11	26,208	9.67	6.11	-	-	-	-	26,208	101.11
Santa Rosalía	3,763	224,897	59.76	21,305	9.47	5.66	-	-	-	-	21,305	105.43
San Rafael de Pucté	9,049	513,055	56.70	41,688	8.13	4.61	-	23,554	-	-	18,134	96.47
Constancia	3,427	178,126	51.97	15,885	8.92	4.63	-	15,885	-	-	-	102.36
San Miguel del Naranjo	6,664	335,851	50.40	33,425	9.95	5.02	5,328	28,097	-	-	-	109.58
Zucarmex	39,243	3,338,779	85.08	351,878	10.54	8.97	-	299,155	-	-	52,722	110.76
Atencingo	5,437	614,767	113.07	72,567	11.80	13.35	-	72,567	-	-	-	122.47
Melchor Ocampo	4,095	457,638	111.75	51,562	11.27	12.59	-	51,562	-	-	-	118.88
Cia. La Fe (Pujilic)	7,372	734,948	99.69	87,098	11.85	11.81	-	87,098	-	-	-	121.13
Mahuixtlán	1,938	150,320	77.56	14,138	9.41	7.30	-	14,138	-	-	-	100.85
El Higo	9,381	689,863	73.54	62,859	9.11	6.70	-	62,859	-	-	-	97.91
San Cristóbal	11,019	691,243	62.73	63,654	9.21	5.78	-	10,931	-	-	52,722	98.03
Santos	15,843	1,019,793	64.37	104,625	10.26	6.60	22,260	60,891	-	-	21,474	112.81
Pedernales	996	85,306	85.65	8,824	10.34	8.86	-	8,824	-	-	-	111.51
Bellavista	3,100	253,035	81.62	24,391	9.64	7.87	-	24,391	-	-	-	102.39
Alianza Popular	3,837	247,005	64.38	27,677	11.20	7.21	-	27,677	-	-	-	123.10
CIASA (Cuatotolapam)	3,861	213,980	55.42	21,474	10.04	5.56	-	-	-	-	21,474	108.21
Plan de Ayala	4,049	220,468	54.45	22,260	10.10	5.50	22,260	-	-	-	-	118.45
GAM	13,805	996,515	72.18	93,889	9.42	6.80	42,916	44,482	6,491	-	-	102.74
Eldorado	392	39,004	99.50	3,104	7.96	7.92	-	3,104	-	-	-	101.48
Tala	7,238	649,356	89.72	63,214	9.73	8.73	27,084	35,378	752	-	-	103.97
Lázaro Cárdenas	1,238	86,665	70.00	9,260	10.68	7.48	8,164	1,096	-	-	-	113.70
Presidente Benito Juárez	4,937	221,490	44.86	18,311	8.27	3.71	7,668	4,904	5,740	-	-	94.91
Porres	11,916	1,051,451	88.24	94,101	8.95	7.90	-	71,714	-	-	22,387	99.45
El Modelo	3,122	322,242	103.23	31,396	9.74	10.06	-	31,396	-	-	-	102.39
Huixtla	4,209	388,651	92.33	33,977	8.74	8.07	-	11,590	-	-	22,387	96.84
Santa Clara	819	65,805	80.31	6,080	9.24	7.42	-	6,080	-	-	-	108.35
San Pedro	3,766	274,753	72.95	22,648	8.24	6.01	-	22,648	-	-	-	92.18
PIASA	21,533	1,398,944	64.97	138,380	9.89	6.43	117,627	20,753	-	-	-	109.44
Tres Valles	10,864	730,813	67.27	71,026	9.72	6.54	71,026	-	-	-	-	107.34
Adolfo López Mateos	5,454	349,707	64.12	32,584	9.32	5.97	11,831	20,753	-	-	-	101.74
Plan de San Luis	5,215	318,424	61.06	34,770	10.92	6.67	34,770	-	-	-	-	123.01
La Margarita	13,629	769,732	56.48	82,475	10.71	6.05	-	74,879	-	-	7,596	112.72
José María Morelos	2,614	207,412	79.34	19,444	9.37	7.44	-	19,444	-	-	-	102.27
La Margarita	7,064	392,441	55.55	43,183	11.00	6.11	-	35,587	-	-	7,596	114.24
Central Progreso	3,951	169,880	42.99	19,849	11.68	5.02	-	19,849	-	-	-	121.20
Pantaleón	15,292	1,040,540	68.04	101,368	9.74	6.63	-	61,255	-	-	40,114	115.42
El Mante	4,547	311,112	68.43	29,245	9.40	6.43	-	29,245	-	-	-	127.10
Pánuco	10,746	729,428	67.88	72,123	9.89	6.71	-	32,010	-	-	40,114	110.55
GAT	11,102	887,524	79.94	87,236	9.83	7.86	-	75,409	-	-	11,827	105.26
La Gloria	5,922	532,839	89.98	54,760	10.28	9.25	-	54,760	-	-	-	108.00
La Joya	5,180	354,684	68.47	32,477	9.16	6.27	-	20,650	-	-	11,827	101.08
Motzorongo	8,280	496,970	60.02	45,406	9.14	5.48	-	27,180	-	-	18,226	102.56
Central Motzorongo	5,915	360,920	61.02	32,134	8.90	5.43	-	22,527	-	-	9,607	101.81
El Refugio	2,366	136,050	57.51	13,272	9.76	5.61	-	4,653	-	-	8,618	104.57
García González	2,295	163,317	71.17	12,028	7.36	5.24	8,215	3,813	-	-	-	92.14
Calipam	636	49,132	77.30	3,813	7.76	6.00	-	3,813	-	-	-	86.23
El Carmen	1,659	114,185	68.83	8,215	7.19	4.95	8,215	-	-	-	-	91.29
Independientes	16,465	1,213,673	73.71	121,784	10.03	7.40	52,763	69,021	-	-	-	109.64
Tamazula	3,558	411,357	115.62	45,316	11.02	12.74	26,558	18,757	-	-	-	120.01
El Molino	3,266	221,024	67.67	23,722	10.73	7.26	-	23,722	-	-	-	-
San Nicolás	5,415	327,135	60.41	28,334	8.66	5.23	26,205	2,130	-	-	-	103.57
San José de Abajo	4,226	254,156	60.14	24,412	9.61	5.78	-	24,412	-	-	-	100.65

Nota: El dato nacional de KARBE solo contiene información de los ingenios que proporcionaron los datos necesarios para el cálculo.

Información semanal por ingenio y región cañera
Cuadro 9

Ingenio	Superficie industrializada	Caña molida	Rendimiento de campo	Producción de azúcar	Rendimiento de fábrica	Rendimiento agroindustrial	Azúcar refinada	Azúcar estándar	Azúcar blanco especial	Azúcar mascabado	Azúcar con pol menor a 99.2	KARBE neto teórico
	ha		t/ha	t	%	t azúcar/ha	t	t	t	t	t	kg/tCN
Nacional	35,634	2,354,640	66.08	258,494	10.98	7.25	57,353	157,174	3,174	-	40,793	113.83
Centro	1,754	169,534	96.68	20,329	11.99	11.59	1,600	18,730	-	-	-	123.40
Atencingo	650	68,075	104.73	8,469	12.44	13.03	-	8,469	-	-	-	125.98
Emiliano Zapata	422	43,786	103.77	5,807	13.26	13.76	-	5,807	-	-	-	135.34
Central Casasano	270	26,913	99.53	3,533	13.13	13.06	-	3,533	-	-	-	128.94
Calipam	118	10,360	87.66	921	8.89	7.79	-	921	-	-	-	96.42
El Carmen	293	20,400	69.62	1,600	7.84	5.46	1,600	-	-	-	-	94.70
Córdoba - Golfo	7,444	418,719	56.25	46,428	11.09	6.24	11,905	26,388	-	-	8,135	110.66
Central San Miguelito	356	22,893	64.33	2,163	9.45	6.08	-	-	-	-	2,163	99.52
San José de Abajo	670	41,795	62.42	4,753	11.37	7.10	-	4,753	-	-	-	109.30
San Nicolás	776	47,084	60.71	5,142	10.92	6.63	4,678	464	-	-	-	105.31
Central Motzorongo	1,061	64,350	60.67	6,516	10.13	6.14	-	6,516	-	-	-	110.85
Central La Providencia	649	39,097	60.20	4,453	11.39	6.86	-	-	-	-	4,453	111.75
Central El Potrero	1,076	64,237	59.69	7,227	11.25	6.71	7,227	-	-	-	-	99.62
Constancia	642	37,738	58.80	3,909	10.36	6.09	-	3,909	-	-	-	110.42
El Refugio	415	24,200	58.27	2,644	10.93	6.37	-	1,124	-	-	1,520	99.77
La Margarita	1,013	45,837	45.26	5,572	12.16	5.50	-	5,572	-	-	-	125.53
Central Progreso	787	31,487	40.00	4,049	12.86	5.14	-	4,049	-	-	-	126.62
Noreste	7,554	433,126	57.34	48,806	11.27	6.46	12,640	31,710	-	-	4,457	121.77
El Mante	1,012	68,263	67.44	7,477	10.95	7.39	-	7,477	-	-	-	134.16
El Higo	1,165	76,957	66.06	7,860	10.21	6.75	-	7,860	-	-	-	109.45
Pánuco	1,510	89,266	59.11	9,937	11.13	6.58	-	5,479	-	-	4,457	119.16
Plan de San Luis	1,016	58,070	57.16	7,215	12.42	7.10	7,215	-	-	-	-	127.35
Alianza Popular	971	53,775	55.38	6,562	12.20	6.76	-	6,562	-	-	-	126.54
San Miguel del Naranjo	830	40,086	48.29	4,332	10.81	5.22	-	4,332	-	-	-	116.36
Plan de Ayala	1,050	46,710	44.49	5,425	11.61	5.17	5,425	-	-	-	-	121.37
Noroeste	806	61,312	76.12	6,654	10.85	8.26	-	6,654	-	-	-	102.21
Eldorado	280	26,467	94.53	2,558	9.67	9.14	-	2,558	-	-	-	102.21
El Molino	526	34,844	66.31	4,096	11.75	7.79	-	4,096	-	-	-	-
Pacífico	4,741	408,451	86.14	46,033	11.27	9.71	10,212	33,976	1,845	-	-	118.20
Lázaro Cárdenas	89	13,830	155.39	1,564	11.31	17.57	1,564	-	-	-	-	116.21
Tamazula	505	57,512	113.98	7,027	12.22	13.93	4,075	2,952	-	-	-	128.08
Tala	988	89,055	90.11	9,821	11.03	9.94	4,574	5,093	155	-	-	114.13
San Francisco Ameca	551	48,600	88.16	5,291	10.89	9.60	-	3,600	1,691	-	-	117.19
José María Morelos	332	29,151	87.79	2,931	10.06	8.83	-	2,931	-	-	-	107.39
Bellavista	372	31,541	84.82	3,452	10.95	9.28	-	3,452	-	-	-	115.79
Melchor Ocampo	612	51,109	83.51	6,048	11.83	9.88	-	6,048	-	-	-	127.54
Santa Clara	327	26,250	80.18	2,747	10.46	8.39	-	2,747	-	-	-	110.62
Pedernales	153	12,085	78.99	1,485	12.29	9.71	-	1,485	-	-	-	121.33
Quesería	812	49,318	60.74	5,667	11.49	6.98	-	5,667	-	-	-	117.17
Papaloapan - Golfo	7,870	524,260	66.61	55,563	10.60	7.06	17,550	20,860	-	-	17,154	108.56
El Modelo	522	47,871	91.71	5,077	10.61	9.73	-	5,077	-	-	-	111.65
La Gloria	1,100	79,671	72.43	8,956	11.24	8.14	-	8,956	-	-	-	113.59
San Pedro	710	50,567	71.19	4,971	9.83	7.00	-	4,971	-	-	-	100.37
Tres Valles	1,401	95,184	67.96	10,584	11.12	7.56	10,584	-	-	-	-	113.03
Mahuixtlán	280	18,470	66.07	1,855	10.04	6.64	-	1,855	-	-	-	104.25
Adolfo López Mateos	1,086	67,655	62.31	6,966	10.30	6.42	6,966	-	-	-	-	105.55
San Cristóbal	2,006	122,703	61.16	12,473	10.16	6.22	-	-	-	-	12,473	104.70
CIASA (Cuatolapam)	766	42,140	55.03	4,681	11.11	6.11	-	-	-	-	4,681	113.14
Sureste	5,465	339,238	62.07	34,680	10.22	6.35	3,447	18,857	1,329	-	11,047	106.58
Cia. La Fe (Pujilic)	752	70,836	94.21	9,008	12.72	11.98	-	9,008	-	-	-	127.79
Huixtla	552	51,800	93.85	4,826	9.32	8.74	-	3,200	-	-	1,626	98.82
La Joya	821	49,258	60.01	5,150	10.45	6.27	-	19	-	-	5,131	107.90
San Rafael de Pucté	1,086	58,846	54.20	5,580	9.48	5.14	-	4,957	-	-	623	96.95
Santa Rosalía	639	37,773	59.15	3,667	9.71	5.74	-	-	-	-	3,667	107.84
Presidente Benito Juárez	1,616	70,725	43.77	6,450	9.12	3.99	3,447	1,674	1,329	-	-	96.22

Información acumulada por ingenio y región cañera
Cuadro 10

Ingenio	Superficie industrializada	Caña molida	Rendimiento de campo	Producción de azúcar	Rendimiento de fábrica	Rendimiento agroindustrial	Azúcar refinada	Azúcar estándar	Azúcar blanco especial	Azúcar mascabado	Azúcar con pol menor a 99.2	KARBE neto teórico
	ha	t	t/ha	t	%	t azúcar/ha	t	t	t	t	t	kg/CN
Nacional	217,672	15,658,714	71.94	1,562,080	9.98	7.18	284,741	999,852	29,147	-	248,340	108.36
Centro	14,300	1,422,007	99.44	164,798	11.59	11.52	8,215	156,584	-	-	-	121.42
Atencingo	5,437	614,767	113.07	72,567	11.80	13.35	-	72,567	-	-	-	122.47
Central Casasano	2,646	269,198	101.75	32,745	12.16	12.38	-	32,745	-	-	-	123.22
Emiliano Zapata	3,922	374,725	95.54	47,459	12.66	12.10	-	47,459	-	-	-	130.88
El Carmen	1,659	114,185	68.83	8,215	7.19	4.95	8,215	-	-	-	-	91.29
Calipam	636	49,132	77.30	3,813	7.76	6.00	-	3,813	-	-	-	86.23
Córdoba - Golfo	43,949	2,572,470	58.53	247,257	9.61	5.63	61,838	125,043	-	-	60,376	103.045
Central San Miguelito	1,268	95,520	75.32	8,347	8.74	6.58	-	-	-	-	8,347	96.34
Central El Potrero	6,024	387,328	64.30	35,634	9.20	5.92	35,634	-	-	-	-	88.66
Central La Providencia	4,293	270,913	63.11	26,208	9.67	6.11	-	-	-	-	26,208	101.11
Central Motzorongo	5,915	360,920	61.02	32,134	8.90	5.43	-	22,527	-	-	9,607	101.81
San Nicolás	5,415	327,135	60.41	28,334	8.66	5.23	26,205	2,130	-	-	-	103.57
San José de Abajo	4,226	254,156	60.14	24,412	9.61	5.78	-	24,412	-	-	-	100.65
El Refugio	2,366	136,050	57.51	13,272	9.76	5.61	-	4,653	-	-	8,618	104.57
La Margarita	7,064	392,441	55.55	43,183	11.00	6.11	-	35,587	-	-	7,596	114.24
Constancia	3,427	178,126	51.97	15,885	8.92	4.63	-	15,885	-	-	-	102.36
Central Progreso	3,951	169,880	42.99	19,849	11.68	5.02	-	19,849	-	-	-	121.20
Noreste	44,438	2,852,152	64.18	282,358	9.90	6.35	62,357	179,888	-	-	40,114	112.27
El Higo	9,381	689,863	73.54	62,859	9.11	6.70	-	62,859	-	-	-	97.91
El Mante	4,547	311,112	68.43	29,245	9.40	6.43	-	29,245	-	-	-	127.104
Pánuco	10,746	729,428	67.88	72,123	9.89	6.71	-	32,010	-	-	40,114	110.55
Alianza Popular	3,837	247,005	64.38	27,677	11.20	7.21	-	27,677	-	-	-	123.098
Plan de San Luis	5,215	318,424	61.06	34,770	10.92	6.67	34,770	-	-	-	-	123.005
Plan de Ayala	4,049	220,468	54.45	22,260	10.10	5.50	22,260	-	-	-	-	118.446
San Miguel del Naranjo	6,664	335,851	50.40	33,425	9.95	5.02	5,328	28,097	-	-	-	109.582
Noroeste	3,658	260,028	71.08	26,826	10.32	7.33	-	26,826	-	-	-	101.48
Eldorado	392	39,004	99.50	3,104	7.96	7.92	-	3,104	-	-	-	101.48
El Molino	3,266	221,024	67.67	23,722	10.73	7.26	-	23,722	-	-	-	-
Pacífico	30,871	2,848,436	92.27	294,302	10.33	9.53	61,806	209,089	23,408	-	-	110.85
Tamazula	3,558	411,357	115.62	45,316	11.02	12.74	26,558	18,757	-	-	-	120.01
Melchor Ocampo	4,095	457,638	111.75	51,562	11.27	12.59	-	51,562	-	-	-	118.88
San Francisco Ameca	3,406	318,815	93.61	32,366	10.15	9.50	-	9,710	22,656	-	-	107.26
Tala	7,238	649,356	89.72	63,214	9.73	8.73	27,084	35,378	752	-	-	103.97
Pedernales	996	85,306	85.65	8,824	10.34	8.86	-	8,824	-	-	-	111.51
Quesería	3,807	313,048	82.24	33,848	10.81	8.89	-	33,848	-	-	-	117.178
Bellavista	3,100	253,035	81.62	24,391	9.64	7.87	-	24,391	-	-	-	102.39
Santa Clara	819	65,805	80.31	6,080	9.24	7.42	-	6,080	-	-	-	108.35
José María Morelos	2,614	207,412	79.34	19,444	9.37	7.44	-	19,444	-	-	-	102.271
Lázaro Cárdenas	1,238	86,665	70.00	9,260	10.68	7.48	8,164	1,096	-	-	-	112.306
Papaloapan - Golfo	45,946	3,265,897	71.08	311,680	9.54	6.78	82,857	154,626	-	-	74,197	103.31
El Modelo	3,122	322,242	103.23	31,396	9.74	10.06	-	31,396	-	-	-	105.84
La Gloria	5,922	532,839	89.98	54,760	10.28	9.25	-	54,760	-	-	-	108.00
Mahuixtlán	1,938	150,320	77.56	14,138	9.41	7.30	-	14,138	-	-	-	100.85
San Pedro	3,766	274,753	72.95	22,648	8.24	6.01	-	22,648	-	-	-	92.18
Tres Valles	10,864	730,813	67.27	71,026	9.72	6.54	71,026	-	-	-	-	107.34
Adolfo López Mateos	5,454	349,707	64.12	32,584	9.32	5.97	11,831	20,753	-	-	-	101.74
San Cristóbal	11,019	691,243	62.73	63,654	9.21	5.78	-	10,931	-	-	52,722	98.03
CIASA (Cuatotlapam)	3,861	213,980	55.42	21,474	10.04	5.56	-	-	-	-	21,474	108.21
Sureste	34,511	2,437,725	70.64	234,857	9.63	6.81	7,668	147,796	5,740	-	73,654	105.59
Cía. La Fe (Pujitlic)	7,372	734,948	99.69	87,098	11.85	11.81	-	87,098	-	-	-	121.13
Huixtla	4,209	388,651	92.33	33,977	8.74	8.07	-	11,590	-	-	22,387	96.84
La Joya	5,180	354,684	68.47	32,477	9.16	6.27	-	20,650	-	-	11,827	101.08
Santa Rosalía	3,763	224,897	59.76	21,305	9.47	5.66	-	-	-	-	21,305	105.43
San Rafael de Pucté	9,049	513,055	56.70	41,688	8.13	4.61	-	23,554	-	-	18,134	96.47
Presidente Benito Juárez	4,937	221,490	44.86	18,311	8.27	3.71	7,668	4,904	5,740	-	-	94.91

Nota: El dato nacional de KARBE solo contiene información de los ingenios que proporcionaron los datos necesarios para el cálculo.

Información semanal por Entidad Federativa
Cuadro 11

Entidad federativa	Superficie industrializada	Caña molida	Rendimiento de campo	Producción de azúcar	Rendimiento de fábrica	Rendimiento agroindustrial	Azúcar refinada	Azúcar estándar	Azúcar blanco especial	Azúcar mascabado	Azúcar con pol menor a 99.2	KARBE neto teórico
	ha	t	t/ha	t	%	t azúcar/ha	t	t	t	t	t	kg/CHN
Total nacional	35,634	2,354,640	66.08	258,494	10.98	7.25	57,353	157,174	3,174	-	40,793	113.83
Morelos	692	70,699	102.11	9,340	13.21	13.49	-	9,340	-	-	-	132.90
Puebla	768	78,435	102.11	9,390	11.97	12.22	-	9,390	-	-	-	122.05
Sinaloa	280	26,467	94.53	2,558	9.67	9.14	-	2,558	-	-	-	102.21
Chiapas	1,304	122,636	94.06	13,834	11.28	10.61	-	12,208	-	-	1,626	116.11
Michoacán	569	52,165	91.61	5,796	11.11	10.18	1,564	4,232	-	-	-	114.58
Jalisco	3,360	306,968	91.36	34,571	11.26	10.29	8,648	24,077	1,845	-	-	119.00
Tamaulipas	1,012	68,263	67.44	7,477	10.95	7.39	-	7,477	-	-	-	134.16
Nayarit	526	34,844	66.31	4,096	11.75	7.79	-	4,096	-	-	-	-
Veracruz	15,769	991,911	62.90	106,205	10.71	6.74	24,089	53,890	-	-	28,227	109.50
Colima	812	49,318	60.74	5,667	11.49	6.98	-	5,667	-	-	-	117.17
Campeche	821	49,258	60.01	5,150	10.45	6.27	-	19	-	-	5,131	107.90
Oaxaca	2,514	137,692	54.77	15,182	11.03	6.04	6,966	6,697	-	-	1,520	113.30
Quintana Roo	1,086	58,846	54.20	5,580	9.48	5.14	-	4,957	-	-	623	96.95
San Luis Potosí	3,867	198,641	51.37	23,533	11.85	6.09	12,640	10,894	-	-	-	123.49
Tabasco	2,254	108,498	48.13	10,116	9.32	4.49	3,447	1,674	1,329	-	3,667	100.30

Nota: El dato nacional de KARBE solo contiene información de los ingenios que proporcionaron los datos necesarios para el cálculo.

Información acumulada por Entidad Federativa
Cuadro 12

Entidad federativa	Superficie industrializada	Caña molida	Rendimiento de campo	Producción de azúcar	Rendimiento de fábrica	Rendimiento agroindustrial	Azúcar refinada	Azúcar estándar	Azúcar blanco especial	Azúcar mascabado	Azúcar con pol menor a 99.2	KARBE neto teórico
	ha	t	t/ha	t	%	t azúcar/ha	t	t	t	t	t	kg/CHN
Total nacional	217,672	15,658,714	71.94	1,562,080	9.98	7.18	284,741	999,852	29,147	-	248,340	108.36
Puebla	6,073	663,899	109.33	76,380	11.50	12.58	-	76,380	-	-	-	120.36
Sinaloa	392	39,004	99.50	3,104	7.96	7.92	-	3,104	-	-	-	101.48
Morelos	6,568	643,923	98.04	80,204	12.46	12.21	-	80,204	-	-	-	127.68
Chiapas	11,582	1,123,599	97.02	121,076	10.78	10.45	-	98,689	-	-	22,387	113.17
Jalisco	24,011	2,297,613	95.69	236,291	10.28	9.84	53,643	159,241	23,408	-	-	109.92
Colima	3,807	313,048	82.24	33,848	10.81	8.89	-	33,848	-	-	-	117.18
Michoacán	3,053	237,776	77.87	24,164	10.16	7.91	8,164	16,000	-	-	-	111.44
Campeche	5,180	354,684	68.47	32,477	9.16	6.27	-	20,650	-	-	11,827	101.08
Tamaulipas	4,547	311,112	68.43	29,245	9.40	6.43	-	29,245	-	-	-	127.10
Nayarit	3,266	221,024	67.67	23,722	10.73	7.26	-	23,722	-	-	-	-
Veracruz	96,797	6,493,645	67.09	613,096	9.44	6.33	141,079	313,545	-	-	158,472	102.61
Oaxaca	14,884	878,198	59.00	89,038	10.14	5.98	11,831	60,993	-	-	16,214	107.77
San Luis Potosí	19,765	1,121,749	56.76	118,131	10.53	5.98	62,357	55,774	-	-	-	118.10
Quintana Roo	9,049	513,055	56.70	41,688	8.13	4.61	-	23,554	-	-	18,134	96.47
Tabasco	8,701	446,387	51.31	39,617	8.87	4.55	7,668	4,904	5,740	-	21,305	100.25

Nota: El dato nacional de KARBE solo contiene información de los ingenios que proporcionaron los datos necesarios para el cálculo.

Variación semanal respecto al 1er estimado de producción, zafra 2021/22
Cuadro 13

Ingenio	Información real					Variación absoluta (real - 1er estimado)				
	Superficie Industrializada	Caña molida	Rendimiento de campo	Producción de azúcar	Rendimiento de fábrica	Superficie Industrializada	Caña molida	Rendimiento de campo	Producción de azúcar	Rendimiento de fábrica
	ha	t	t/ha	t	%	ha	t	t/ha	t	%
Nacional	35,634	2,354,640	66.08	258,494	10.98	103	17,994	0.32	-2,803	-0.20
Centro	1,754	169,534	96.68	20,329	11.99	-3	-1,037	-0.42	-883.51	-0.45
Calipam	118	10,360	87.66	921	8.89	-3	860	9.49	-49.25	-1.32
El Carmen	293	20,400	69.62	1,600	7.84	-37	400	9.02	-172.22	-1.02
Emiliano Zapata	422	43,786	103.77	5,807	13.26	-90	-4,714	9.00	-713.40	-0.18
Central Casasano	270	26,913	99.53	3,533	13.13	15	-1,132	-10.45	-85.64	0.22
Atencingo	650	68,075	104.73	8,469	12.44	#N/A	3,549	-15.14	137.00	-0.47
Córdoba - Golfo	7,444	418,719	56.25	46,428	11.09	224	-3,499	-2.23	-20	0.09
Constancia	642	37,738	58.80	3,909	10.36	-99	-723	6.89	-300	-0.59
Central La Providencia	649	39,097	60.20	4,453	11.39	-7	1,046	2.27	3	-0.31
San José de Abajo	670	41,795	62.42	4,753	11.37	-30	-632	1.79	9	0.19
El Refugio	415	24,200	58.27	2,644	10.93	-31	-1,600	0.42	-46	0.50
Central San Miguelito	356	22,893	64.33	2,163	9.45	-3	-607	-1.20	-41	0.07
Central Motzorongo	1,061	64,350	60.67	6,516	10.13	82	1,566	-3.48	133	-0.04
San Nicolás	776	47,084	60.71	5,142	10.92	22	-1,911	-4.29	286	1.01
Central Progreso	787	31,487	40.00	4,049	12.86	-12	-4,133	-4.59	-242	0.81
Central El Potrero	1,076	64,237	59.69	7,227	11.25	126	2,237	-5.53	-98	-0.56
La Margarita	1,013	45,837	45.26	5,572	12.16	177	1,257	-8.06	276	0.28
Noreste	7,554	433,126	57.34	48,806	11.27	-1,029	-16,081	5.00	-3,902	-0.47
Plan de San Luis	1,016	58,070	57.16	7,215	12.42	-395	3,401	18.41	465	0.08
El Mante	1,012	68,263	67.44	7,477	10.95	-245	-295	12.92	-593	-0.82
Alianza Popular	971	53,775	55.38	6,562	12.20	182	15,025	6.30	1,656	-0.46
Plan de Ayala	1,050	46,710	44.49	5,425	11.61	-159	-1,598	4.53	161	0.72
San Miguel del Naranjo	830	40,086	48.29	4,332	10.81	-647	-24,914	4.29	-3,231	-0.83
El Higo	1,165	76,957	66.06	7,860	10.21	80	-43	-4.94	-986	-1.28
Pánuco	1,510	89,266	59.11	9,937	11.13	155	-7,658	-12.42	-1,374	-0.54
Noroeste	806	61,312	76.12	6,654	10.85	91	3,245	-5.10	497	0.25
Eldorado	280	26,467	94.5	2,558	9.67	-38	-4,663	-2.05	-791	-0.96
El Molino	526	34,844	66.31	4,096	11.75	76	1,844	-7.03	433	0.65
Pacífico	4,741	408,451	86.14	46,033	11.27	-259	1,606	4.79	432	0.06
Lázaro Cárdenas	89	13,830	155.39	1,564	11.31	-149.94	-1,170	92.62	-205	-0.49
José María Morelos	332	29,151	87.79	2,931	10.06	-58.18	1,401	16.68	301	0.58
Tamazula	505	57,512	113.98	7,027	12.22	-89.45	-513	16.30	252	0.54
Santa Clara	327	26,250	80.18	2,747	10.46	-95.53	-2,932	11.18	-578	-0.93
San Francisco Ameca	551	48,600	88.16	5,291	10.89	-50.73	-1,008	5.75	-75	0.07
Bellavista	372	31,541	84.82	3,452	10.95	-8.92	1,074	4.81	-46	-0.54
Tala	988	89,055	90.11	9,821	11.03	13.31	4,055	2.93	401	-0.05
Quesería	812	49,318	60.74	5,667	11.49	39.93	268	-2.79	163	0.27
Pedernales	153	12,085	78.99	1,485	12.29	-38.74	-3,728	-3.48	-382	0.48
Melchor Ocampo	612	51,109	83.51	6,048	11.83	178.77	4,159	-24.86	602	0.23
Papaloapan - Golfo	7,870	524,260	66.61	55,563	10.60	272	12,473	-0.74	1,360	0.01
San Cristóbal	2,006	122,703	61.16	12,473	10.16	-59	8,735	5.97	1,065	0.16
San Pedro	710	50,567	71.19	4,971	9.83	-10	1,567	3.19	-29	-0.37
Tres Valles	1,401	95,184	67.96	10,584	11.12	-52	-816	1.87	628	0.75
CIASA (Cuatolapam)	766	42,140	55.03	4,681	11.11	70	3,910	0.10	305	-0.34
Adolfo López Mateos	1,086	67,655	62.31	6,966	10.30	17	-345	-1.30	-34	0.00
El Modelo	522	47,871	91.71	5,077	10.61	71	2,071	-9.85	116	-0.23
Mahuixtlán	280	18,470	66.07	1,855	10.04	52	470	-12.92	-98	-0.81
La Gloria	1,100	79,671	72.43	8,956	11.24	184	-3,118	-17.94	-594	-0.29
Sureste	5,465	339,238	62.07	34,680	10.22	808	21,287	-6.20	-285	-0.77
Huixtla	552	51,800	93.85	4,826	9.32	-146	-4,142	13.70	-802	-0.74
Cia. La Fe (Pujilic)	752	70,836	94.21	9,008	12.72	56	3,681	-2.26	9	-0.68
La Joya	821	49,258	60.01	5,150	10.45	16	-1,596	-3.17	-348	-0.36
San Rafael de Pucté	1,086	58,846	54.20	5,580	9.48	-58	-7,154	-3.50	-1,416	-1.12
Santa Rosalía	639	37,773	59.15	3,667	9.71	110	3,773	-5.23	138	-0.67
Presidente Benito Juárez	1,616	70,725	43.77	6,450	9.12	830	26,725	-12.23	2,133	-0.69

Variación acumulada respecto al 1er estimado de producción, zafra 2022/23
Cuadro 14

Ingenio	Información real					Variación absoluta (real - 1er estimado)				
	Superficie industrializada	Caña molida	Rendimiento de campo	Producción de azúcar	Rendimiento de fábrica	Superficie industrializada	Caña molida	Rendimiento de campo	Producción de azúcar	Rendimiento de fábrica
	ha	t	t/ha	t	%	ha	t	t/ha	t	%
Nacional	217,672	15,658,714	71.94	1,562,080	9.98	-48,258	-2,163,610	4.92	-283,678	-0.38
Centro	14,300	1,422,007	99.44	164,798	11.59	-877.21	-97,378.82	-0.67	-14,324	-0.20
El Carmen	1,659	114,185	68.83	8,215	7.19	-1,056	-49,315	8.61	-5,466	-1.17
Emiliano Zapata	3,922	374,725	95.54	47,459	12.66	-462	-44,625	-0.12	-6,656	-0.24
Calipam	636	49,132	77.30	3,813	7.76	-108	-8,968	-0.86	-1,267	-0.98
Atencingo	5,437	614,767	113.07	72,567	11.80	495	7,059	-9.89	-621	-0.24
Central Casasano	2,646	269,198	101.75	32,745	12.16	253	-1,530	-11.42	-315	-0.05
Córdoba - Golfo	43,949	2,572,470	58.53	247,257	9.61	-5,600.84	-398,445	-1.43	-57,678	-0.65
Central San Miguelito	1,268	95,520	75.32	8,347	8.74	-1,068	-57,570	9.79	-6,222	-0.78
La Margarita	7,064	392,441	55.55	43,183	11.00	-542	-13,114	2.23	1,432	0.71
Constancia	3,427	178,126	51.97	15,885	8.92	90	4,903	0.06	-1,870	-1.33
El Refugio	2,366	136,050	57.51	13,272	9.76	-421	-25,150	-0.34	-2,638	-0.11
Central Progreso	3,951	169,880	42.99	19,849	11.68	-381	-17,900	-0.35	-1,905	0.10
San José de Abajo	4,226	254,156	60.14	24,412	9.61	-1,359	-84,469	-0.49	-10,318	-0.65
Central La Providencia	4,293	270,913	63.11	26,208	9.67	-269	-27,603	-2.33	-6,152	-1.17
Central Motzorongo	5,915	360,920	61.02	32,134	8.90	-147	-27,940	-3.13	-6,314	-0.98
Central El Potrero	6,024	387,328	64.30	35,634	9.20	-857	-82,672	-4.01	-16,020	-1.79
San Nicolás	5,415	327,135	60.41	28,334	8.66	-648	-66,931	-4.59	-7,672	-0.48
Noreste	44,438	2,852,152	64.18	282,358	9.90	-22,803	-860,179	8.97	-121,253	-0.97
El Higo	9,381	689,863	73.54	62,859	9.11	-2,508	-141,137	3.64	-27,650	-1.78
Alianza Popular	3,837	247,005	64.38	27,677	11.20	-2,479	-62,995	15.30	-11,569	-1.46
San Miguel del Naranjo	6,664	335,851	50.40	33,425	9.95	-3,295	-89,149	7.73	-12,635	-0.89
Plan de Ayala	4,049	220,468	54.45	22,260	10.10	-2,139	-26,851	14.48	-2,226	0.20
Plan de San Luis	5,215	318,424	61.06	34,770	10.92	-5,739	-105,828	22.33	-12,998	-0.34
El Mante	4,547	311,112	68.43	29,245	9.40	-4,017	-164,446	12.89	-21,026	-1.17
Pánuco	10,746	729,428	67.88	72,123	9.89	-2,626	-269,773	-6.84	-33,149	-0.65
Noroeste	3,658	260,028	71.08	26,826	10.32	1,248	59,361	-12.18	6,922	0.40
Eldorado	392	39,004	99.50	3,104	7.96	-38	-4,663	-2.05	-791	-0.96
El Molino	3,266	221,024	67.67	23,722	10.73	1,286	64,024	-11.62	7,713	0.54
Pacífico	30,871	2,848,436	92.27	294,302	10.33	-2,149.21	80,252.69	8.44	11,899	0.13
Quesería	3,807	313,048	82.24	33,848	10.81	-1,146	-1,597	18.71	1,388	0.50
Tamazula	3,558	411,357	115.62	45,316	11.02	-1,078	-41,484	17.94	-2,912	0.37
Santa Clara	819	65,805	80.31	6,080	9.24	-324	-13,117	11.31	-2,260	-1.33
San Francisco Ameca	3,406	318,815	93.61	32,366	10.15	-189	22,632	11.21	2,991	0.23
Lázaro Cárdenas	1,238	86,665	70.00	9,260	10.68	-199	-3,535	7.22	-755	-0.42
José María Morelos	2,614	207,412	79.34	19,444	9.37	-59	4,162	3.31	2,009	0.80
Pedernales	996	85,306	85.65	8,824	10.34	26	5,281	3.17	187	-0.45
Tala	7,238	649,356	89.72	63,214	9.73	1,273	129,356	2.54	11,944	-0.12
Melchor Ocampo	4,095	457,638	111.75	51,562	11.27	27	11,844	2.16	3,753	0.54
Bellavista	3,100	253,035	81.62	24,391	9.64	-481	-33,289	1.66	-4,444	-0.43
Papaloapan - Golfo	45,946	3,265,897	71.08	311,680	9.54	-14,449	-641,834	6.38	-63,955	-0.07
Tres Valles	10,864	730,813	67.27	71,026	9.72	-4,238	-113,187	11.38	-8,280	0.32
San Cristóbal	11,019	691,243	62.73	63,654	9.21	-5,534	-222,261	7.54	-21,246	-0.09
CIASA (Cuautotlapam)	3,861	213,980	55.42	21,474	10.04	-320	5,700	5.60	73	-0.24
San Pedro	3,766	274,753	72.95	22,648	8.24	-2,008	-133,447	2.26	-15,652	-1.14
Adolfo López Mateos	5,454	349,707	64.12	32,584	9.32	-2,613	-163,293	0.53	-11,816	0.66
El Modelo	3,122	322,242	103.23	31,396	9.74	-36	-4,758	-0.34	-2,031	-0.48
Mahuixtlán	1,938	150,320	77.56	14,138	9.41	-155	-20,880	-4.24	-3,603	-0.96
La Gloria	5,922	532,839	89.98	54,760	10.28	455	10,292	-5.61	-1,400	-0.47
Sureste	34,511	2,437,725	70.64	234,857	9.63	-3,627	-305,386	-1.29	-45,290	-0.58
Huixtla	4,209	388,651	92.33	33,977	8.74	-1,480	-114,879	3.83	-11,598	-0.31
Cia. La Fe (Pujilic)	7,372	734,948	99.69	87,098	11.85	31	26,703	3.22	-1,329	-0.63
La Joya	5,180	354,684	68.47	32,477	9.16	-971	-62,083	0.71	-7,114	-0.34
San Rafael de Pucté	9,049	513,055	56.70	41,688	8.13	-1,797	-120,945	-1.76	-19,398	-1.51
Santa Rosalía	3,763	224,897	59.76	21,305	9.47	326	3,147	-4.76	-1,005	-0.59
Presidente Benito Juárez	4,937	221,490	44.86	18,311	8.27	264	-37,328	-10.52	-4,847	-0.68

Cifras de los ingenios del 1er estimado de producción, para la semana 18 con fecha de corte al 28 de enero de 2023
Cuadro 15

Ingenio	Superficie a industrializar	Caña a moler	Rendimiento de campo	Azúcar total a producir	Rendimiento de fábrica	Rendimiento agroindustrial	Azúcar a producir con pol menor a 99.2
	ha	t	t/ha	t	%	t azúcar/ha	t
Nacional	36,139	2,337,619	64.68	263,253	11.26	7.28	45,891
Centro	1,769	171,206	96.80	21,465	12.54	12.14	-
Central Casasano	270	29,634	109.96	3,884	13.11	14.41	-
El Carmen	328	20,000	60.98	1,772	8.86	5.40	-
Atencingo	541	64,372	118.91	8,388	13.03	15.49	-
Emiliano Zapata	506	47,500	93.93	6,432	13.54	12.72	-
Calipam	124	9,700	78.16	990	10.21	7.98	-
Córdoba - Golfo	7,197	420,650	58.45	47,147	11.21	6.55	7,957
Central San Miguelito	353	23,150	65.53	2,203	9.52	6.24	2,203
Central El Potrero	1,045	66,000	63.14	7,983	12.10	7.64	-
San Nicolás	701	45,595	65.00	4,575	10.03	6.52	-
San José de Abajo	695	42,156	60.63	4,885	11.59	7.03	-
La Margarita	838	44,670	53.32	5,584	12.50	6.67	-
Central Progreso	836	35,949	43.02	4,363	12.14	5.22	-
Central Motzorongo	979	62,795	64.14	6,402	10.20	6.54	-
El Refugio	446	25,800	57.85	2,740	10.62	6.14	1,550
Central La Providencia	562	36,074	64.14	4,204	11.65	7.47	4,204
Constanca	741	38,461	51.91	4,209	10.94	5.68	-
Noreste	8,485	438,087	51.63	52,045	11.88	6.13	5,926
El Higo	1,014	70,000	69.00	8,083	11.55	7.97	-
Pánuco	1,425	94,920	66.60	11,125	11.72	7.81	5,926
Plan de Ayala	1,208	48,262	39.97	5,361	11.11	4.44	-
El Mante	1,252	70,557	56.36	8,518	12.07	6.80	-
Plan de San Luis	1,410	54,597	38.72	6,789	12.43	4.81	-
San Miguel del Naranjo	1,386	61,000	44.00	7,263	11.91	5.24	-
Alianza Popular	789	38,750	49.08	4,906	12.66	6.21	-
Noroeste	1,345	89,999	66.92	8,852	9.84	6.58	2,515
El Molino	450	33,000	73.33	3,729	11.30	8.29	-
Puga	605	31,799	52.57	2,608	8.20	4.31	-
Eldorado	290	25,200	86.90	2,515	9.98	8.67	2,515
Pacífico	4,998	397,315	79.49	42,339	10.66	8.47	-
José María Morelos	414	28,950	69.96	2,815	9.72	6.80	-
Tamazula	613	59,892	97.68	6,918	11.55	11.28	-
Melchor Ocampo	553	46,488	84.13	5,486	11.80	9.93	-
Tala	975	85,000	87.18	9,613	11.31	9.86	-
San Francisco Ameca	568	46,818	82.40	5,291	11.30	9.31	-
Bellavista	341	27,278	79.92	3,172	11.63	9.29	-
Quesería	755	47,995	755.44	2,618	100.00	63.53	-
Pedernales	196	16,204	82.48	1,936	11.95	9.85	-
Santa Clara	343	23,690	69.00	2,690	11.36	7.83	-
Lázaro Cárdenas	239	15,000	62.78	1,801	12.01	7.54	-
Papaloapan - Golfo	7,742	506,565	65.43	49,382	9.75	6.38	15,549
San Cristóbal	2,041	112,627	55.19	11,341	10.07	5.56	11,341
CIASA (Cuatotlapam)	719	36,190	719.35	585	100.00	50.31	4,208
San Pedro	728	49,500	68.00	5,070	10.24	6.96	-
Adolfo López Mateos	1,101	70,000	63.58	6,800	9.71	6.18	-
La Gloria	896	79,248	88.49	9,280	11.71	10.36	-
Mahuixtlán	229	18,500	80.65	2,033	10.99	8.86	-
El Modelo	482	46,500	96.57	4,372	100.00	96.57	-
Tres Valles	1,546	94,000	60.79	9,900	10.53	6.40	-
Sureste	4,603	313,798	68.17	34,577	11.02	7.51	13,943
Santa Rosalía	549	35,300	64.28	3,655	10.35	6.66	3,655
Presidente Benito Juárez	773	42,500	55.00	4,170	9.81	5.40	-
San Rafael de Pucté	1,113	64,000	57.50	6,912	10.80	6.21	-
Huixtla	665	53,162	80.00	5,082	100.00	80.00	4,636
La Joya	807	51,610	63.95	5,652	10.95	7.00	5,652
Cía. La Fe (Pujilic)	697	67,226	96.47	9,107	13.55	13.07	-