

TRAMO 2 TREN MAYA

ENERO 2023



TURISMO
SECRETARÍA DE TURISMO

 **FONATUR**



**TREN
MAYA**
TSÍIMIN K'ÁAK



2023
AÑO DE
Francisco
VILLA

EL REVOLUCIONARIO DEL PUEBLO



TRAMO 2

Tren Maya



Total de
234 km

De *Escárcega*
a *Calkiní*

1 ESTADO

Campeche

6
municipios

31
localidades



TRAMO 2

Escalas e Instalaciones



2 estaciones

- Edzná
- Campeche

3 paraderos

- Carrillo Puerto
- Tenabo
- Hecelchakán

1 Cochera

- Campeche

1 Base de Mantenimiento

- Edzná

TRAMO 2

Obras Complementarias



Insumos totales

- ▶ **Balasto**
572 mil 790 toneladas
- ▶ **Durmientes**
464 mil 315 piezas
- ▶ **Riel**
29 mil 392 toneladas



▶ **177** obras inducidas



▶ **447** obras de drenaje transversal



▶ **149** puentes vehiculares, peatonales y de fauna



▶ **10** viaductos

TOTAL

783
obras



TRAMO 2

Libramiento Ferroviario Campeche

Permitirá el paso del Tren Maya
sin interrumpir actividades de
la capital campechana

Total de

18.76 km



► **Estación
Campeche**



► **5
viaductos**



► **42
pasos
vehiculares,
peatonales y
de fauna**



► **34
obras
inducidas**



TRAMO 2

Empleos y Acciones Sociales

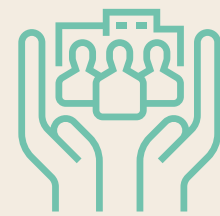

**MÁS DE
42 mil
empleos**

generados por la obra



**50
viviendas**

nuevas



**140 obras
sociales**

en comunidades

Adicionales a los
**PROGRAMAS PARA
EL BIENESTAR**

TRAMO 2

PROMEZA y CATVI



MEJORAMIENTO Y

**CONSTRUCCIÓN DE CENTROS
DE ATENCIÓN A VISITANTES**

**2 Zonas
Arqueológicas**

- Edzná
- Xcalumkín

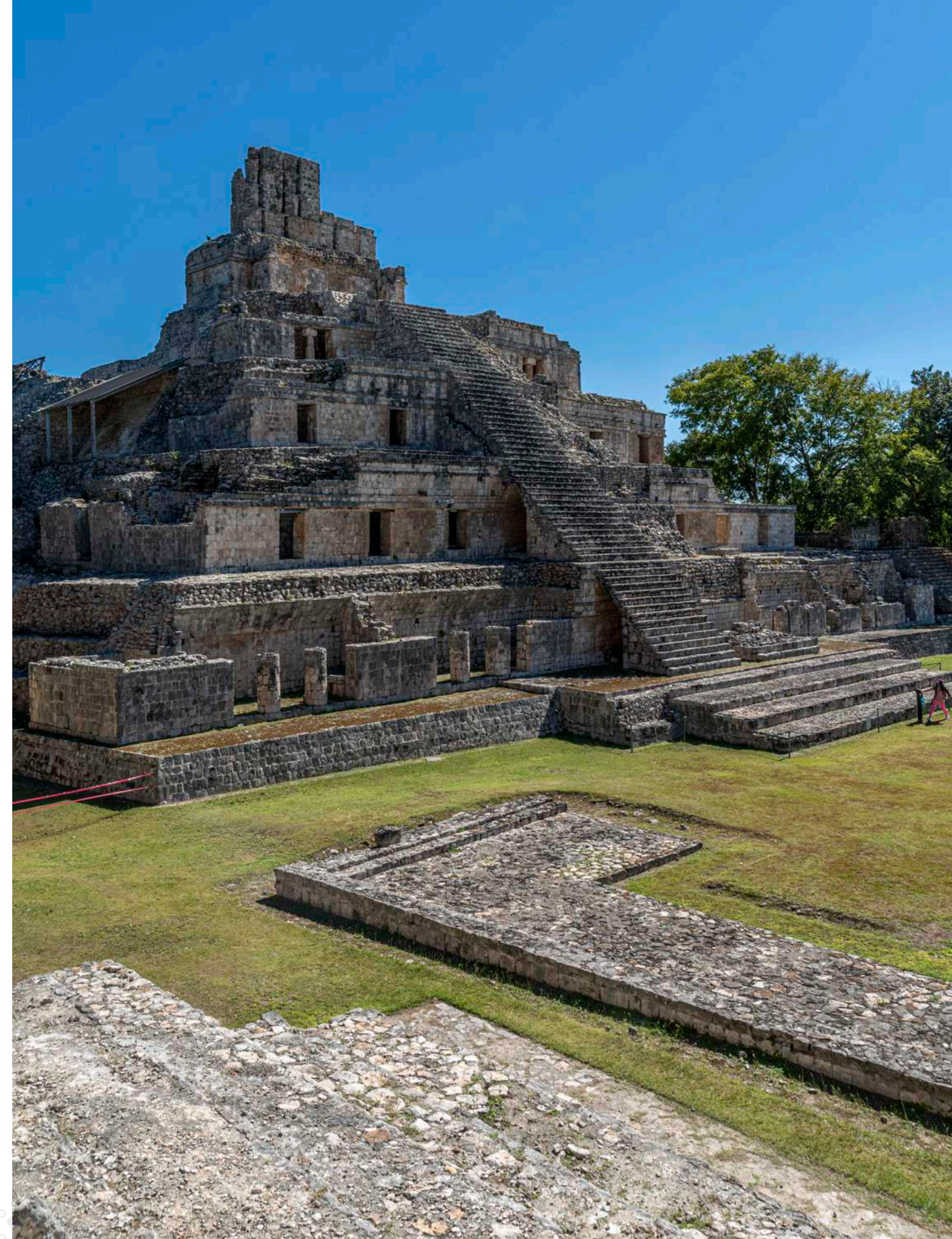

HOTEL EN EDZNÁ

Los Hoteles Tren Maya ofrecerán estancias únicas en el mundo por su cercanía con las zonas arqueológicas.



RESPONSABILIDAD

AMBIENTAL

Áreas destinadas a la conservación

Reforestación con

50 MILLONES DE ÁRBOLES



Los Trenes

Trenes modernos, confortables y seguros

Tipo

TRENES

VAGONES



Xiinbal [Caminar]

Tren de Pasajeros



31

166



Janal [Comer]

Tren Restaurante (R)



8

32



P'atal [Permanecer]

Tren Larga Distancia (LD)



3

21



42
trenes



219
vagones

Ya se terminó el ensamblaje de la **caja principal del primer vagón** y comenzó su proceso de pintura y equipamiento.

El primer Tren se entrega en julio 2023



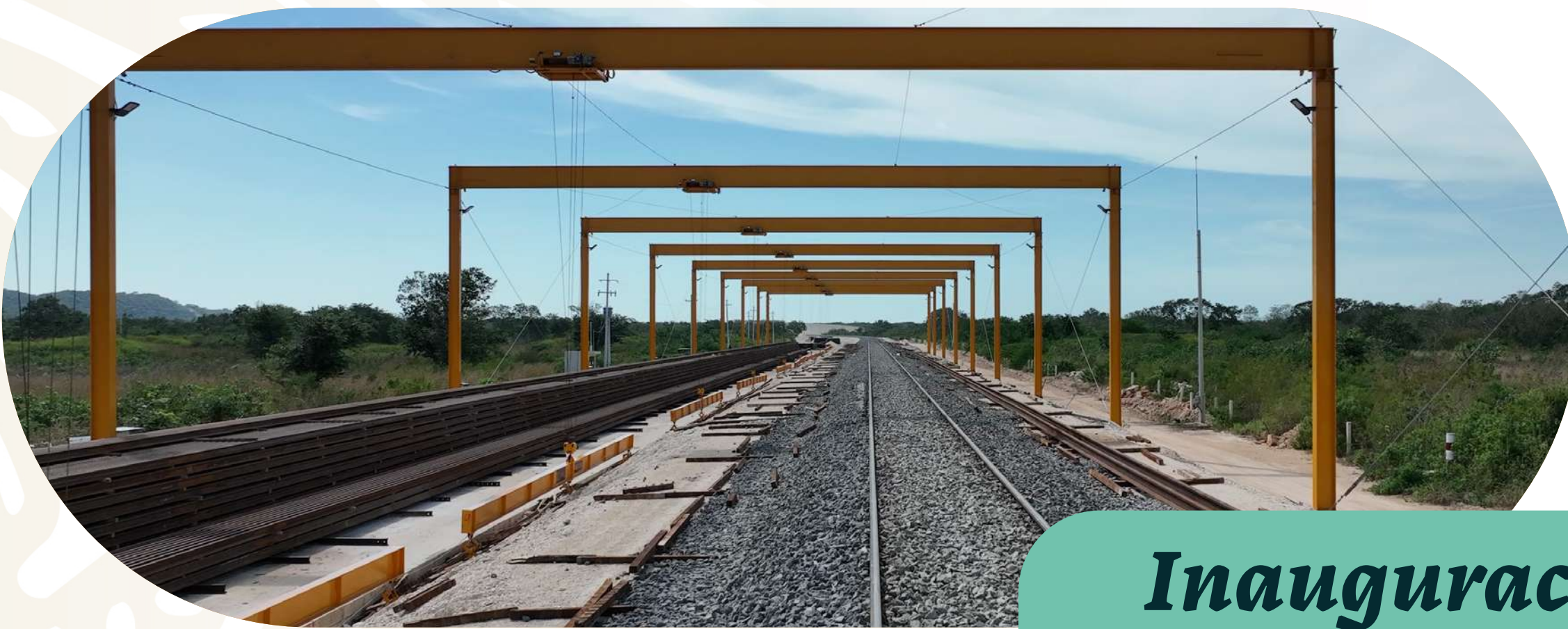

Inauguración
Diciembre 2023





GOBIERNO DE MÉXICO



BIENESTAR
SECRETARÍA DE BIENESTAR

COMUNICACIONES
SECRETARÍA DE INFRAESTRUCTURA, COMUNICACIONES Y TRANSPORTES

CULTURA
SECRETARÍA DE CULTURA

DESARROLLO TERRITORIAL
SECRETARÍA DE DESARROLLO AGRARIO, TERRITORIAL Y URBANO



GOBERNACIÓN
SECRETARÍA DE GOBERNACIÓN

MEDIO AMBIENTE
SECRETARÍA DE MEDIO AMBIENTE Y RECURSOS NATURALES

SEDENA
SECRETARÍA DE LA DEFENSA NACIONAL

TURISMO
SECRETARÍA DE TURISMO

CJEF
CONSEJERÍA JURÍDICA DEL EJECUTIVO FEDERAL



MOTAENGIL
A World of Inspiration





TURISMO

SECRETARÍA DE TURISMO



FONATUR

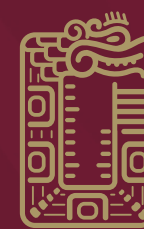

**TREN
MAYA**

TSÍMIN K'ÁAK