

Fechas de inicio de zafra, 1er estimado
Cuadro 1

#	Ingenio	Fecha estimada	Fecha real	Diferencia de días
1	Cía. La Fe (Pujilic)	3 de noviembre de 2022	3 de noviembre de 2022	Inició en tiempo
2	El Higo	4 de noviembre de 2022	5 de noviembre de 2022	Atrasó 1 días
3	Pánuco	5 de noviembre de 2022	12 de noviembre de 2022	Atrasó 7 días
4	San Rafael de Pucté	9 de noviembre de 2022	9 de noviembre de 2022	Inició en tiempo
5	Mahuixtlán	10 de noviembre de 2022	24 de noviembre de 2022	Atrasó 14 días
6	Bellavista	15 de noviembre de 2022	20 de noviembre de 2022	Atrasó 5 días
7	La Margarita	16 de noviembre de 2022	16 de noviembre de 2022	Inició en tiempo
8	Central Casasano	16 de noviembre de 2022	16 de noviembre de 2022	Inició en tiempo
9	Atencingo	16 de noviembre de 2022	16 de noviembre de 2022	Inició en tiempo
10	Melchor Ocampo	16 de noviembre de 2022	19 de noviembre de 2022	Atrasó 3 días
11	La Joya	16 de noviembre de 2022	23 de noviembre de 2022	Atrasó 7 días
12	Emiliano Zapata	18 de noviembre de 2022	23 de noviembre de 2022	Atrasó 5 días
13	San Pedro	20 de noviembre de 2022	22 de noviembre de 2022	Atrasó 2 días
14	Huixtla	20 de noviembre de 2022	25 de noviembre de 2022	Atrasó 5 días
15	Central La Providencia	26 de noviembre de 2022	26 de noviembre de 2022	Inició en tiempo
16	San Cristóbal	23 de noviembre de 2022	29 de noviembre de 2022	Atrasó 6 días
17	Tres Valles	16 de noviembre de 2022	23 de noviembre de 2022	Atrasó 7 días
18	Tamazula	28 de noviembre de 2022	28 de noviembre de 2022	Inició en tiempo
19	Central El Potrero	1 de diciembre de 2022	1 de diciembre de 2022	Inició en tiempo
20	José María Morelos	3 de diciembre de 2022	3 de diciembre de 2022	Inició en tiempo
21	Santa Rosalía	3 de diciembre de 2022	3 de diciembre de 2022	Inició en tiempo
22	Tala	5 de diciembre de 2022	25 de noviembre de 2022	Adelantó 10 días
23	San Nicolás	21 de noviembre de 2022	28 de noviembre de 2022	Atrasó 7 días
24	El Modelo	1 de diciembre de 2022	1 de diciembre de 2022	Inició en tiempo
25	El Carmen	20 de noviembre de 2022	5 de diciembre de 2022	Atrasó 15 días
26	San José de Abajo	23 de noviembre de 2022	2 de diciembre de 2022	Atrasó 9 días
27	La Gloria	1 de diciembre de 2022	5 de diciembre de 2022	Atrasó 4 días
28	Central Motzorongo	5 de diciembre de 2022	6 de diciembre de 2022	Atrasó 1 días
29	El Refugio	5 de diciembre de 2022	12 de diciembre de 2022	Atrasó 7 días
30	San Miguel del Naranjo	6 de diciembre de 2022	10 de diciembre de 2022	Atrasó 4 días
31	Quesería	7 de diciembre de 2022	6 de diciembre de 2022	Adelantó 1 días
32	San Francisco Ameca	8 de diciembre de 2022	8 de diciembre de 2022	Inició en tiempo
33	CIASA (Cuatolapam)	8 de diciembre de 2022	10 de diciembre de 2022	Atrasó 2 días
34	Lázaro Cárdenas	9 de diciembre de 2022	9 de diciembre de 2022	Inició en tiempo
35	Pedernales	15 de diciembre de 2022	5 de diciembre de 2022	Adelantó 10 días
36	El Molino	19 de diciembre de 2022	8 de diciembre de 2022	Adelantó 11 días
37	Adolfo López Mateos	24 de noviembre de 2022	12 de diciembre de 2022	Atrasó 18 días
38	El Mante	28 de noviembre de 2022	8 de diciembre de 2022	Atrasó 10 días
39	Plan de San Luis	8 de diciembre de 2022	16 de diciembre de 2022	Atrasó 8 días
40	Calipam	8 de diciembre de 2022	9 de diciembre de 2022	Atrasó 1 días
41	Central San Miguelito	10 de diciembre de 2022	15 de diciembre de 2022	Atrasó 5 días
42	Plan de Ayala	14 de diciembre de 2022	17 de diciembre de 2022	Atrasó 3 días
43	Central Progreso	14 de diciembre de 2022	13 de diciembre de 2022	Adelantó 1 días
44	Constancia	15 de diciembre de 2022	15 de diciembre de 2022	Inició en tiempo
45	Presidente Benito Juárez	15 de diciembre de 2022	16 de diciembre de 2022	Atrasó 1 días
46	Alianza Popular	18 de diciembre de 2022	18 de diciembre de 2022	Inició en tiempo
47	Santa Clara	3 de enero de 2023	3 de enero de 2023	Inició en tiempo
48	Eldorado	10 de enero de 2023	10 de enero de 2023	Inició en tiempo

Nota: A la fecha de emisión del reporte 11, el Ingenio San José de Abajo no ha cumplido con la entrega de información solicitada, por lo que, las cifras reportadas para dicho ingenio son estimaciones del CONADESUCA.

Inicios de zafra del 1er. estimado
Cuadro 2

Mes	Fecha de corte	Número de Ingenios	Acumulado
Noviembre	05-nov-22	3	3
	12-nov-22	2	5
	19-nov-22	8	13
	26-nov-22	8	21
Diciembre	03-dic-22	8	29
	10-dic-22	11	40
	17-dic-22	5	45
	24-dic-22	1	46
Enero	07-ene-23	1	47
	14-ene-23	1	48
	21-ene-23	1	49

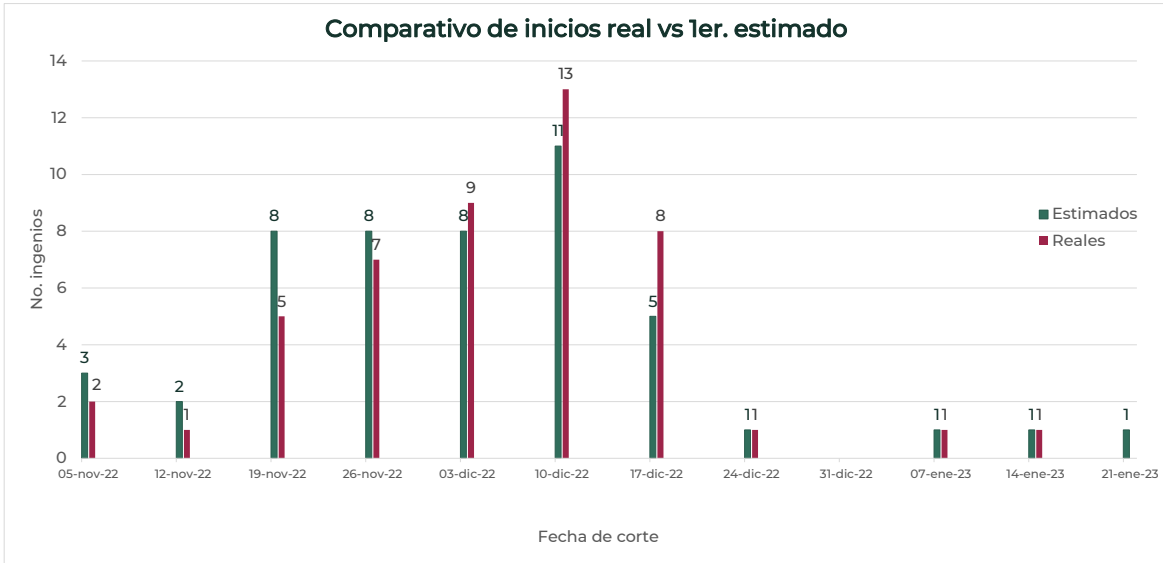

Comparativos nacionales
Semanal
Cuadro 3

Variable	Superficie industrializada	Caña molida	Rendimiento de campo	Producción total de azúcar	Rendimiento de fábrica	Rendimiento agroindustrial
	ha	t	t/ha	t	%	t azúcar/ha
Zafra 2022/23 (a)	32,642	2,278,076	69.79	241,787	10.61	7.41
1er. estimado, zafra 2022/23 (b)	35,100	2,306,224	65.70	253,559	10.99	7.22
Zafra 2021/22 (c) *	27,489	2,102,014	76.47	227,756	10.84	8.29
Diferencias						
(a) - (b)	-2,458	-28,149	4.09	-11,772	-0.38	0.19
(a) - (c)	5,153	176,062	-6.68	14,031	-0.23	-0.88

* Semana 16 con fecha de corte al 15/01/2022

Semanal de calidades de azúcar (t)
Cuadro 4

Variable	Azúcar refinada	Azúcar estándar	Azúcar blanco especial	Azúcar mascabado	Azúcar con pol menor a 99.2
	t	t	t	t	t
Zafra 2022/23(d)	56,602	154,629	3,063	-	27,494
Zafra 2021/22 (e)*	52,383	141,472	3,954	-	29,947
Diferencias					
(d) - (e)	4,218	13,156	-891	-	-2,453

* Semana 16 con fecha de corte al 15/01/2022

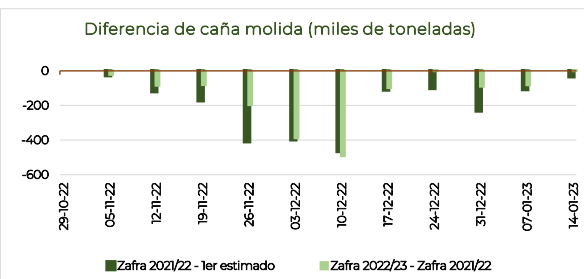
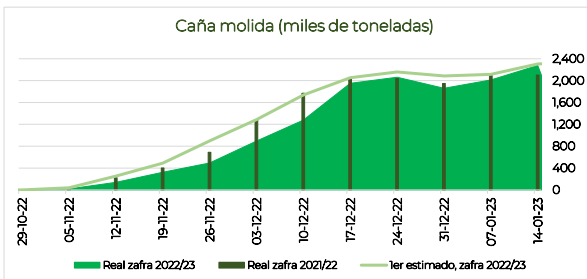
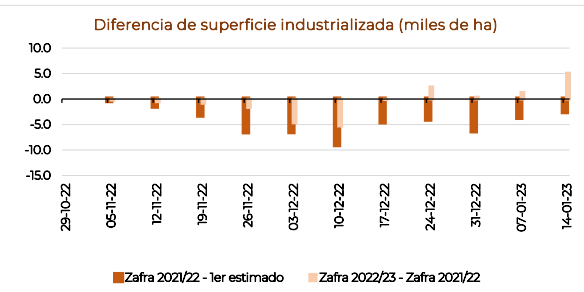
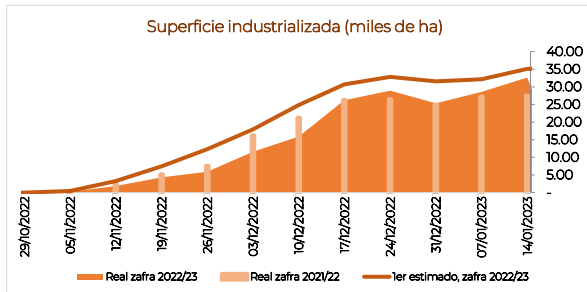

Comparativos nacionales
Acumulados
Cuadro 5

Variable	Superficie industrializada	Caña molida	Rendimiento de campo	Producción total de azúcar	Rendimiento de fábrica	Rendimiento agroindustrial
	ha	t	t/ha	t	%	t azúcar/ha
Zafra 2022/23 (a)	182,036	13,305,424	73.09	1,303,556	9.80	7.16
1er. estimado, zafra 2022/23 (b)	230,399	15,485,677	67.21	1,584,461	10.23	6.88
Zafra 2021/22 (c) *	185,733	14,628,754	78.76	1,493,291	10.21	8.04
Diferencias						
(a) - (b)	-48,363	-2,180,252	5.88	-280,905	-0.43	0.28
(a) - (c)	-3,697	-1,323,330	-5.67	-189,736	-0.41	-0.88

* Semana 16 con fecha de corte al 15/01/2022

Acumulados de calidades de azúcar (t)
Cuadro 6

Variable	Azúcar refinada	Azúcar estándar	Azúcar blanco especial	Azúcar mascabado	Azúcar con pol menor a 99.2
Real zafra 2022/23 (d)	227,388	842,648	25,973	-	207,547
Real zafra 2021/22 (e) *	296,533	948,526	15,655	-	232,577
Diferencias					
(d) - (e)	-69,144	-105,878	10,318	-	-25,030

* Semana 16 con fecha de corte al 15/01/2022

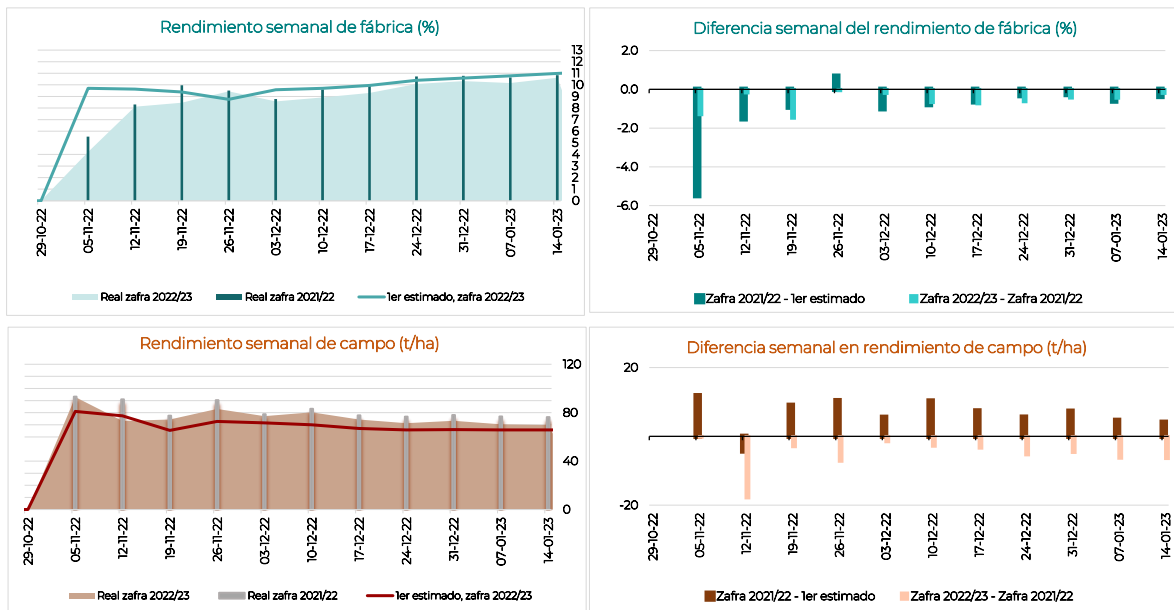

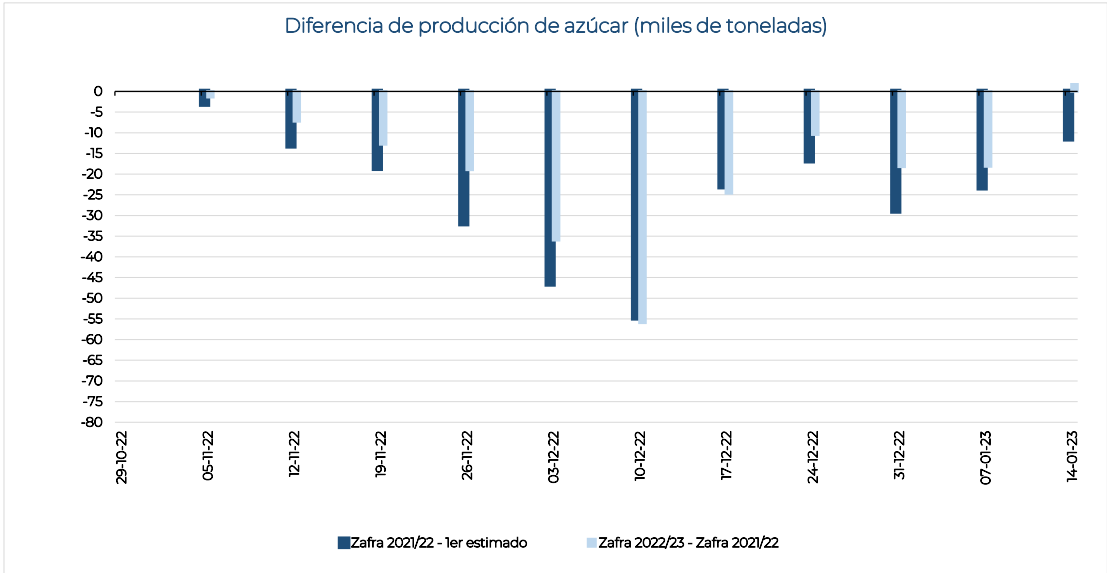
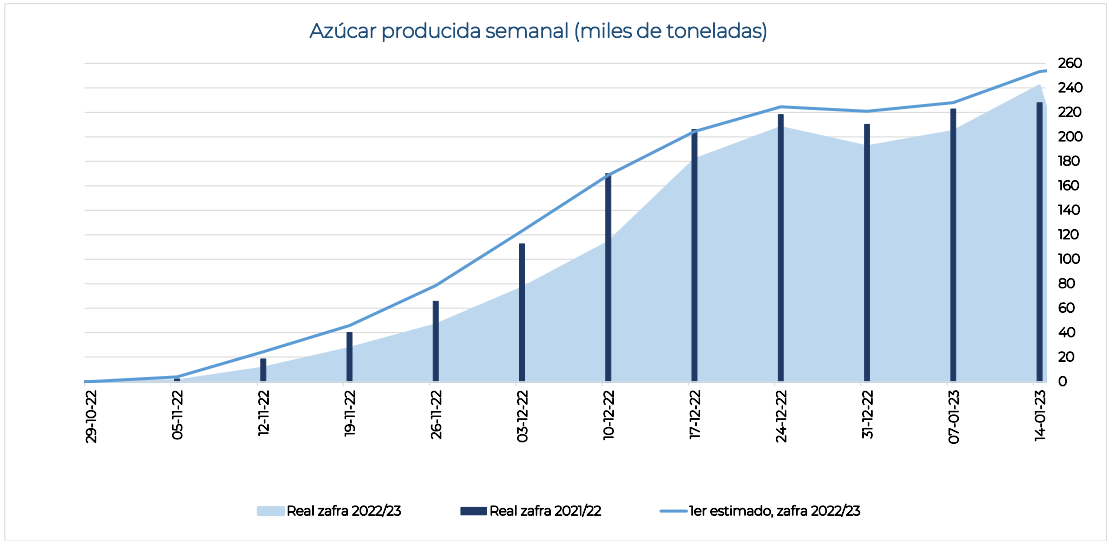

Información semanal por ingenio y grupo azucarero
Cuadro 7

Ingenio	Superficie industrializada	Caña molida	Rendimiento de campo	Producción de azúcar	Rendimiento de fábrica	Rendimiento agroindustrial	Azúcar refinada	Azúcar estándar	Azúcar blanco especial	Azúcar mascabado	Azúcar con pol menor a 99.2	KARBE neto teórico
	ha	t	t/ha	t	%	t azúcar/ha	t	t	t	t	t	kg/cN
Nacional	32,642	2,278,076	69.79	241,787	10.61	7.41	56,602	154,629	3,063	-	27,494	110.92
Beta San Miguel	7,206	465,728	64.63	50,465	10.84	7.00	9,946	29,970	1,859	-	8,690	109.82
Central Casasano	277	29,460	106.43	3,782	12.84	13.66	-	3,782	-	-	-	128.92
Emiliano Zapata	436	40,778	93.43	5,495	13.48	12.59	-	5,495	-	-	-	133.81
San Francisco Ameca	568	50,795	89.37	5,633	11.09	9.91	-	3,774	1,859	-	-	112.60
Central La Providencia	517	31,409	60.80	3,228	10.28	6.25	-	-	-	-	3,228	108.52
Central El Potrero	1,047	60,175	57.46	6,719	11.16	6.42	6,719	-	-	-	-	96.34
Quesería	609	50,811	83.45	5,773	11.36	9.48	-	5,773	-	-	-	117.65
San Rafael de Pucté	897	49,221	54.84	4,064	8.26	4.53	-	3,496	-	-	569	94.80
Santa Rosalía	591	34,223	57.89	3,245	9.48	5.49	-	-	-	-	3,245	101.93
San Miguel del Naranjo	1,364	61,557	45.13	7,030	11.42	5.15	3,228	3,802	-	-	-	111.87
Constancia	656	39,227	59.81	3,849	9.81	5.87	-	3,849	-	-	-	104.33
Central San Miguelito	243	18,073	74.30	1,648	9.12	6.77	-	-	-	-	1,648	97.11
Zucarmex	4,714	405,276	85.97	44,362	10.95	9.41	-	38,418	-	-	5,944	111.99
Melchor Ocampo	462	50,742	109.91	6,004	11.83	13.00	-	6,004	-	-	-	122.71
Atencingo	689	69,707	101.19	8,623	12.37	12.52	-	8,623	-	-	-	125.19
Cia. La Fe (Pujilic)	742	70,836	95.53	8,858	12.50	11.95	-	8,858	-	-	-	126.42
Mahuixtlán	298	19,540	65.64	1,922	9.84	6.46	-	1,922	-	-	-	102.32
El Higo	989	75,172	76.00	7,255	9.65	7.33	-	7,255	-	-	-	99.24
San Cristóbal	1,535	119,280	77.69	11,699	9.81	7.62	-	5,755	-	-	5,944	100.14
Santos	2,989	182,643	61.10	20,538	11.24	6.87	5,483	11,230	-	-	3,824	118.36
Pedernales	154	13,356	86.73	1,442	10.80	9.36	-	1,442	-	-	-	120.37
Bellavista	414	29,807	71.96	3,397	11.40	8.20	-	3,397	-	-	-	115.29
CIASA (Cuatotolapam)	647	38,050	58.78	3,824	10.05	5.91	-	-	-	-	3,824	107.86
Alianza Popular	810	54,230	66.97	6,392	11.79	7.89	-	6,392	-	-	-	124.61
Plan de Ayala	964	47,201	48.97	5,483	11.62	5.69	5,483	-	-	-	-	120.86
GAM	2,323	169,322	72.9	16,564	9.78	7.13	7,793	7,567	1,204	-	-	99.83
Eldorado	112	12,537	111.94	546	4.36	4.88	-	546	-	-	-	99.95
Tala	1,097	94,119	85.79	9,951	10.57	9.07	4,549	5,274	128	-	-	110.97
Lázaro Cárdenas	72	13,790	190.50	1,637	11.87	22.61	1,637	-	-	-	-	117.40
Presidente Benito Juárez	1,041	48,876	46.94	4,430	9.06	4.25	1,607	1,746	1,077	-	-	91.45
Porres	2,002	173,042	86.46	16,736	9.67	8.36	-	12,059	-	-	4,677	101.31
El Modelo	477	46,751	97.96	4,854	10.38	10.17	-	4,854	-	-	-	109.63
Huixtla	528	51,815	98.15	4,677	9.03	8.86	-	-	-	-	4,677	97.96
San Pedro	658	47,176	71.66	4,406	9.34	6.69	-	4,406	-	-	-	94.13
Santa Clara	338	27,300	80.77	2,799	10.25	8.28	-	2,799	-	-	-	105.40
PIASA	3,302	219,834	66.57	22,968	10.45	6.96	22,955	14	-	-	-	112.98
Tres Valles	1,404	97,272	69.27	10,444	10.74	7.44	10,444	-	-	-	-	111.62
Adolfo López Mateos	891	57,527	64.57	4,879	8.48	5.48	4,866	14	-	-	-	103.52
Plan de San Luis	1,007	65,035	64.58	7,645	11.76	7.59	7,645	-	-	-	-	123.51
La Margarita	1,973	104,698	53.06	12,154	11.61	6.16	-	12,154	-	-	-	119.00
José María Morelos	359	27,325	76.08	2,677	9.80	7.45	-	2,677	-	-	-	107.18
La Margarita	903	46,153	51.11	5,573	12.07	6.17	-	5,573	-	-	-	122.35
Central Progreso	711.14	31,220	43.90	3,904	12.50	5.49	-	3,904	-	-	-	123.83
Pantaleón	2,185	132,352	60.58	13,338	10.08	6.10	-	10,326	-	-	3,012	116.26
Pánuco	1,428	86,675	60.71	8,759	10.11	6.13	-	5,746	-	-	3,012	111.53
El Mante	757	45,677	60.32	4,580	10.03	6.05	-	4,580	-	-	-	125.41
GAT	1,693	133,315	78.73	13,708	10.28	8.10	-	13,708	-	-	-	107.48
La Gloria	985	84,153	85.43	8,970	10.66	9.11	-	8,970	-	-	-	110.68
La Joya	708	49,162	69.41	4,738	9.64	6.69	-	4,738	-	-	-	101.96
Motzorongo	1,489	89,020	59.79	9,651	10.84	6.48	-	8,305	-	-	1,346	108.32
Central Motzorongo	1,085	65,950	60.76	6,742	10.22	6.21	-	6,742	-	-	-	108.42
El Refugio	404	23,070	57.17	2,909	12.61	7.21	-	1,563	-	-	1,346	108.06
García González	396	25,785	65.11	2,178	8.45	5.50	1,611	567	-	-	-	92.04
El Carmen	294	19,800	67.35	1,611	8.14	5.48	1,611	-	-	-	-	92.04
Calipam	102	5,985	58.65	567	9.47	5.55	-	567	-	-	-	96.63
Independientes	2,370	177,059	74.71	19,126	10.80	8.07	8,813	10,313	-	-	-	116.28
Tamazula	400	52,752	131.93	6,298	11.94	15.75	3,932	2,365	-	-	-	124.74
El Molino	525	35,638	67.85	4,032	11.31	7.68	-	4,032	-	-	-	-
San Nicolás	775	48,179	62.19	4,881	10.13	6.30	4,881	-	-	-	-	106.71
San José de Abajo	670	40,491	60.43	3,915	9.67	5.84	-	3,915	-	-	-	-

Nota: El dato nacional de KARBE solo contiene información de los ingenios que proporcionaron los datos necesarios para el cálculo. Los datos de San José de Abajo se estimó con el grado de desempeño para la semana, al 14 de enero del 1er estimado.

Información acumulada por ingenio y grupo azucarero
Cuadro 8

Ingenio	Superficie industrializada	Caña molida	Rendimiento de campo	Producción de azúcar	Rendimiento de fábrica	Rendimiento agroindustrial	Azúcar refinada	Azúcar estándar	Azúcar blanco especial	Azúcar mascabado	Azúcar con pol menor a 99.2	KARBE neto teórico
	ha	t	t/ha	t	%	t azúcar/ha	t	t	t	t	t	kg/cN
Nacional	182,036	13,305,424	73.09	1,303,556	9.80	7.16	227,388	842,648	25,973	-	207,547	107.40
Beta San Miguel	40,935	2,812,189	68.70	277,282	9.86	6.77	33,734	159,493	20,966	-	63,089	106.78
Central Casasano	2,375	242,285	102.00	29,213	12.06	12.30	-	29,213	-	-	-	122.58
Emiliano Zapata	3,500	330,938	94.55	41,651	12.59	11.90	-	41,651	-	-	-	130.29
San Francisco Ameca	2,854	270,215	94.67	27,075	10.02	9.49	-	6,110	20,966	-	-	105.47
Central El Potrero	4,948	323,091	65.30	28,407	8.79	5.74	28,407	-	-	-	-	86.49
Central La Providencia	3,643	231,816	63.63	21,756	9.38	5.97	-	-	-	-	21,756	99.32
Quisería	2,995	263,730	88.07	28,182	10.69	9.41	-	28,182	-	-	-	117.18
San Rafael de Pucté	7,963	454,209	57.04	36,108	7.95	4.53	-	18,597	-	-	17,511	96.42
Santa Rosalía	3,125	187,124	59.89	17,639	9.43	5.64	-	-	-	-	17,639	104.95
San Miguel del Naranjo	5,834	295,765	50.70	29,093	9.84	4.99	5,328	23,765	-	-	-	108.66
Constancia	2,786	140,388	50.40	11,976	8.53	4.30	-	11,976	-	-	-	100.18
Central San Miguelito	912	72,627	79.60	6,184	8.51	6.78	-	-	-	-	6,184	95.34
Zucarmex	33,778	2,930,629	86.76	306,165	10.45	9.06	-	265,915	-	-	40,250	110.01
Melchor Ocampo	3,483	406,529	116.71	45,513	11.20	13.07	-	45,513	-	-	-	117.79
Atencingo	4,787	546,692	114.21	64,098	11.72	13.39	-	64,098	-	-	-	122.02
Cia. La Fe (Pujilic)	6,620	664,112	100.31	78,090	11.76	11.80	-	78,090	-	-	-	120.42
Mahuixtlán	1,658	131,850	79.50	12,283	9.32	7.41	-	12,283	-	-	-	100.37
El Higo	8,216	612,906	74.60	54,999	8.97	6.69	-	54,999	-	-	-	96.48
San Cristóbal	9,013	568,540	63.08	51,181	9.00	5.68	-	10,931	-	-	40,250	96.58
Santos	12,532	833,542	66.52	83,020	9.96	6.62	16,835	49,392	-	-	16,793	111.19
Bellavista	2,728	221,494	81.18	20,938	9.45	7.67	-	20,938	-	-	-	100.48
Pedernales	843	73,221	86.86	7,338	10.02	8.71	-	7,338	-	-	-	109.88
CIASA (Cuatotolapam)	3,095	171,840	55.52	16,793	9.77	5.43	-	-	-	-	16,793	107.00
Alianza Popular	2,866	193,230	67	21,115	11	7	-	21,115	-	-	-	122.13
Plan de Ayala	2,999	173,758	57.93	16,835	9.69	5.61	16,835	-	-	-	-	117.67
GAM	10,832	796,437	73.52	73,497	9.23	6.79	33,332	35,157	5,007	-	-	101.81
Tala	6,250	560,301	89.65	53,393	9.53	8.54	22,511	30,285	597	-	-	102.34
Lázaro Cárdenas	1,149	72,835	63.39	7,696	10.57	6.70	6,600	1,096	-	-	-	113.22
Eldorado	112	12,537	111.94	546	4	4.88	-	546	-	-	-	99.95
Presidente Benito Juárez	3,322	150,764	45.39	11,862	7.87	3.57	4,221	3,230	4,410	-	-	94.28
Porres	9,805	874,963	89.24	76,480	8.74	7.80	-	55,720	-	-	20,761	98.39
El Modelo	2,600	274,371	105.55	26,319	9.59	10.12	-	26,319	-	-	-	102.39
Huixtla	3,657	336,851	92.10	29,151	8.65	7.97	-	8,391	-	-	20,761	96.53
San Pedro	3,056	224,186	73.36	17,677	7.88	5.78	-	17,677	-	-	-	90.33
Santa Clara	492	39,555	80	3,333	8	7	-	3,333	-	-	-	106.83
PIASA	18,030	1,178,035	65.34	113,617	9.64	6.30	92,862	20,755	-	-	-	108.51
Tres Valles	9,463	635,629	67.17	60,442	9.51	6.39	60,442	-	-	-	-	106.49
Plan de San Luis	4,199	260,354	62.00	27,555	10.58	6.56	27,555	-	-	-	-	122.04
Adolfo López Mateos	4,368	282,052	64.57	25,620	9.08	5.87	4,866	20,755	-	-	-	100.82
La Margarita	11,497	663,257	57.69	69,922	10.54	6.08	-	62,327	-	-	7,596	111.38
José María Morelos	2,282	178,261	78.11	16,513	9.26	7.24	-	16,513	-	-	-	101.44
La Margarita	6,051	346,604	57.28	37,610	10.85	6.22	-	30,015	-	-	7,596	112.74
Central Progreso	3,164	138,393	43.74	15,800	11.42	4.99	-	15,800	-	-	-	119.97
Pantaleón	12,770	883,012	69.15	83,955	9.51	6.57	-	48,298	-	-	35,656	113.62
Pánuco	9,236	640,162	69.31	62,186	9.71	6.73	-	26,530	-	-	35,656	109.34
El Mante	3,534	242,850	68.71	21,768	8.96	6.16	-	21,768	-	-	-	125.13
GAT	9,181	758,595	82.63	73,130	9.64	7.97	-	66,434	-	-	6,696	104.21
La Gloria	4,822	453,169	93.98	45,803	10.11	9.50	-	45,803	-	-	-	107.02
La Joya	4,359	305,427	70.07	27,327	8.95	6.27	-	20,631	-	-	6,696	99.97
Motzorongo	6,805	408,420	60.02	36,246	8.87	5.33	-	19,540	-	-	16,706	100.71
Central Motzorongo	4,854	296,570	61.10	25,618	8.64	5.28	-	16,011	-	-	9,607	99.84
El Refugio	1,950	111,850	57.34	10,628	9.50	5.45	-	3,529	-	-	7,099	103.03
García González	1,883	132,557	70.38	9,508	7.17	4.84	6,615	2,892	-	-	-	90.54
El Carmen	1,366	93,785	68.66	6,615	7.05	4.84	6,615	-	-	-	-	90.54
Calipam	517	38,772	74.94	2,892	7.46	5.59	-	2,892	-	-	-	86.23
Independientes	13,988	1,033,788	73.90	100,734	9.74	7.20	44,010	56,724	-	-	-	108.88
Tamazula	3,053	353,846	115.89	38,289	10.82	12.54	22,484	15,805	-	-	-	118.71
El Molino	2,741	186,179	67.93	19,627	10.54	7.16	-	19,627	-	-	-	-
San Nicolás	4,639	280,051	60.37	23,193	8.28	5.00	21,527	1,666	-	-	-	103.28
San José de Abajo	3,555	213,712	60.12	19,626	9.18	5.52	-	19,626	-	-	-	97.88

Nota: El dato nacional de KARBE solo contiene información de los ingenios que proporcionaron los datos necesarios para el cálculo. Los datos de San José de Abajo se estimó con el grado de desempeño para la semana, al 14 de enero del 1er estimado.

Información semanal por ingenio y región cañera
Cuadro 9

Ingenio	Superficie industrializada	Caña molida	Rendimiento de campo	Producción de azúcar	Rendimiento de fábrica	Rendimiento agroindustrial	Azúcar refinada	Azúcar estándar	Azúcar blanco especial	Azúcar mascabado	Azúcar con pol menor a 99.2	KARBE neto teórico
	ha											
Nacional	32,642	2,278,076	69.79	241,787	10.61	7.41	56,602	154,629	3,063	-	27,494	110.92
Centro	1,798	165,729	92.17	20,077	12.11	11.17	1,611	18,466	-	-	-	123.10
Atencingo	689	69,707	101.19	8,623	12.37	12.52	-	8,623	-	-	-	125.19
Central Casasano	277	29,460	106.43	3,782	12.84	13.66	-	3,782	-	-	-	128.92
Emiliano Zapata	436	40,778	93.43	5,495	13.48	12.59	-	5,495	-	-	-	133.81
El Carmen	294	19,800	67.35	1,611	8.14	5.48	1,611	-	-	-	-	92.04
Calipam	102	5,985	58.65	567	9.47	5.55	-	567	-	-	-	96.63
Córdoba - Golfo	7,011	403,947	57.62	43,367	10.74	6.19	11,599	25,546	-	-	6,222	108.35
Central La Providencia	517	31,409	60.80	3,228	10.28	6.25	-	-	-	-	3,228	108.52
La Margarita	903	46,153	51.11	5,573	12.07	6.17	-	5,573	-	-	-	122.35
Central El Potrero	1,047	60,175	57.46	6,719	11.16	6.42	6,719	-	-	-	-	96.34
Central Motzorongo	1,085	65,950	60.76	6,742	10.22	6.21	-	6,742	-	-	-	108.42
San Nicolás	775	48,179	62.19	4,881	10.13	6.30	4,881	-	-	-	-	106.71
El Refugio	404	23,070	57.17	2,909	12.61	7.21	-	1,563	-	-	1,346	99.77
Central San Miguelito	243	18,073	74.30	1,648	9.12	6.77	-	-	-	-	1,648	97.11
San José de Abajo	670	40,491	60.43	3,915	9.67	5.84	-	3,915	-	-	-	-
Central Progreso	711	31,220	43.90	3,904	12.50	5.49	-	3,904	-	-	-	123.83
Constancia	656	39,227	59.81	3,849	9.81	5.87	-	3,849	-	-	-	104.33
Noreste	7,319	435,547	59.51	47,143	10.82	6.44	16,356	27,775	-	-	3,012	115.37
El Higo	989	75,172	76.00	7,255	9.65	7.33	-	7,255	-	-	-	99.24
Pánuco	1,428	86,675	60.71	8,759	10.11	6.13	-	5,746	-	-	3,012	111.53
San Miguel del Naranjo	1,364	61,557	45.13	7,030	11.42	5.15	3,228	3,802	-	-	-	111.87
Plan de San Luis	1,007	65,035	64.58	7,645	11.76	7.59	7,645	-	-	-	-	123.51
Alianza Popular	810	54,230	66.97	6,392	11.79	7.89	-	6,392	-	-	-	124.61
Plan de Ayala	964	47,201	48.97	5,483	11.62	5.69	5,483	-	-	-	-	120.86
El Mante	757	45,677	60.32	4,580	10.03	6.05	-	4,580	-	-	-	125.41
Noroeste	637	48,174	75.60	4,578	9.50	7.18	-	4,578	-	-	-	99.95
El Molino	525	35,638	67.85	4,032	11.31	7.68	-	4,032	-	-	-	-
Eldorado	112	12,537	111.94	546	4.36	4.88	-	546	-	-	-	99.95
Pacífico	4,474	410,797	91.83	45,609	11.10	10.20	10,118	33,504	1,986	-	-	115.43
Melchor Ocampo	462	50,742	109.91	6,004	11.83	13.00	-	6,004	-	-	-	122.71
Tamazula	400	52,752	131.93	6,298	11.94	15.75	3,932	2,365	-	-	-	124.74
Tala	1,097	94,119	85.79	9,951	10.57	9.07	4,549	5,274	128	-	-	110.97
San Francisco Ameca	568	50,795	89.37	5,633	11.09	9.91	-	3,774	1,859	-	-	112.60
Pedernales	154	13,356	86.73	1,442	10.80	9.36	-	1,442	-	-	-	120.37
José María Morelos	359	27,325	76.08	2,677	9.80	7.45	-	2,677	-	-	-	107.18
Bellavista	414	29,807	71.96	3,397	11.40	8.20	-	3,397	-	-	-	115.29
Quesería	609	50,811	83.45	5,773	11.36	9.48	-	5,773	-	-	-	117.65
Lázaro Cárdenas	72	13,790	190.50	1,637	11.87	22.61	1,637	-	-	-	-	117.40
Santa Clara	338	27,300	80.77	2,799	10.25	8.28	-	2,799	-	-	-	105.40
Papaloapan - Golfo	6,896	509,749	73.92	50,999	10.00	7.40	15,310	25,921	-	-	9,768	105.44
El Modelo	477	46,751	97.96	4,854	10.38	10.17	-	4,854	-	-	-	109.63
La Gloria	985	84,153	85.43	8,970	10.66	9.11	-	8,970	-	-	-	110.68
Mahuixtlán	298	19,540	65.64	1,922	9.84	6.46	-	1,922	-	-	-	102.32
San Pedro	658	47,176	71.66	4,406	9.34	6.69	-	4,406	-	-	-	94.13
San Cristóbal	1,535	119,280	77.69	11,699	9.81	7.62	-	5,755	-	-	5,944	100.14
Tres Valles	1,404	97,272	69.27	10,444	10.74	7.44	10,444	-	-	-	-	111.62
CIASA (Cuatrotolapam)	647	38,050	58.78	3,824	10.05	5.91	-	-	-	-	3,824	107.86
Adolfo López Mateos	891	57,527	64.57	4,879	8.48	5.48	4,866	14	-	-	-	103.52
Sureste	4,508	304,133	67.47	30,013	9.87	6.66	1,607	18,838	1,077	-	8,491	104.37
Cia. La Fe (Pujilic)	742	70,836	95.53	8,858	12.50	11.95	-	8,858	-	-	-	126.42
Huixtla	528	51,815	98.15	4,677	9.03	8.86	-	-	-	-	4,677	97.96
La Joya	708	49,162	69.41	4,738	9.64	6.69	-	4,738	-	-	-	101.96
San Rafael de Pucté	897	49,221	54.84	4,064	8.26	4.53	-	3,496	-	-	569	94.80
Santa Rosalía	591	34,223	57.89	3,245	9.48	5.49	-	-	-	-	3,245	101.93
Presidente Benito Juárez	1,041	48,876	46.94	4,430	9.06	4.25	1,607	1,746	1,077	-	-	91.45

Información acumulada por ingenio y región cañera
Cuadro 10

Ingenio	Superficie industrializada	Caña molida	Rendimiento de campo	Producción de azúcar	Rendimiento de fábrica	Rendimiento agroindustrial	Azúcar refinada	Azúcar estándar	Azúcar blanco especial	Azúcar mascabado	Azúcar con pol menor a 99.2	KARBE neto teórico
	ha	t	t/ha	t	%	t azúcar/ha	t	t	t	t	t	kg/CN
Nacional	182,036	13,305,424	73.09	1,303,556	9.80	7.16	227,388	842,648	25,973	-	207,547	107.40
Centro	12,546	1,252,472	99.83	144,469	11.53	11.52	6,615	137,854	-	-	-	121.15
Atencingo	4,787	546,692	114.21	64,098	11.72	13.39	-	64,098	-	-	-	122.02
Central Casasano	2,375	242,285	102.00	29,213	12.06	12.30	-	29,213	-	-	-	122.58
Emiliano Zapata	3,500	330,938	94.55	41,651	12.59	11.90	-	41,651	-	-	-	130.29
El Carmen	1,366	93,785	68.66	6,615	7.05	4.84	6,615	-	-	-	-	90.54
Calipam	517	38,772	74.94	2,892	7.46	5.59	-	2,892	-	-	-	86.23
Córdoba - Golfo	36,503	2,155,101	59.04	200,797	9.32	5.50	49,933	98,622	-	-	52,241	101.524
Central El Potrero	4,948	323,091	65.30	28,407	8.79	5.74	28,407	-	-	-	-	86.49
Central La Providencia	3,643	231,816	63.63	21,756	9.38	5.97	-	-	-	-	21,756	99.32
Central Motzorongo	4,854	296,570	61.10	25,618	8.64	5.28	-	16,011	-	-	9,607	99.84
La Margarita	6,051	346,604	57.28	37,610	10.85	6.22	-	30,015	-	-	7,596	112.74
San Nicolás	4,639	280,051	60.37	23,193	8.28	5.00	21,527	1,666	-	-	-	103.28
El Refugio	1,950	111,850	57.34	10,628	9.50	5.45	-	3,529	-	-	7,099	103.03
Central San Miguelito	912	72,627	79.60	6,184	8.51	6.78	-	-	-	-	6,184	95.34
Constancia	2,786	140,388	50.40	11,976	8.53	4.30	-	11,976	-	-	-	100.18
San José de Abajo	3,555	213,712	60.12	19,626	9.18	5.52	-	19,626	-	-	-	97.88
Central Progreso	3,164	138,393	43.74	15,800	11.42	4.99	-	15,800	-	-	-	119.97
Noreste	36,884	2,419,025	65.58	233,552	9.65	6.33	49,718	148,178	-	-	35,656	110.58
Pánuco	9,236	640,162	69.31	62,186	9.71	6.73	-	26,530	-	-	35,656	109.34
El Higo	8,216	612,906	74.60	54,999	8.97	6.69	-	54,999	-	-	-	96.48
San Miguel del Naranjo	5,834	295,765	50.70	29,093	9.84	4.99	5,328	23,765	-	-	-	108.660
Plan de Ayala	2,999	173,758	57.93	16,835	9.69	5.61	16,835	-	-	-	-	117.666
El Mante	3,534	242,850	68.71	21,768	8.96	6.16	-	21,768	-	-	-	125.133
Plan de San Luis	4,199	260,354	62.00	27,555	10.58	6.56	27,555	-	-	-	-	122.043
Alianza Popular	2,866	193,230	67.43	21,115	10.93	7.37	-	21,115	-	-	-	122.129
Noroeste	2,853	198,716	69.66	20,173	10.15	7.07	-	20,173	-	-	-	99.95
El Molino	2,741	186,179	67.93	19,627	10.54	7.16	-	19,627	-	-	-	-
Eldorado	112	12,537	111.94	546	4.36	4.88	-	546	-	-	-	99.95
Pacífico	26,130	2,439,986	93.38	248,270	10.18	9.50	51,594	175,113	21,563	-	-	109.62
Melchor Ocampo	3,483	406,529	116.71	45,513	11.20	13.07	-	45,513	-	-	-	117.79
Tamazula	3,053	353,846	115.89	38,289	10.82	12.54	22,484	15,805	-	-	-	118.71
Tala	6,250	560,301	89.65	53,393	9.53	8.54	22,511	30,285	597	-	-	102.34
Bellavista	2,728	221,494	81.18	20,938	9.45	7.67	-	20,938	-	-	-	100.48
San Francisco Ameca	2,854	270,215	94.67	27,075	10.02	9.49	-	6,110	20,966	-	-	105.47
Pedernales	843	73,221	86.86	7,338	10.02	8.71	-	7,338	-	-	-	109.880
José María Morelos	2,282	178,261	78.11	16,513	9.26	7.24	-	16,513	-	-	-	101.436
Quesería	2,995	263,730	88.07	28,182	10.69	9.41	-	28,182	-	-	-	117.177
Lázaro Cárdenas	1,149	72,835	63.39	7,696	10.57	6.70	6,600	1,096	-	-	-	112.306
Santa Clara	492	39,555	80.40	3,333	8.43	6.77	-	3,333	-	-	-	106.83
Papaloapan - Golfo	38,075	2,741,636	72.01	256,119	9.34	6.73	65,307	133,769	-	-	57,043	102.30
El Modelo	2,600	274,371	105.55	26,319	9.59	10.12	-	26,319	-	-	-	105.84
La Gloria	4,822	453,169	93.98	45,803	10.11	9.50	-	45,803	-	-	-	107.02
Mahuixtlán	1,658	131,850	79.50	12,283	9.32	7.41	-	12,283	-	-	-	100.37
San Pedro	3,056	224,186	73.36	17,677	7.88	5.78	-	17,677	-	-	-	90.33
San Cristóbal	9,013	568,540	63.08	51,181	9.00	5.68	-	10,931	-	-	40,250	96.58
Tres Valles	9,463	635,629	67.17	60,442	9.51	6.39	60,442	-	-	-	-	106.49
CIASA (Cuatotolapam)	3,095	171,840	55.52	16,793	9.77	5.43	-	-	-	-	16,793	107.00
Adolfo López Mateos	4,368	282,052	64.57	25,620	9.08	5.87	4,866	20,755	-	-	-	100.82
Sureste	29,046	2,098,487	72.25	200,177	9.54	6.89	4,221	128,939	4,410	-	62,607	105.43
Cía. La Fe (Pujitlic)	6,620	664,112	100.31	78,090	11.76	11.80	-	78,090	-	-	-	120.42
Huixtla	3,657	336,851	92.10	29,151	8.65	7.97	-	8,391	-	-	20,761	96.53
La Joya	4,359	305,427	70.07	27,327	8.95	6.27	-	20,631	-	-	6,696	99.97
San Rafael de Pucté	7,963	454,209	57.04	36,108	7.95	4.53	-	18,597	-	-	17,511	96.42
Santa Rosalía	3,125	187,124	59.89	17,639	9.43	5.64	-	-	-	-	17,639	104.95
Presidente Benito Juárez	3,322	150,764	45.39	11,862	7.87	3.57	4,221	3,230	4,410	-	-	94.28

Nota: El dato nacional de KARBE solo contiene información de los ingenios que proporcionaron los datos necesarios para el cálculo.

Información semanal por Entidad Federativa
Cuadro 11

Entidad federativa	Superficie industrializada	Caña molida	Rendimiento de campo	Producción de azúcar	Rendimiento de fábrica	Rendimiento agroindustrial	Azúcar refinada	Azúcar estándar	Azúcar blanco especial	Azúcar mascabado	Azúcar con pol menor a 99.2	KARBE neto teórico
	ha	t	t/ha	t	%	t azúcar/ha	t	t	t	t	t	kg/tCN
Total nacional	32,642	2,278,076	69.79	241,787	10.61	7.41	56,602	154,629	3,063	-	27,494	110.92
Puebla	791	75,692	95.70	9,190	12.14	11.62	-	9,190	-	-	-	122.92
Jalisco	3,300	305,540	92.58	33,959	11.11	10.29	8,481	23,491	1,986	-	-	115.65
Morelos	713	70,238	98.48	9,276	13.21	13.01	-	9,276	-	-	-	131.76
Chiapas	1,269	122,651	96.62	13,535	11.04	10.66	-	8,858	-	-	4,677	114.89
Campeche	708	49,162	69.41	4,738	9.64	6.69	-	4,738	-	-	-	101.96
Veracruz	14,420	968,592	67.17	98,632	10.18	6.84	23,655	57,320	-	-	17,657	105.56
Oaxaca	2,197	126,750	57.68	13,360	10.54	6.08	4,866	7,149	-	-	1,346	111.22
Quintana Roo	897	49,221	54.84	4,064	8.26	4.53	-	3,496	-	-	569	94.80
Tabasco	1,632	83,099	50.91	7,675	9.24	4.70	1,607	1,746	1,077	-	3,245	95.79
Colima	609	50,811	83.45	5,773	11.36	9.48	-	5,773	-	-	-	117.65
Nayarit	525	35,638	67.85	4,032	11.31	7.68	-	4,032	-	-	-	-
Michoacán	564	54,446	96.47	5,877	10.79	10.41	1,637	4,240	-	-	-	112.12
San Luis Potosí	4,145	228,023	55.02	26,550	11.64	6.41	16,356	10,194	-	-	-	120.09
Tamaulipas	757	45,677	60.32	4,580	10.03	6.05	-	4,580	-	-	-	125.41
Sinaloa	112	12,537	111.94	546	4.36	4.88	-	546	-	-	-	99.95

Nota: El dato nacional de KARBE solo contiene información de los ingenios que proporcionaron los datos necesarios para el cálculo.

Información acumulada por Entidad Federativa
Cuadro 12

Entidad federativa	Superficie industrializada	Caña molida	Rendimiento de campo	Producción de azúcar	Rendimiento de fábrica	Rendimiento agroindustrial	Azúcar refinada	Azúcar estándar	Azúcar blanco especial	Azúcar mascabado	Azúcar con pol menor a 99.2	KARBE neto teórico
	ha	t	t/ha	t	%	t azúcar/ha	t	t	t	t	t	kg/tCN
Total nacional	182,036	13,305,424	73.09	1,303,556	9.80	7.16	227,388	842,648	25,973	-	207,547	107.40
Puebla	5,304	585,464	110.37	66,990	11.44	12.63	-	66,990	-	-	-	120.12
Jalisco	20,651	1,990,645	96.39	201,720	10.13	9.77	44,994	135,164	21,563	-	-	108.51
Morelos	5,876	573,223	97.56	70,864	12.36	12.06	-	70,864	-	-	-	127.03
Chiapas	10,278	1,000,963	97.39	107,241	10.71	10.43	-	86,481	-	-	20,761	112.81
Campeche	4,359	305,427	70.07	27,327	8.95	6.27	-	20,631	-	-	6,696	99.97
Veracruz	81,026	5,503,085	67.92	506,858	9.21	6.26	116,990	259,622	-	-	130,246	101.35
Oaxaca	12,370	740,506	59.86	73,858	9.97	5.97	4,866	54,298	-	-	14,694	106.75
Quintana Roo	7,963	454,209	57.04	36,108	7.95	4.53	-	18,597	-	-	17,511	96.42
Tabasco	6,446	337,888	52.42	29,500	8.73	4.58	4,221	3,230	4,410	-	17,639	100.23
Colima	2,995	263,730	88.07	28,182	10.69	9.41	-	28,182	-	-	-	117.18
Nayarit	2,741	186,179	67.93	19,627	10.54	7.16	-	19,627	-	-	-	-
Michoacán	2,484	185,611	74.72	18,368	9.90	7.39	6,600	11,768	-	-	-	110.54
San Luis Potosí	15,898	923,108	58.07	94,598	10.25	5.95	49,718	44,880	-	-	-	116.94
Sinaloa	112	12,537	111.94	546	4.36	4.88	-	546	-	-	-	99.95
Tamaulipas	3,534	242,850	68.71	21,768	8.96	6.16	-	21,768	-	-	-	125.13

Nota: El dato nacional de KARBE solo contiene información de los ingenios que proporcionaron los datos necesarios para el cálculo.

Variación semanal respecto al 1er estimado de producción, zafra 2021/22
Cuadro 13

Ingenio	Información real					Variación absoluta (real - 1er estimado)				
	Superficie Industrializada	Caña molida	Rendimiento de campo	Producción de azúcar	Rendimiento de fábrica	Superficie Industrializada	Caña molida	Rendimiento de campo	Producción de azúcar	Rendimiento de fábrica
	ha	t	t/ha	t	%	ha	t	t/ha	t	%
Nacional	32,642	2,278,076	69.79	241,787	10.61	-2,458	-28,149	-4.09	-11,772	-0.38
Centro	1,798	165,729	92.17	20,077	12.11	63	-5,357	-6.45	-1,002.84	-0.21
Emiliano Zapata	436	40,778	93.43	5,495	13.48	-60	-7,722	-4.35	-981.35	0.12
Calipam	102	5,985	58.65	567	9.47	-17	-3,315	-19.51	-323.35	-0.10
Central Casasano	277	29,463	106.43	3,782	12.84	10	-455	-5.61	-31.81	0.09
El Carmen	294	19,800	67.35	1,611	8.14	-26	800	7.97	-62.32	-0.67
Atencingo	689	69,707	101.19	8,623	12.37	156	5,335	-19.59	396.00	-0.41
Córdoba - Golfo	7,011	403,947	57.62	43,367	10.74	-138	-16,853	-1.25	-2,540	-0.17
Central El Potrero	1,047	60,175	57.46	6,719	11.16	49	-5,825	-8.68	-1,178	-0.80
Central Motzorongo	1,085	65,950	60.76	6,742	10.22	106	3,150	-3.39	380	0.09
San José de Abajo	670	40,491	60.43	3,915	9.67	-30	-1,936	-0.19	-757	-1.34
Central La Providencia	517	31,409	60.80	3,228	10.28	-113	-6,642	0.33	-908	-0.59
Constancia	656	39,227	59.81	3,849	9.81	-34	3,418	7.90	17	-0.89
El Refugio	404	23,070	57.17	2,909	12.61	-42	-2,730	-0.68	329	2.61
La Margarita	903	46,153	51.11	5,573	12.07	64	1,403	-2.21	273	0.23
Central Progreso	711	31,220	43.90	3,904	12.50	-81	-3,851	-0.38	-285	0.56
Central San Miguelito	243	18,073	74.30	1,648	9.12	-100	-4,427	8.76	-622	-0.97
San Nicolás	775	48,179	62.19	4,881	10.13	43	587	-2.81	212	0.32
Noreste	7,319	435,547	59.51	47,143	10.82	-926	3,955	7.16	-2,883	-0.77
Alianza Popular	810	54,230	66.97	6,392	11.79	20	15,480	17.89	1,486	-0.87
Plan de San Luis	1,007	65,035	64.58	7,645	11.76	-403	10,428	25.85	937	-0.53
San Miguel del Naranjo	1,364	61,557	45.13	7,030	11.42	-22	557	1.13	68	0.01
Plan de Ayala	964	47,201	48.97	5,483	11.62	-237	-815	9.00	365	0.96
El Higo	989	75,172	76.00	7,255	9.65	-138	-4,828	5.00	-1,864	-1.75
Pánuco	1,428	86,675	60.71	8,759	10.11	320	4,013	-13.90	-722	-1.36
El Mante	757	45,677	60.32	4,580	10.03	-466	-20,880	5.89	-3,154	-1.59
Noroeste	637	48,174	75.60	4,578	9.50	42	-3,426	-11.13	-453	-0.25
El Molino	525	35,638	67.85	4,032	11.31	95	2,638	-8.90	402	0.31
Eldorado	112	12,537	111.94	546	4.36	-53	-6,063	-0.79	-855	-3.18
Pacífico	4,474	410,797	91.83	45,609	11.10	-651	1,629	11.98	1,010	0.20
San Francisco Ameca	568	50,795	89.37	5,633	11.09	-29.66	1,515	6.97	412	0.50
Santa Clara	338	27,300	80.77	2,799	10.25	-93.01	-2,440	11.77	-536	-0.96
Bellavista	414	29,807	71.96	3,397	11.40	32.43	-740	-8.05	-9	0.25
Pedernales	154	13,356	86.73	1,442	10.80	-33.97	-2,147	4.25	-340	-0.70
Lázaro Cárdenas	72	13,790	190.50	1,637	11.87	-163.68	-1,030	127.72	-64	0.39
Quesería	609	50,811	83.45	5,773	11.36	-157.99	2,091	19.92	452	0.44
José María Morelos	359	27,325	76.08	2,677	9.80	-32.84	-1,625	2.23	17	0.61
Tamazula	400	52,752	131.93	6,298	11.94	-215.63	-7,368	34.25	-542	0.56
Melchor Ocampo	462	50,742	109.91	6,004	11.83	-78.38	4,254	23.83	658	0.33
Tala	1,097	94,119	85.79	9,951	10.57	122.06	9,119	-1.39	963	-0.00
Papaloapan - Golfo	6,896	509,749	73.92	50,999	10.00	-680	5,920	7.42	-1,253	-0.37
La Gloria	985	84,153	85.43	8,970	10.66	141	6,361	-6.79	150	-0.68
Mahuixtlán	298	19,540	65.64	1,922	9.84	55	2,540	-4.36	100	-0.88
Tres Valles	1,404	97,272	69.27	10,444	10.74	-59	4,272	5.70	922	0.50
El Modelo	477	46,751	97.96	4,854	10.38	-17	-749	1.81	-251	-0.36
Adolfo López Mateos	891	57,527	64.57	4,879	8.48	-210	-12,473	0.99	-1,721	-0.95
San Cristóbal	1,535	119,280	77.69	11,699	9.81	-506	6,653	22.51	472	-0.16
CIASA (Cuatotolapam)	647	38,050	58.78	3,824	10.05	-48	140	4.27	-441	-1.20
San Pedro	658	47,176	71.66	4,406	9.34	-37	-824	2.66	-484	-0.85
Sureste	4,508	304,133	67.47	30,013	9.87	-168	-14,016	-0.57	-4,652	-1.03
La Joya	708	49,162	69.41	4,738	9.64	-77	1,714	9.01	-262	-0.90
Cia. La Fe (Pujilic)	742	70,836	95.53	8,858	12.50	47	3,860	-0.95	-135	-0.92
Huixtla	528	51,815	98.15	4,677	9.03	-130	-4,110	13.15	-851	-0.86
San Rafael de Pucté	897	49,221	54.84	4,064	8.26	-210	-14,779	-2.97	-2,656	-2.24
Santa Rosalía	591	34,223	57.89	3,245	9.48	47	-777	-6.46	-411	-0.96
Presidente Benito Juárez	1,041	48,876	46.94	4,430	9.06	154	76	-8.06	-337	-0.70

Variación acumulada respecto al 1er estimado de producción, zafra 2022/23
Cuadro 14

Ingenio	Información real					Variación absoluta (real - 1er estimado)				
	Superficie industrializada	Caña molida	Rendimiento de campo	Producción de azúcar	Rendimiento de fábrica	Superficie industrializada	Caña molida	Rendimiento de campo	Producción de azúcar	Rendimiento de fábrica
	ha	t	t/ha	t	%	ha	t	t/ha	t	%
Nacional	182,036	13,305,424	73.09	1,303,556	9.80	-48,363	-2,180,252	5.88	-280,905	-0.43
Centro	12,546	1,252,472	99.83	144,469	11.53	-874.16	-96,342.26	-0.68	-13,440	-0.17
Atencingo	4,787	546,692	114.21	64,098	11.72	383	3,510	-9.13	-758	-0.22
Central Casasano	2,375	242,285	102.00	29,213	12.06	238	-397	-11.55	-229	-0.07
Calipam	517	38,772	74.94	2,892	7.46	-104	-9,828	-3.23	-1,218	-1.00
El Carmen	1,366	93,785	68.66	6,615	7.05	-1,019	-49,715	8.49	-5,294	-1.25
Emiliano Zapata	3,500	330,938	94.55	41,651	12.59	-372	-39,912	-1.23	-5,942	-0.25
Córdoba - Golfo	36,503	2,155,101	59.04	200,797	9.32	-5,826.73	-393,596	-1.17	-57,690	-0.82
Central La Providencia	3,643	231,816	63.63	21,756	9.38	-262	-28,649	-3.07	-6,154	-1.33
Central Motzorongo	4,854	296,570	61.10	25,618	8.64	-229	-29,506	-3.06	-6,447	-1.20
Constancia	2,786	140,388	50.40	11,976	8.53	189	5,626	-1.51	-1,570	-1.52
El Refugio	1,950	111,850	57.34	10,628	9.50	-390	-23,550	-0.50	-2,592	-0.26
Central Progreso	3,164	138,393	43.74	15,800	11.42	-369	-13,767	0.68	-1,663	-0.06
La Margarita	6,051	346,604	57.28	37,610	10.85	-719	-14,371	3.96	1,155	0.75
San José de Abajo	3,555	213,712	60.12	19,626	9.18	-1,331	-82,486	-0.51	-10,360	-0.94
San Nicolás	4,639	280,051	60.37	23,193	8.28	-669	-65,020	-4.63	-7,958	-0.75
Central El Potrero	4,948	323,091	65.30	28,407	8.79	-982	-84,909	-3.50	-15,921	-2.07
Central San Miguelito	912	72,627	79.60	6,184	8.51	-1,065	-56,963	14.07	-6,180	-1.03
Noreste	36,884	2,419,025	65.58	233,552	9.65	-21,774	-844,098	9.96	-117,351	-1.10
Alianza Popular	2,866	193,230	67.43	21,115	10.93	-2,661	-78,020	18.34	-13,225	-1.73
San Miguel del Naranjo	5,834	295,765	50.70	29,093	9.84	-2,648	-64,235	8.26	-9,404	-0.86
Plan de Ayala	2,999	173,758	57.93	16,835	9.69	-1,980	-25,253	17.97	-2,388	0.03
Plan de San Luis	4,199	260,354	62.00	27,555	10.58	-5,344	-109,229	23.28	-13,463	-0.51
El Mante	3,534	242,850	68.71	21,768	8.96	-3,771	-164,151	13.00	-20,434	-1.41
Pánuco	9,236	640,162	69.31	62,186	9.71	-2,782	-262,116	-5.77	-31,774	-0.70
El Higo	8,216	612,906	74.60	54,999	8.97	-2,588	-141,094	4.81	-26,664	-1.86
Noroeste	2,853	198,716	69.66	20,173	10.15	1,158	56,116	-14.47	6,426	0.51
El Molino	2,741	186,179	67.93	19,627	10.54	1,211	62,179	-13.12	7,281	0.59
Eldorado	112	12,537	111.94	546	4.36	-53	-6,063	-0.79	-855	-3.18
Pacífico	26,130	2,439,986	93.38	248,270	10.18	-1,889.73	78,646.97	9.10	11,467	0.15
Quesería	2,995	263,730	88.07	28,182	10.69	-1,186	-1,865	24.54	1,224	0.54
Lázaro Cárdenas	1,149	72,835	63.39	7,696	10.57	-49	-2,365	0.61	-550	-0.40
Santa Clara	492	39,555	80.40	3,333	8.43	-229	-10,185	11.40	-1,682	-1.66
San Francisco Ameca	2,854	270,215	94.67	27,075	10.02	-138	23,640	12.26	3,066	0.28
Pedernales	843	73,221	86.86	7,338	10.02	64	9,009	4.38	568	-0.52
José María Morelos	2,282	178,261	78.11	16,513	9.26	-1	2,761	1.23	1,708	0.83
Melchor Ocampo	3,483	406,529	116.71	45,513	11.20	-151	7,685	6.98	3,151	0.57
Bellavista	2,728	221,494	81.18	20,938	9.45	-472	-34,363	1.23	-4,398	-0.45
Tamazula	3,053	353,846	115.89	38,289	10.82	-989	-40,970	18.21	-3,164	0.32
Tala	6,250	560,301	89.65	53,393	9.53	1,260	125,301	2.47	11,544	-0.09
Papaloapan - Golfo	38,075	2,741,636	72.01	256,119	9.34	-14,721	-654,308	7.68	-65,312	-0.12
Tres Valles	9,463	635,629	67.17	60,442	9.51	-4,187	-112,371	12.37	-8,908	0.24
Mahuixtlán	1,658	131,850	79.50	12,283	9.32	-206	-21,350	-2.65	-3,505	-0.99
El Modelo	2,600	274,371	105.55	26,319	9.59	-107	-6,829	1.64	-2,147	-0.53
La Gloria	4,822	453,169	93.98	45,803	10.11	271	13,411	-2.66	-807	-0.49
CIASA (Cuatolapam)	3,095	171,840	55.52	16,793	9.77	-390	1,790	6.72	-232	-0.24
Adolfo López Mateos	4,368	282,052	64.57	25,620	9.08	-2,630	-162,948	0.98	-11,780	0.68
San Pedro	3,056	224,186	73.36	17,677	7.88	-1,998	-135,014	2.29	-15,623	-1.39
San Cristóbal	9,013	568,540	63.08	51,181	9.00	-5,475	-230,996	7.89	-22,311	-0.19
Sureste	29,046	2,098,487	72.25	200,177	9.54	-4,435	-326,672	-0.19	-45,005	-0.57
San Rafael de Pucté	7,963	454,209	57.04	36,108	7.95	-1,739	-113,791	-1.51	-17,982	-1.57
Cia. La Fe (Pujilic)	6,620	664,112	100.31	78,090	11.76	-25	23,022	3.84	-1,338	-0.63
La Joya	4,359	305,427	70.07	27,327	8.95	-987	-60,486	1.62	-6,766	-0.37
Huixtla	3,657	336,851	92.10	29,151	8.65	-1,334	-110,737	2.44	-10,796	-0.27
Santa Rosalía	3,125	187,124	59.89	17,639	9.43	216	-626	-4.66	-1,144	-0.58
Presidente Benito Juárez	3,322	150,764	45.39	11,862	7.87	-566	-64,054	-9.87	-6,980	-0.90

Cifras de los ingenios del 1er estimado de producción, para la semana 17 con fecha de corte al 21 de enero de 2023
Cuadro 15

Ingenio	Superficie a industrializar	Caña a moler	Rendimiento de campo	Azúcar total a producir	Rendimiento de fábrica	Rendimiento agroindustrial	Azúcar a producir con pol menor a 99.2
	ha	t	t/ha	t	%	t azúcar/ha	t
Nacional	35,531	2,336,647	65.76	261,297	11.18	7.35	44,517
Centro	1,757	170,571	97.10	21,213	12.44	12.08	-
Central Casasano	255	28,045	109.98	3,618	12.90	14.19	-
El Carmen	330	20,000	60.61	1,772	8.86	5.37	-
Atencingo	538	64,526	119.87	8,332	12.91	15.48	-
Emiliano Zapata	512	48,500	94.77	6,521	13.44	12.74	-
Calipam	122	9,500	78.16	970	10.21	7.98	-
Córdoba - Golfo	7,220	422,218	58.48	46,448	11.00	6.43	8,154
Central San Miguelito	359	23,500	65.53	2,204	9.38	6.15	2,204
Central El Potrero	951	62,000	65.22	7,325	11.81	7.71	-
San Nicolás	754	48,995	65.00	4,856	9.91	6.44	-
San José de Abajo	700	42,427	60.63	4,744	11.18	6.78	-
La Margarita	836	44,580	53.32	5,296	11.88	6.33	-
Central Progreso	799	35,620	44.59	4,291	12.05	5.37	-
Central Motzorongo	979	62,784	64.16	6,383	10.17	6.52	-
El Refugio	446	25,800	57.85	2,690	10.43	6.03	1,500
Central La Providencia	657	38,051	57.93	4,450	11.69	6.78	4,450
Constancia	741	38,461	51.91	4,209	10.94	5.68	-
Noreste	8,583	449,208	52.33	52,709	11.73	6.14	5,926
El Higo	1,085	77,000	71.00	8,846	11.49	8.16	-
Pánuco	1,355	96,924	71.53	11,311	11.67	8.35	5,926
Plan de Ayala	1,209	48,308	39.97	5,263	10.90	4.35	-
El Mante	1,258	68,557	54.52	8,070	11.77	6.42	-
Plan de San Luis	1,411	54,669	38.74	6,750	12.35	4.78	-
San Miguel del Naranjo	1,477	65,000	44.00	7,563	11.64	5.12	-
Alianza Popular	789	38,750	49.08	4,906	12.66	6.21	-
Noroeste	715	58,067	81.21	6,157	10.60	8.61	-
El Molino	450	33,000	73.33	3,663	11.10	8.14	-
Eldorado	265	25,067	94.59	2,494	9.95	9.41	-
Pacífico	5,001	406,845	81.35	42,716	10.50	8.54	-
José María Morelos	390	27,750	71.11	2,630	9.48	6.74	-
Tamazula	594	58,025	97.68	6,775	11.68	11.41	-
Melchor Ocampo	433	46,950	108.37	5,446	11.60	12.57	-
Tala	975	85,000	87.18	9,421	11.08	9.66	-
San Francisco Ameca	602	49,608	82.40	5,366	10.82	8.91	-
Bellavista	381	30,467	80.01	3,499	11.48	9.19	-
Quesería	772	49,050	772.04	2,618	100.00	63.53	-
Pedernales	192	15,813	82.47	1,867	11.81	9.74	-
Lázaro Cárdenas	239	15,000	62.78	1,769	11.79	7.40	-
Papaloapan - Golfo	7,598	511,787	67.36	49,824	9.74	6.56	15,783
San Cristóbal	2,065	113,968	55.19	11,407	10.01	5.52	11,407.14
CIASA (Cuatotlapam)	696	38,230	695.92	585	100.00	54.93	4,376
San Pedro	721	49,000	68.00	5,000	10.20	6.94	-
Adolfo López Mateos	1,069	68,000	63.61	7,000	10.29	6.55	-
La Gloria	916	82,789	90.37	9,550	11.54	10.42	-
Mahuixtlán	228	18,000	79.00	1,953	10.85	8.57	-
El Modelo	451	45,800	101.55	4,372	100.00	101.55	-
Tres Valles	1,453	96,000	66.09	9,956	10.37	6.85	-
Sureste	4,657	317,951	68.27	34,420	10.83	7.39	14,653
Santa Rosalía	528	34,000	64.38	3,528	10.38	6.68	3,528
Presidente Benito Juárez	786	44,000	56.00	4,317	9.81	5.49	-
San Rafael de Pucté	1,144	66,000	57.69	6,996	10.60	6.12	-
Huixtla	698	55,942	80.15	5,082	100.00	80.15	5,628
La Joya	805	50,854	63.17	5,497	10.81	6.83	5,497
Cía. La Fe (Pujilic)	696	67,155	96.47	8,999	13.40	12.93	-