

Pronóstico Agrometeorológico



AGRICULTURA
SECRETARÍA DE AGRICULTURA Y DESARROLLO RURAL



Jueves 29 de diciembre | Emisión - 16:00h |

| Validez del 29 de diciembre al 01 de enero |



Imagen satelital sobre la República Mexicana a las 14:00 pm del día de hoy obtenida de GOES Image Viewer, GOES-East, CONUS.

Producto Elaborado: SIAP | Fuente: SMN

Pronóstico Agrometeorológico

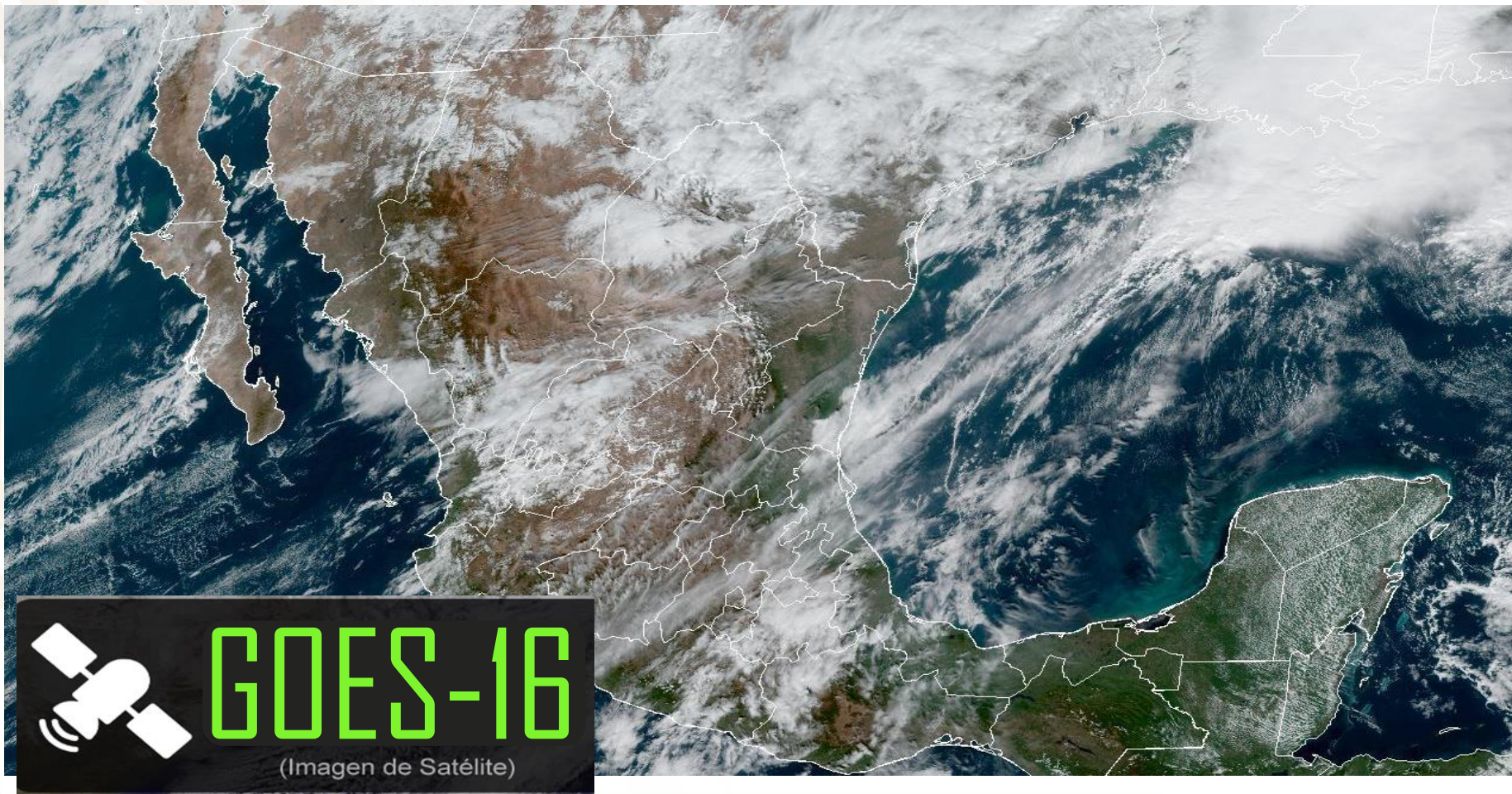

AGRICULTURA
SECRETARÍA DE AGRICULTURA Y DESARROLLO RURAL



Jueves 29 de diciembre | Emisión - 16:00h |

| Validez del 29 al 30 de diciembre |

- Sistemas Meteorológicos (Jueves 29)

El **frente Núm. 20** se extiende sobre el noroeste del México y el sur de Estados Unidos, interacciona con una **vaguada polar** y con una **línea seca** extendida sobre el noreste del territorio nacional, provocando rachas fuertes de viento, chubascos y lluvias puntuales fuertes en dichas regiones, asimismo, se mantiene la probabilidad para la caída de aguanieve o nieve en las sierras de Sonora, Chihuahua y Durango.

Por otro lado, el **ingreso de humedad** del Océano Pacífico, Golfo de México y Mar Caribe, provocará lluvias y chubascos en el sureste del país, así como en la Península de Yucatán, con lluvias puntuales fuertes en Quintana Roo.

Finalmente, se mantendrá el **ambiente frío a muy frío con heladas durante la madrugada del viernes** sobre entidades de la Mesa del Norte y la Mesa Central, además de bancos de niebla en la Sierra Madre Oriental y el sureste de la República Mexicana.

Jue.
29/Dic.



Vie.
30/Dic.



Sáb.
31/Dic.

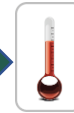

Pronóstico Agrometeorológico



AGRICULTURA
SECRETARÍA DE AGRICULTURA Y DESARROLLO RURAL



Jueves 29 de diciembre | Emisión - 16:00h |

| Validez del 29 al 30 de diciembre |

- **Posible caída de nieve o aguanieve:** sierras de Sonora, Chihuahua y Durango.
- **Viento con rachas de 60 a 70 km/h y tolveneras:** Chihuahua, Coahuila, Durango, Zacatecas y San Luis Potosí.
- **Viento con rachas de 50 a 60 km/h:** Sonora, Nuevo León, Aguascalientes, Jalisco y Guanajuato.
- **Viento de componente sur (surada) con rachas de 50 a 60 km/h:** Tamaulipas y Veracruz.

Nivel de tormenta	Entidades	Pronóstico de temperaturas	Entidades
Lluvias aisladas (0.1 a 5 mm)	Zacatecas, Nayarit, Guerrero, Oaxaca y Chiapas.	Temperaturas mínimas menores a -5°C	Zonas montañosas de Chihuahua y Durango.
Lluvias con chubascos (5 - 25 mm)	Baja California, Baja California Sur, Sinaloa, Durango, Coahuila, Campeche y Yucatán.	Temperaturas mínimas de 0 a -5°C	Zonas montañosas de Baja California, Sonora, Zacatecas, San Luis Potosí, Aguascalientes, Jalisco, Guanajuato y Estado de México.
Tormentas puntuales fuertes (25 - 50 mm)	Sonora, Chihuahua y Quintana Roo.	Temperaturas mínimas de 0 a 5°C	zonas montañosas de Coahuila, Nuevo León, Michoacán, Querétaro, Hidalgo, Veracruz, Oaxaca, Puebla, Tlaxcala, Ciudad de México y Morelos.
Tormentas puntuales muy fuertes (50 - 75 mm)	No existe potencial.	Temperaturas máximas de 30 a 35°C	San Luis Potosí, Nayarit, Jalisco, Oaxaca, Chiapas, Campeche y Yucatán.
Tormentas puntuales intensas (75 - 150 mm)	No existe potencial.	Temperaturas máximas de 35 a 40 °C	Tamaulipas, Colima, Michoacán y Guerrero.

Jue. 29/Dic.



Vie. 30/Dic.



Sáb. 31/Dic.

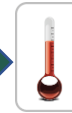

Pronóstico Agrometeorológico



AGRICULTURA
SECRETARÍA DE AGRICULTURA Y DESARROLLO RURAL



Viernes 30 de diciembre | Emisión - 16:00h |

| Validez del 30 al 31 de diciembre |

- Sistemas Meteorológicos (Viernes 30)

El **frente Núm. 20** se localizará sobre el sur de Estados Unidos, mientras que la **vaguada polar** asociada se extenderá sobre la Mesa del Norte, provocando rachas de viento, lluvias y chubascos en el noroeste y norte del territorio nacional. Asimismo, persistirán condiciones para la caída de aguanieve o nieve en las sierras de Sonora, Chihuahua y Durango, durante la mañana.

Por otro lado, el **ingreso de humedad** del Océano Pacífico, Golfo de México y Mar Caribe, provocará lluvias aisladas en el centro, sur y sureste del país, así como en la Península de Yucatán.

Jue.
29/Dic.



Vie.
30/Dic.



Sáb.
31/Dic.

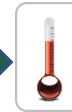

Pronóstico Agrometeorológico



AGRICULTURA
SECRETARÍA DE AGRICULTURA Y DESARROLLO RURAL



Viernes 30 de diciembre | Emisión - 16:00h |

| Validez del 30 al 31 de diciembre |

- **Posible caída de nieve o aguanieve, durante la mañana:** sierras de Sonora, Chihuahua y Durango.
- **Viento con rachas de 50 a 70 km/h y tolveneras:** Chihuahua, Coahuila, Nuevo León, San Luis Potosí, Zacatecas, Durango, Aguascalientes, Jalisco y Guanajuato.

Nivel de tormenta	Entidades	Nivel de tormenta	Entidades
Lluvias aisladas (0.1 a 5 mm)	Baja California, Sonora, Puebla, Tlaxcala, Estado de México, Ciudad de México, Morelos, Guerrero, Oaxaca, Chiapas, Veracruz y Quintana Roo.	Temperaturas mínimas menores a -5°C	zonas montañosas de Chihuahua y Durango.
Lluvias con chubascos (5 - 25 mm)	Chihuahua y Coahuila..	Temperaturas mínimas de 0 a -5°C	zonas montañosas de Baja California, Sonora, Coahuila, Zacatecas y Aguascalientes.
Tormentas puntuales fuertes (25 - 50 mm)	No existe potencial.	Temperaturas mínimas de 0 a 5°C	zonas montañosas de Nuevo León, San Luis Potosí, Jalisco, Michoacán, Guanajuato, Querétaro, Hidalgo, Puebla, Tlaxcala, Estado de México, Ciudad de México, Morelos, Veracruz y Oaxaca.
Tormentas puntuales muy fuertes (50 - 75 mm)	No existe potencial.	Temperaturas máximas de 30 a 35°C	Nayarit, Jalisco, Veracruz, Tabasco y Quintana Roo.
Tormentas puntuales intensas (75 - 150 mm)	No existe potencial.	Temperaturas máximas de 35 a 40 °C	Tamaulipas, San Luis Potosí, Colima, Michoacán, Guerrero, Oaxaca, Chiapas, Campeche y Yucatán.

Jue.
29/Dic.



Wie.
30/Dic.



Sáb.
31/Dic.

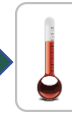

Pronóstico Agrometeorológico



AGRICULTURA
SECRETARÍA DE AGRICULTURA Y DESARROLLO RURAL



Sábado 31 de diciembre | Emisión - 16:00h |

| Validez del 31 de diciembre al 01 de enero |

- Sistemas Meteorológicos (Sábado 31)

El sábado, un **nuevo frente frío** ingresará en el noroeste de México, asociado con una **vaguada polar** y con la **corriente en chorro**, ocasionando rachas fuertes de viento y lluvias en dicha región.

Durante el domingo y lunes, el **frente frío**, la **vaguada polar** asociada y la **corriente en chorro**, recorrerán el noroeste y norte del territorio nacional, originando intensas rachas de viento, chubascos y lluvias puntuales fuertes en las mencionadas regiones, además de probabilidad para la **caída de nieve o aguanieve** en sierras de Baja California, Sonora y Chihuahua.

Jue.
29/Dic.



Vie.
30/Dic.



Sáb.
31/Dic.

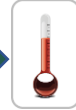

Pronóstico Agrometeorológico



AGRICULTURA
SECRETARÍA DE AGRICULTURA Y DESARROLLO RURAL



Sábado 31 de diciembre | Emisión - 16:00h |

| Validez del 31 de diciembre al 01 de enero |

- Sistemas Meteorológicos (Sábado 31)

- Sistemas Meteorológicos (Domingo 01)

Nivel de tormenta	Entidades
Lluvias aisladas (0.1 a 5 mm)	Sonora, Guerrero, Morelos, Ciudad de México, Estado de México, Tlaxcala, Puebla, Veracruz, Oaxaca, Campeche, Yucatán y Quintana Roo.
Lluvias con chubascos (5 - 25 mm)	Chiapas.
Tormentas puntuales fuertes (25 - 50 mm)	Baja California.
Tormentas puntuales muy fuertes (50 - 75 mm)	No existe potencial.
Tormentas puntuales intensas (75 - 150 mm)	No existe potencial.
Tormentas torrenciales de (150 a 250 mm)	No existe potencial.

Nivel de tormenta	Entidades
Lluvias aisladas (0.1 a 5 mm)	Hidalgo, Puebla, Tlaxcala, Estado de México, Ciudad de México, Morelos, Guerrero, Oaxaca, Veracruz y Quintana Roo.
Lluvias con chubascos (5 - 25 mm)	Baja California Sur, Sinaloa y Chiapas.
Tormentas puntuales fuertes (25 - 50 mm)	Baja California, Sonora y Chihuahua.
Tormentas puntuales muy fuertes (50 - 75 mm)	No existe potencial.
Tormentas puntuales intensas (75 - 150 mm)	No existe potencial.
Tormentas torrenciales de (150 a 250 mm)	No existe potencial.

Jue.
29/Dic.



Vie.
30/Dic.



Sáb.
31/Dic.

