

Pronóstico Agrometeorológico



AGRICULTURA
SECRETARÍA DE AGRICULTURA Y DESARROLLO RURAL



Jueves 22 de diciembre | Emisión - 23:00h |

| Validez del 22 al 25 de diciembre |



Imagen satelital sobre la Republica Mexicana a las 12:00 pm del día de hoy obtenida de Laboratorio Nacional de Observación de la Tierra (LN-LANOT-2021).

Producto Elaborado: SIAP | Fuente: SMN

Pronóstico Agrometeorológico

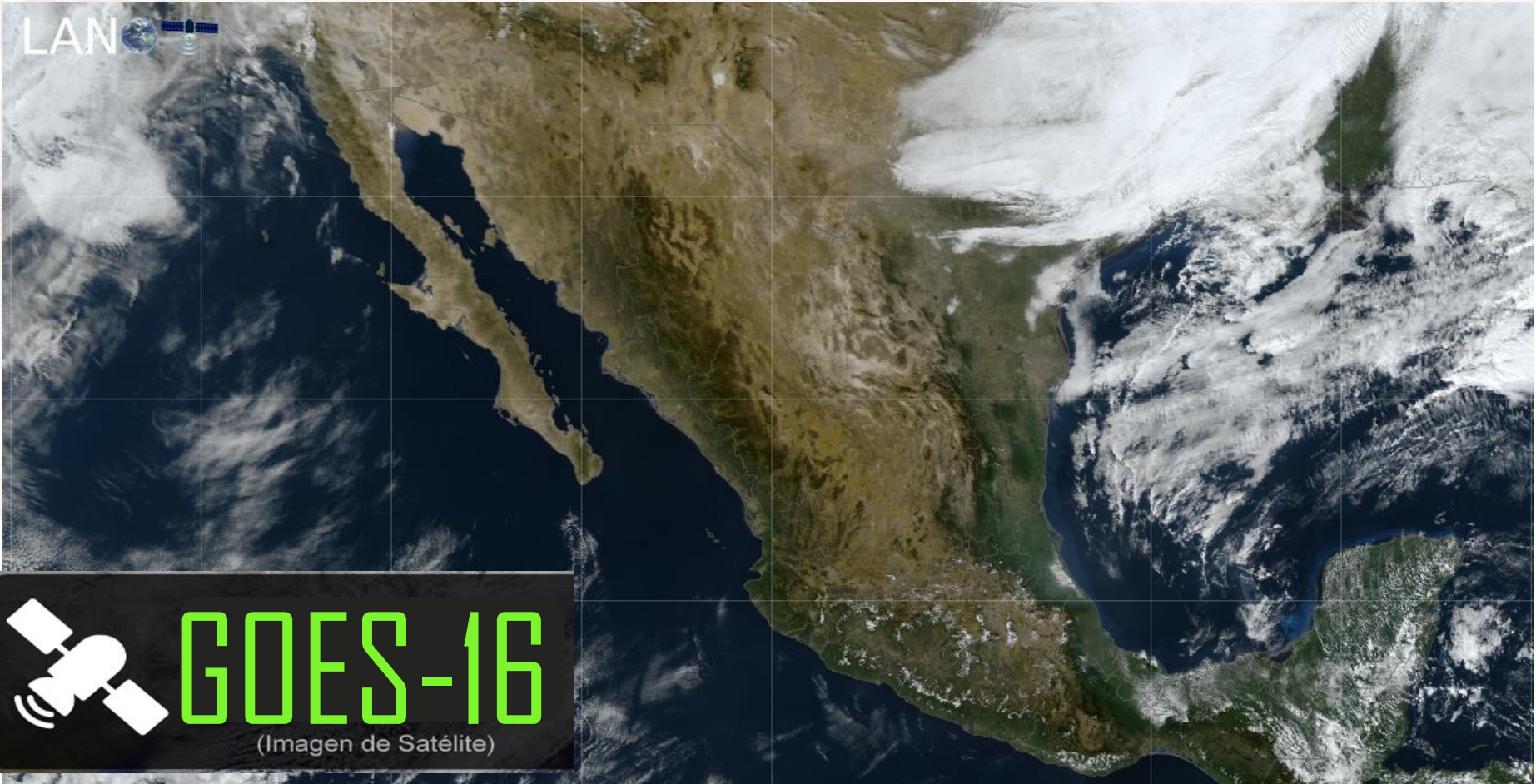

AGRICULTURA
SECRETARÍA DE AGRICULTURA Y DESARROLLO RURAL



Jueves 22 de diciembre | Emisión - 23:00h |

| Validez del 22 al 23 de diciembre |

- Sistemas Meteorológicos (Jueves 22)

Este día, el **nuevo frente frío Núm. 19** y su masa de aire ártica **ingresarán y recorrerán rápidamente el norte y noreste del país**, ocasionando rachas fuertes de viento y un **marcado descenso de temperatura en las mencionadas regiones**, lluvias y chubascos en el noreste y oriente del territorio nacional, además de evento de "Norte" intenso durante esta noche y la madrugada del viernes en Tamaulipas y Veracruz, así como *posibilidad de caída de aguanieve o nieve* en zonas montañosas de Coahuila, Nuevo León y Tamaulipas.

Por otra parte, **se mantendrá ambiente estable y sin lluvia sobre entidades del noroeste, norte y occidente de la República Mexicana.**

Jue.
22/Dic.



Vie
23/Dic.



Sáb.
24/Dic.



Pronóstico Agrometeorológico



AGRICULTURA
SECRETARÍA DE AGRICULTURA Y DESARROLLO RURAL



Jueves 22 de diciembre | Emisión - 23:00h |

| Validez del 22 al 23 de diciembre |

- **Posibilidad de caída de aguanieve o nieve, a partir de esta noche y durante la madrugada del viernes:** zonas montañosas de Coahuila, Nuevo León y Tamaulipas.
- **Evento de “Norte” con rachas de viento de 70 a 90 km/h, durante esta noche y la madrugada del viernes:** Tamaulipas y Veracruz (norte), así como **oleaje de 2 a 4 metros de altura** en las costas de dichos estados.
- **Viento con rachas de 60 a 80 km/h:** Coahuila, Nuevo León y San Luis Potosí.
- **Viento con rachas de 50 a 60 km/h:** Chihuahua, Durango y Zacatecas.

Nivel de tormenta	Entidades	Pronóstico de temperaturas	Entidades
Lluvias aisladas (0.1 a 5 mm)	Coahuila, Querétaro, Tlaxcala, Estado de México, Tabasco y Campeche.	Temperaturas mínimas menores a -5°C	Zonas montañosas de Chihuahua, Coahuila, Durango, Tamaulipas y Nuevo León.
Lluvias con chubascos (5 - 25 mm)	Nuevo León, Tamaulipas, San Luis Potosí, Hidalgo, Puebla, Veracruz, Chiapas, Yucatán y Quintana Roo.	Temperaturas mínimas de 0 a -5°C	Zonas montañosas de Sonora, Zacatecas, San Luis Potosí, Aguascalientes, Jalisco, Michoacán, Guanajuato, Estado de México, Tlaxcala, Puebla e Hidalgo.
Tormentas puntuales fuertes (25 - 50 mm)	Puebla, Veracruz, Oaxaca, Chiapas y Tabasco.	Temperaturas mínimas de 0 a 5°C	Zonas montañosas de Baja California, Baja California Sur, Sinaloa, Nayarit, Morelos, Ciudad de México, Querétaro, Veracruz, Oaxaca y Chiapas.
Tormentas puntuales intensas (50 - 75 mm)	No existe potencial.	Temperaturas máximas de 30 a 35°C	Sinaloa, Nayarit, Jalisco, Colima, Morelos, Puebla, Oaxaca (costa), Chiapas (sur), Campeche, Yucatán y Quintana Roo.
Tormentas puntuales intensas (75 - 150 mm)	No existe potencial.	Temperaturas máximas de 35 a 40 °C	Michoacán y Guerrero.

Jue. 22/Dic.



Vie. 23/Dic.



Sáb. 24/Dic.



Pronóstico Agrometeorológico



AGRICULTURA
SECRETARÍA DE AGRICULTURA Y DESARROLLO RURAL



Viernes 23 de diciembre | Emisión - 23:00h |

| Validez del 23 al 24 de diciembre |

- Sistemas Meteorológicos (Viernes 23)

El **frente frío Núm. 19** se extenderá sobre el oriente del Golfo de México y el sureste del país, ocasionando lluvias puntuales intensas en zonas de Veracruz, Oaxaca, Chiapas y Tabasco, muy fuertes en la Península de Yucatán y fuertes en Puebla. La **masa de aire ártica** que impulsa al frente cubrirá gran parte del territorio nacional, ocasionando una **onda gélida** sobre entidades del norte, noreste, centro, oriente y sureste de la República Mexicana, **evento de "Norte"** intenso a severo en el litoral del Golfo de México, la Península de Yucatán e Istmo y Golfo de Tehuantepec, además de rachas fuertes de viento en el norte y noreste de México.

Finalmente, se prevé la **posible caída de aguanieve o nieve** en sierras del noreste, oriente y centro del país (Coahuila, Nuevo León, Tamaulipas, San Luis Potosí, Querétaro, Hidalgo, Veracruz, Puebla, Tlaxcala, Estado de México y Ciudad de México).

Jue.
22/Dic.



Vie.
23/Dic.



Sáb.
24/Dic.



Pronóstico Agrometeorológico



AGRICULTURA
SECRETARÍA DE AGRICULTURA Y DESARROLLO RURAL



Viernes 23 de diciembre | Emisión - 23:00h |

| Validez del 23 al 24 de diciembre |

- **Posibilidad de caída de aguanieve o nieve:** sierras del noreste, centro y oriente de México (Coahuila, Nuevo León, Tamaulipas, San Luis Potosí, Querétaro, Hidalgo, Veracruz, Puebla, Tlaxcala, Estado de México y Ciudad de México).
- **Evento de “Norte” con rachas de viento de 100 a 130 km/h:** Veracruz e Istmo y Golfo de Tehuantepec, con **rachas de 80 a 100 km/h:** Tamaulipas, y con **rachas de 60 a 80 km/h:** Tabasco, Campeche, Yucatán y Quintana Roo (norte).
- **Oleaje de 4 a 6 metros de altura:** costas de Tamaulipas y Veracruz, así como el Golfo de Tehuantepec, y de **2 a 4 metros de altura:** costas de Tabasco, Campeche, Yucatán y Quintana Roo (norte).
- **Viento con rachas de 50 a 60 km/h:** Chihuahua, Coahuila, Nuevo León, San Luis Potosí, Zacatecas, Durango y Puebla.

Nivel de tormenta	Entidades	Pronóstico de temperaturas	Entidades
Lluvias aisladas (0.1 a 5 mm)	Sonora, Chihuahua, Coahuila y San Luis Potosí.	Temperaturas mínimas menores a -5°C	Zonas montañosas de Chihuahua, Coahuila, Nuevo León, Durango, Zacatecas, San Luis Potosí y Tamaulipas.
Lluvias con chubascos (5 - 25 mm)	Nuevo León, Tamaulipas, Puebla, Veracruz, Oaxaca, Campeche, Yucatán y Quintana Roo.	Temperaturas mínimas de 0 a -5°C	Zonas montañosas de Sonora, Aguascalientes, Jalisco, Michoacán, Guanajuato, Querétaro, Hidalgo, Veracruz, Puebla, Tlaxcala, Estado de México y Ciudad de México.
Tormentas puntuales fuertes (25 - 50 mm)	Chiapas y Tabasco.	Temperaturas mínimas de 0 a 5°C	Zonas montañosas de Baja California, Sinaloa, Nayarit, Morelos, Oaxaca y Chiapas.
Tormentas puntuales muy fuertes (50 - 75 mm)	No existe potencial.	Temperaturas máximas de 30 a 35°C	Sinaloa, Nayarit, Jalisco y Colima.
Tormentas puntuales intensas (75 - 150 mm)	No existe potencial.	Temperaturas máximas de 35 a 40 °C	Michoacán y Guerrero..

Jue.
22/Dic.



Vie.
23/Dic.



Sáb.
24/Dic.



Pronóstico Agrometeorológico



AGRICULTURA
SECRETARÍA DE AGRICULTURA Y DESARROLLO RURAL



Sábado 24 de diciembre | Emisión - 23:00h |

| Validez del 24 al 25 de diciembre |

- Sistemas Meteorológicos (Sábado 24)

Durante el **sábado y domingo**, el **frente frío Núm. 19 permanecerá sobre la Península de Yucatán y el sureste de México**, propiciando lluvias muy fuertes a intensas en dichas regiones. Por su parte, **la masa de aire ártica asociada al frente mantendrá la onda gélida con marcado descenso de temperatura** sobre el norte, noreste, centro, oriente y sureste de la República Mexicana, **previéndose temperaturas por debajo de los 0°C y heladas en 20 entidades del país**, *evento de "Norte"* muy fuerte a intenso en el litoral del Golfo de México, la Península de Yucatán e Istmo y Golfo de Tehuantepec, además de la *posible caída de aguanieve o nieve* en sierras del noreste, oriente y centro del territorio nacional (San Luis Potosí, Querétaro, Hidalgo, Veracruz, Puebla, Tlaxcala, Estado de México y Ciudad de México).

El lunes, **el frente Núm. 19 adquirirá características de estacionario** sobre el Mar Caribe, mientras que la masa de aire ártica **empezará a modificar sus características térmicas, propiciando un ascenso de las temperaturas** máximas en el norte, noreste, centro, oriente y sureste del país, manteniéndose aun ambiente matutino frío a muy frío.

Jue.
22/Dic.



Vie.
23/Dic.



Sáb.
24/Dic.



Pronóstico Agrometeorológico



AGRICULTURA
SECRETARÍA DE AGRICULTURA Y DESARROLLO RURAL



Sábado 24 de diciembre | Emisión - 23:00h |

| Validez del 24 al 25 de diciembre |

- Sistemas Meteorológicos (Sábado 24)

- Sistemas Meteorológicos (Domingo 25)

Nivel de tormenta	Entidades	Pronóstico de temperaturas	Entidades
Lluvias aisladas (0.1 a 5 mm)	Querétaro, Guanajuato, Michoacán, Morelos, Ciudad de México y Tlaxcala.	Lluvias aisladas (0.1 a 5 mm)	Tamaulipas, San Luis Potosí y Guanajuato.
Lluvias con chubascos (5 - 25 mm)	Tamaulipas, San Luis Potosí, Hidalgo, Puebla, Estado de México y Guerrero..	Tormentas puntuales fuertes (5 - 25 mm)	Querétaro, Hidalgo, Tlaxcala, Estado de México, Ciudad de México, Morelos, Guerrero y Michoacán.
Tormentas puntuales fuertes (25 - 50 mm)	No existe potencial.	Tormentas puntuales fuertes (25- 50 mm)	Puebla.
Tormentas puntuales intensas (50 - 75 mm)	Campeche y Quintana Roo.	Tormentas puntuales intensas (50 - 75 mm)	Oaxaca y Yucatán.
Tormentas puntuales intensas (75 - 150 mm)	Campeche y Quintana Roo.	Tormentas puntuales intensas (75 - 150 mm)	Veracruz, Chiapas, Tabasco, Campeche y Quintana Roo.
Tormentas puntuales intensas (150 - 250 mm)	Veracruz, Tabasco y Chiapas.	Tormentas puntuales intensas (150 - 250 mm)	No existe potencial.
Tormentas superiores a (250 mm)	No existe potencial.	Tormentas superiores a (250 mm)	No existe potencial.

**Jue.
22/Dic.**



**Vie.
23/Dic.**



**Sáb.
24/Dic.**

