

Pronóstico Agrometeorológico



AGRICULTURA
SECRETARÍA DE AGRICULTURA Y DESARROLLO RURAL



Martes 20 de diciembre | Emisión - 23:00h |

| Validez del 20 al 23 de diciembre |



Imagen satelital sobre la Republica Mexicana a las 12:00 pm del día de hoy obtenida de Laboratorio Nacional de Observación de la Tierra (LN-LANOT-2021).

Producto Elaborado: SIAP | Fuente: SMN

Pronóstico Agrometeorológico

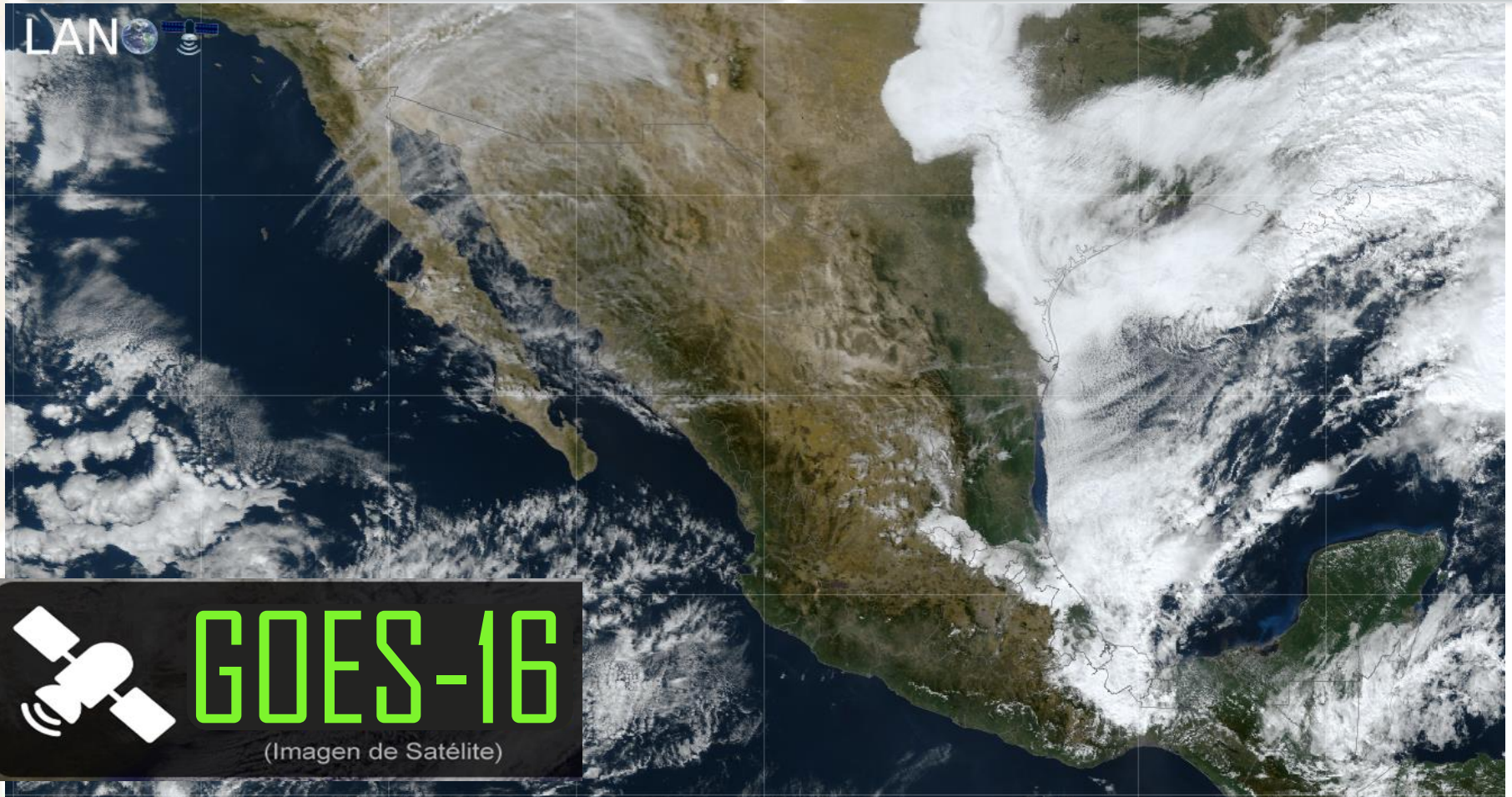

AGRICULTURA
SECRETARÍA DE AGRICULTURA Y DESARROLLO RURAL



Martes 20 de diciembre | Emisión - 23:00h |

| Validez del 20 al 21 de diciembre |

- Sistemas Meteorológicos (Martes 20)

El **frente frío Núm. 18 se extiende sobre el Golfo de México**, hasta el sureste del país, **originará lluvias fuertes a muy fuertes sobre entidades del oriente y sureste de la República Mexicana**, así como en la Península de Yucatán, con lluvias puntuales intensas en el sur de Veracruz.

La **masa de aire frío** asociada al frente, ocasionará **evento de "Norte" fuerte a muy fuerte** en las costas de Tamaulipas y Veracruz, además del Istmo y Golfo de Tehuantepec, **así como ambiente frío a muy frío y heladas durante la madrugada del miércoles en estados de la Mesa del Norte y la Mesa Central**, con densos bancos de niebla a lo largo de la Sierra Madre Oriental, centro y sureste del territorio nacional.

Mar.
20/Dic.



Miér.
21/Dic.



Jue.
22/Dic.



Pronóstico Agrometeorológico



AGRICULTURA
SECRETARÍA DE AGRICULTURA Y DESARROLLO RURAL



Martes 20 de diciembre | Emisión - 23:00h |

| Validez del 20 al 21 de diciembre |

- **Evento de “Norte” con rachas de 60 a 80 km/h:** costas de Tamaulipas, Veracruz e Istmo y Golfo de Tehuantepec.
- **Viento con rachas de 40 a 50 km/h:** Golfo de California, Baja California, Baja California Sur, Coahuila, Nuevo León, Zacatecas, San Luis Potosí y Guanajuato.

Nivel de tormenta	Entidades.	Pronóstico de temperaturas	Entidades
Lluvias aisladas (0.1 a 5 mm)	Coahuila, Nuevo León, Tamaulipas, San Luis Potosí, Guanajuato, Querétaro, Estado de México y Ciudad de México.	Temperaturas mínimas menores a -5°C	Zonas montañosas de Chihuahua y Durango.
Lluvias con chubascos (5 - 25 mm)	Hidalgo, Yucatán y Quintana Roo.	Temperaturas mínimas de 0 a -5°C	Zonas de Baja California, Sonora, Coahuila, Nuevo León, Tamaulipas, San Luis Potosí, Zacatecas, Aguascalientes, Jalisco, Michoacán, Guanajuato, Estado de México, Tlaxcala, Hidalgo, Puebla y Veracruz.
Tormentas puntuales fuertes (25 - 50 mm)	Puebla y Campeche.	Temperaturas mínimas de 0 a 5°C	Zonas montañosas de Baja California Sur, Sinaloa, Querétaro, Ciudad de México, Morelos y Oaxaca.
Tormentas puntuales intensas (50 - 75 mm)	Oaxaca, Chiapas y Tabasco.	Temperaturas máximas de 30 a 35°C	Nayarit, Jalisco, Colima, Morelos, Puebla, Tabasco, Campeche, Yucatán y Quintana Roo.
Tormentas puntuales intensas (75 - 150 mm)	Veracruz.	Temperaturas máximas de 35 a 40 °C	Michoacán, Guerrero, Oaxaca y Chiapas.
Tormentas puntuales intensas (150- 250 mm)	No existe potencial.	Temperaturas máximas de 40 a 45 °C	No existe potencial.
Tormentas puntuales intensas mayores a (250 mm)	No existe potencial.	Temperaturas mayor a 45 °C	No existe potencial.

**Mar.
20/Dic.**



**Miér.
21/Dic.**



**Jue.
22/Dic.**



Pronóstico Agrometeorológico



AGRICULTURA
SECRETARÍA DE AGRICULTURA Y DESARROLLO RURAL



Miércoles 21 de diciembre | Emisión - 23:00h |

| Validez del 21 al 22 de diciembre |

- Sistemas Meteorológicos (Miércoles 21)

El **frente frío Núm. 18** se extenderá sobre el sureste de México y la Península de Yucatán, ocasionando **chubascos y lluvias fuertes a muy fuertes** en ambas regiones.

Por su parte, la **masa de aire frío** asociada al frente:

- propiciará **densos bancos de niebla** en el noreste, centro, oriente y sureste del país,
- **evento de "Norte"** fuerte a muy fuerte en el litoral centro y sur de Veracruz e Istmo y Golfo de Tehuantepec,
- **ambiente frío a muy frío durante la mañana y noche** con heladas al amanecer en estados de la Mesa del Norte, la Mesa Central y el oriente de la República Mexicana, manteniéndose ambiente gélido en sierras de Chihuahua y Durango
- probabilidad para la **caída de nieve o aguanieve** en sierras de Coahuila y Nuevo León.

Se prevé que al final del día, el frente se disipe y la masa de aire frío asociada modifique sus características térmicas, por lo que ambos dejarán de afectar al territorio nacional.

Por otra parte, **se mantendrá ambiente estable y sin lluvia sobre entidades del noroeste, norte, occidente y centro de México.**

Mar.
20/Dic.



Miér.
21/Dic.



Jue.
22/Dic.



Pronóstico Agrometeorológico



AGRICULTURA
SECRETARÍA DE AGRICULTURA Y DESARROLLO RURAL



Miércoles 21 de diciembre | Emisión - 23:00h |

| Validez del 21 al 22 de diciembre |

- **Probabilidad para la caída de nieve o aguanieve:** sierras de Coahuila y Nuevo León.
- **Evento de “Norte” con rachas de 70 a 90 km/h:** Istmo y Golfo de Tehuantepec, y **con rachas de 60 a 70 km/h:** costa de Veracruz.
- **Viento con rachas de 40 a 60 km/h:** Golfo de California, Chihuahua, Durango y Zacatecas.

Nivel de tormenta	Entidades	Pronóstico de temperaturas	Entidades
Lluvias aisladas (0.1 a 5 mm)	Coahuila, Nuevo León, Puebla y Guerrero.	Temperaturas mínimas menores a -5°C	Zonas montañosas de Chihuahua y Durango.
Lluvias con chubascos (5 - 25 mm)	Campeche, Yucatán y Quintana Roo.	Temperaturas mínimas de 0 a -5°C	Zonas montañosas de Baja California, Sonora, Coahuila, Nuevo León, Tamaulipas, San Luis Potosí, Zacatecas, Aguascalientes, Jalisco, Guanajuato, Michoacán, Estado de México, Tlaxcala, Hidalgo y Puebla.
Tormentas puntuales fuertes (25 - 50 mm)	Oaxaca y Tabasco.	Temperaturas mínimas de 0 a 5°C	Zonas montañosas de Baja California Sur, Sinaloa, Querétaro, Ciudad de México, Morelos, Veracruz, Oaxaca y Chiapas.
Tormentas puntuales muy fuertes (50 - 75 mm)	Veracruz y Chiapas.	Temperaturas máximas de 30 a 35°C	Jalisco, Colima, Chiapas, Campeche, Yucatán y Quintana Roo.
Tormentas puntuales intensas (75 - 150 mm)	No existe potencial.	Temperaturas máximas de 35 a 40 °C	Michoacán, Guerrero y Oaxaca (costa).
Tormentas puntuales intensas (150 - 250 mm)	No existe potencial.	Temperaturas máximas de 40 a 45 °C	No existe potencial.

Mar.
20/Dic.



Miér.
21/Dic.



Jue.
22/Dic.



Pronóstico Agrometeorológico



AGRICULTURA
SECRETARÍA DE AGRICULTURA Y DESARROLLO RURAL



Jueves 22 de diciembre | Emisión - 23:00h |

| Validez del 22 al 23 de diciembre |

- Sistemas Meteorológicos (Jueves 22)

Durante la tarde-noche del jueves, un **nuevo frente frío (Núm. 19)** y su **masa de aire ártica ingresarán y recorrerán rápidamente el norte y noreste del país**, ocasionando un **marcado descenso de temperatura** en las mencionadas regiones, **lluvias y chubascos en el noreste y oriente** del territorio nacional, **evento de "Norte"** muy fuerte a intenso en las costas de Tamaulipas y Veracruz.

A partir del viernes y durante el fin de semana, el **frente frío (Núm. 19)** y su **masa de aire ártica** propiciarán una **onda gélida** con **marcado descenso de temperatura sobre el norte, noreste, centro, oriente y sureste** de la República Mexicana, **previéndose temperaturas por debajo de los 0°C y heladas en 19 entidades de México**, lluvias fuertes a muy fuertes en el sureste del país y la Península de Yucatán, con puntuales intensas en zonas de Veracruz, Oaxaca, Chiapas, Tabasco y Campeche, además de **evento de "Norte"** muy fuerte a intenso en el litoral del Golfo de México, la Península de Yucatán e Istmo y Golfo de Tehuantepec.

Asimismo, **durante el viernes y sábado, se prevé la posible caída de aguanieve o nieve en las elevaciones máximas del Estado de México, Puebla y Veracruz** (Nevado de Toluca, Popocatepetl, Iztaccihuatl, Pico de Orizaba y Cofre de Perote).

Mar.
20/Dic.



Miér.
21/Dic.



Jue.
22/Dic.



Pronóstico Agrometeorológico



AGRICULTURA
SECRETARÍA DE AGRICULTURA Y DESARROLLO RURAL



Jueves 22 de diciembre | Emisión - 23:00h |

| Validez del 22 al 23 de diciembre |

- Sistemas Meteorológicos (Jueves 22)

- Sistemas Meteorológicos (Viernes 23)

Nivel de tormenta	Entidades	Nivel de tormenta	Entidades
Lluvias aisladas (0.1 a 5 mm)	Querétaro, Tabasco, Campeche y Yucatán.	Lluvias aisladas (0.1 a 5 mm)	Tamaulipas, San Luis Potosí, Guanajuato, Querétaro, Tlaxcala, Estado de México, Ciudad de México, Morelos y Guerrero.
Lluvias con chubascos (5 - 25 mm)	Nuevo León, Tamaulipas, San Luis Potosí, Hidalgo, Puebla, Veracruz, Chiapas y Quintana Roo.	Tormentas puntuales fuertes (5 - 25 mm)	Hidalgo.
Tormentas puntuales fuertes (25 - 50 mm)	No existe potencial.	Tormentas puntuales fuertes (25- 50 mm)	Puebla, Yucatán y Quintana Roo.
Tormentas puntuales intensas (50 - 75 mm)	No existe potencial.	Tormentas puntuales intensas (50 - 75 mm)	Campeche.
Tormentas puntuales intensas (75 - 150 mm)	No existe potencial.	Tormentas puntuales intensas (75 - 150 mm)	Veracruz, Oaxaca, Chiapas y Tabasco.
Tormentas puntuales intensas (150 - 250 mm)	No existe potencial.	Tormentas puntuales intensas (150 - 250 mm)	No existe potencial.
Tormentas superiores a (250 mm)	No existe potencial.	Tormentas superiores a (250 mm)	No existe potencial.

Mar.
20/Dic.



Miér.
21/Dic.



Jue.
22/Dic.

