

Pronóstico Agrometeorológico



AGRICULTURA
SECRETARÍA DE AGRICULTURA Y DESARROLLO RURAL



Lunes 19 de diciembre | Emisión - 16:00h |

| Validez del 19 al 22 de diciembre |



Imagen satelital sobre la Republica Mexicana a las 14:00 hrs del día de hoy obtenida de Laboratorio Nacional de Observación de la Tierra (LN-LANOT-2191).

Producto Elaborado: SIAP | Fuente: SMN

Pronóstico Agrometeorológico

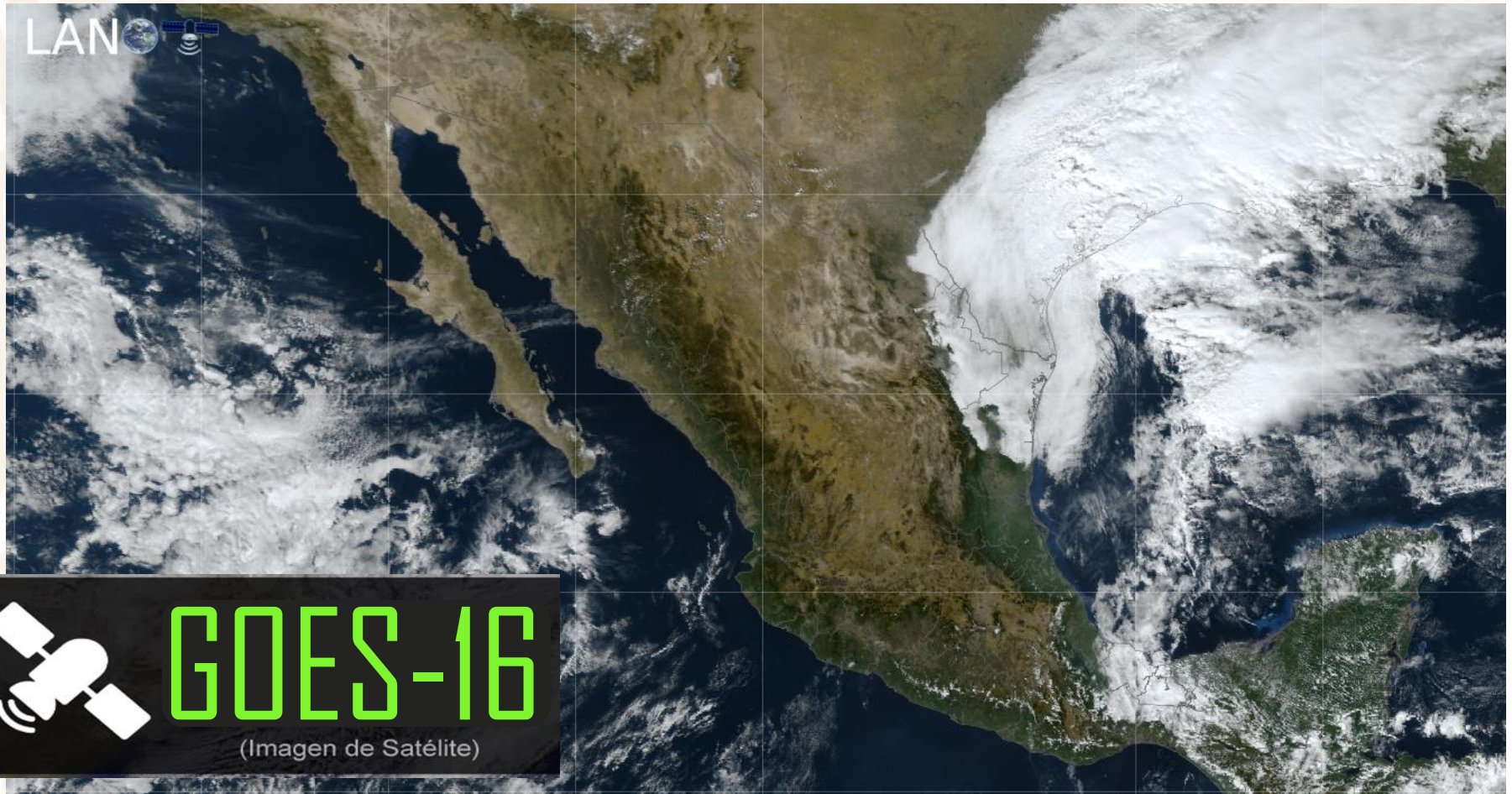

AGRICULTURA
SECRETARÍA DE AGRICULTURA Y DESARROLLO RURAL



Lunes 19 de diciembre | Emisión - 16:00h |

| Validez del 19 al 20 de diciembre |

- Sistemas Meteorológicos (Lunes 19)

El **nuevo frente frío Núm. 18 se localiza sobre el noreste del territorio nacional** e interacciona con un canal de baja presión que se extiende sobre el occidente del Golfo de México hasta el sureste del país, **ocasionando lluvias y chubascos sobre el noreste, oriente y sureste de la República Mexicana**, incluida la Península de Yucatán, con lluvias puntuales fuertes en Veracruz, Tabasco y Chiapas. **En el resto de México prevalecerá ambiente estable con cielo despejado y sin lluvia.**

Por otra parte, **se mantendrá ambiente frío a muy con heladas durante la madrugada del martes en los estados de la Mesa del Norte y la Mesa Central**, así como bancos de niebla en la Sierra Madre Oriental y estados del sureste del país.

Así mismo, **continuará el ambiente cálido a caluroso a lo largo del día en zonas del occidente, sur y sureste** del territorio nacional.

Vie
19/Dic.



Mar.
20/Dic.



Miér.
21/Dic.



Pronóstico Agrometeorológico



AGRICULTURA
SECRETARÍA DE AGRICULTURA Y DESARROLLO RURAL



Lunes 19 de diciembre | Emisión - 16:00h |

| Validez del 19 al 20 de diciembre |

- **Viento con rachas de 40 a 60 km/h:** Golfo de California, Baja California Sur, Chihuahua, Durango, Zacatecas, costas de Sonora, Sinaloa, Tamaulipas e Istmo y Golfo de Tehuantepec.

Nivel de tormenta	Entidades	Pronóstico de temperaturas	Entidades
Lluvias aisladas (0.1 a 5 mm)	Nuevo León, Querétaro y Campeche.	Temperaturas mínimas menores a -5°C	Zonas montañosas de Chihuahua y Durango.
Lluvias con chubascos (5 - 25 mm)	Tamaulipas, San Luis Potosí, Hidalgo, Puebla, Oaxaca, Yucatán y Quintana Roo.	Temperaturas mínimas de 0 a -5°C	Zonas montañosas de Baja California, Sonora, Coahuila, Nuevo León, San Luis Potosí, Zacatecas, Aguascalientes, Jalisco, Guanajuato, Estado de México, Tlaxcala, Hidalgo, Puebla y Veracruz.
Tormentas puntuales fuertes (25 - 50 mm)	Veracruz, Tabasco y Chiapas.	Temperaturas mínimas de 0 a 5°C	Zonas montañosas de Baja California Sur, Sinaloa, Tamaulipas, Michoacán, Querétaro, Ciudad de México, Morelos y Oaxaca.
Tormentas puntuales intensas (50 - 75 mm)	No existe potencial.	Temperaturas máximas de 30 a 35°C	Nayarit, Jalisco, Colima, Morelos, Puebla, Tabasco, Campeche, Yucatán y Quintana Roo.
Tormentas puntuales intensas (75 - 150 mm)	No existe potencial.	Temperaturas máximas de 35 a 40 °C	Michoacán, Guerrero, Oaxaca y Chiapas.
Tormentas puntuales intensas (150- 250 mm)	No existe potencial.	Temperaturas máximas de 40 a 45 °C	No existe potencial.
Tormentas puntuales intensas mayores a (250 mm)	No existe potencial.	Temperaturas mayor a 45 °C	No existe potencial.

Lun.
19/Dic.



Mar.
20/Dic.



Miér.
21/Dic.



Pronóstico Agrometeorológico



AGRICULTURA
SECRETARÍA DE AGRICULTURA Y DESARROLLO RURAL



Martes 20 de diciembre | Emisión - 16:00h |

| Validez del 20 al 21 de diciembre |

- Sistemas Meteorológicos (Martes 20)

El **frente frío Núm. 18 se extenderá desde el noreste del Golfo de México, hasta el sureste del país, originará chubascos y lluvias fuertes** sobre entidades del oriente y sureste de la República Mexicana, así como en la Península de Yucatán, con lluvias puntuales muy fuertes en zonas de Veracruz, Oaxaca, Chiapas y Tabasco.

La **masa de aire frío** asociada al frente, ocasionará **evento de "Norte" fuerte a muy fuerte en las costas de Tamaulipas y Veracruz** e Istmo y Golfo de Tehuantepec; **densos bancos de niebla por la mañana** a lo largo de la Sierra Madre Oriental y el sureste del territorio nacional, así como **ambiente frío a muy frío y heladas al amanecer en estados de la Mesa del Norte y la Mesa Central**, con temperaturas gélidas en sierras de Chihuahua y Durango.

Por otra parte, **se mantendrá ambiente estable y sin lluvia sobre entidades del noroeste, norte, occidente, centro y sur de México.**

Lun.
19/Dic.



Mar.
20/Dic.



Miér.
21/Dic.



Pronóstico Agrometeorológico



AGRICULTURA
SECRETARÍA DE AGRICULTURA Y DESARROLLO RURAL



Martes 20 de diciembre | Emisión - 16:00h |

| Validez del 20 al 21 de diciembre |

- **Evento de “Norte” con rachas de 60 a 80 km/h:** costas de Tamaulipas, Veracruz e Istmo y Golfo de Tehuantepec.
- **Viento con rachas de 40 a 50 km/h:** Golfo de California, Baja California, Baja California Sur, Coahuila, Nuevo León, Zacatecas, San Luis Potosí y Guanajuato.

Nivel de tormenta	Entidades	Pronóstico de temperaturas	Entidades
Lluvias aisladas (0.1 a 5 mm)	Coahuila, Nuevo León, Tamaulipas, San Luis Potosí, Guanajuato y Querétaro.	Temperaturas mínimas menores a -5°C	Zonas de Chihuahua y Durango.
Lluvias con chubascos (5 - 25 mm)	Hidalgo, Yucatán y Quintana Roo.	Temperaturas mínimas de 0 a -5°C	Zonas de Baja California, Sonora, Coahuila, Nuevo León, Tamaulipas, San Luis Potosí, Zacatecas, Aguascalientes, Jalisco, Michoacán, Guanajuato, Estado de México, Morelos, Tlaxcala, Hidalgo, Puebla y Veracruz.
Tormentas puntuales fuertes (25 - 50 mm)	Puebla y Campeche.	Temperaturas mínimas de 0 a 5°C	Zonas montañosas de Baja California Sur, Sinaloa, Querétaro, Ciudad de México, Morelos y Oaxaca.
Tormentas puntuales muy fuertes (50 - 75 mm)	Veracruz, Oaxaca, Chiapas y Tabasco.	Temperaturas máximas de 30 a 35°C	Morelos, Puebla, Tabasco, Campeche, Yucatán y Quintana Roo.
Tormentas puntuales intensas (75 - 150 mm)	No existe potencial.	Temperaturas máximas de 35 a 40 °C	Nayarit, Jalisco, Colima, Michoacán, Guerrero, Oaxaca y Chiapas.
Tormentas puntuales intensas (150 - 250 mm)	No existe potencial.	Temperaturas máximas de 40 a 45 °C	No existe potencial.
Tormentas puntuales mayor a (250 mm)	No existe potencial.	Temperaturas máximas a 45 °C	No existe potencial.

**Lun.
19/Dic.**



**Mar.
20/Dic.**



**Miér.
21/Dic.**



Pronóstico Agrometeorológico



AGRICULTURA
SECRETARÍA DE AGRICULTURA Y DESARROLLO RURAL



Miércoles 21 de diciembre | Emisión - 16:00h |

| Validez del 21 al 22 de diciembre |

- Sistemas Meteorológicos (Miércoles 21)

El miércoles, el **frente Núm. 18 continuará extendido sobre el sureste de México** y la Península de Yucatán, **ocasionando chubascos y lluvias fuertes** a puntuales muy fuertes en ambas regiones. Por su parte, la **masa de aire frío** que le dará impulso **propiciará densos bancos de niebla en el noreste, norte, centro, oriente y sureste del territorio nacional**, **evento de "Norte"** fuerte a muy fuerte en el litoral centro y sur de Veracruz e Istmo y Golfo de Tehuantepec, **así como ambiente frío a muy frío** durante la mañana y noche con heladas al amanecer en estados de la Mesa del Norte, la Mesa Central y el oriente del país. Manteniéndose ambiente gélido en sierras de Chihuahua y Durango,

Durante la **tarde-noche del jueves**, un **nuevo frente frío** y su **masa de aire ártica ingresarán y recorrerán rápidamente el norte y noreste del país**, interaccionarán con una vaguada polar que se desplazará sobre la mesa del Norte, **ocasionando un marcado descenso de temperatura** en las mencionadas regiones, **lluvias y chubascos en el noreste y oriente** del territorio nacional, evento de "Norte" muy fuerte a intenso en las costas de Tamaulipas y Veracruz, así como **posible caída de aguanieve o nieve en sierras de Coahuila, Nuevo León y Tamaulipas, durante la madrugada del viernes.**

A partir del **viernes** y durante el fin de semana, el nuevo frente frío y su masa de aire ártica propiciarán una **onda gélida sobre el norte, noreste, centro, oriente y sureste del territorio nacional, con temperaturas por debajo de los 0°C y heladas en 19 entidades del país**, además de **evento de "Norte"** en el litoral del Golfo de México, la Península de Yucatán e Istmo y Golfo de Tehuantepec.

Lun.
19/Dic.



Mar.
20/Dic.



Miér.
21/Dic.



Pronóstico Agrometeorológico



AGRICULTURA
SECRETARÍA DE AGRICULTURA Y DESARROLLO RURAL



Miércoles 21 de diciembre | Emisión - 16:00h |

| Validez del 21 al 22 de diciembre |

- Sistemas Meteorológicos (Miércoles 21)

- Sistemas Meteorológicos (Jueves 22)

Nivel de tormenta	Entidades	Nivel de tormenta	Entidades
Lluvias aisladas (0.1 a 5 mm)	Puebla y Guerrero.	Lluvias aisladas (0.1 a 5 mm)	San Luis Potosí, Hidalgo, Puebla y Yucatán.
Lluvias con chubascos (5 - 25 mm)	Campeche, Yucatán y Quintana Roo.	Tormentas puntuales fuertes (5 - 25 mm)	Nuevo León, Tamaulipas, Veracruz, Chiapas y Quintana Roo.
Tormentas puntuales fuertes (25 - 50 mm)	Tabasco.	Tormentas puntuales fuertes (25- 50 mm)	No existe potencial.
Tormentas puntuales intensas (50 - 75 mm)	Veracruz, Oaxaca y Chiapas.	Tormentas puntuales intensas (50 - 75 mm)	No existe potencial.
Tormentas puntuales intensas (75 - 150 mm)	No existe potencial.	Tormentas puntuales intensas (75 - 150 mm)	No existe potencial.
Tormentas puntuales intensas (150 - 250 mm)	No existe potencial.	Tormentas puntuales intensas (150 - 250 mm)	No existe potencial.
Tormentas superiores a (250 mm)	No existe potencial.	Tormentas superiores a (250 mm)	No existe potencial.

Lun.
19/Dic.



Mar.
20/Dic.



Miér.
21/Dic.

