



**EQUIPO ARGENTINO DE
ANTROPOLOGIA FORENSE**

Fundado en 1984

AV. RIVADAVIA 2443 - 2º PISO, OFICINAS 3 Y 4 (C1043ACD)
CIUDAD AUTONOMA DE BUENOS AIRES - ARGENTINA
TEL: (5411) 4951-8547 - FAX (5411) 4954-6646

HTTP://WWW.EAAF.ORG
E-MAIL: EAAF@EAAF.ORG
E-MAIL NEW YORK: NY.OFFICE@EAAF.ORG

00198

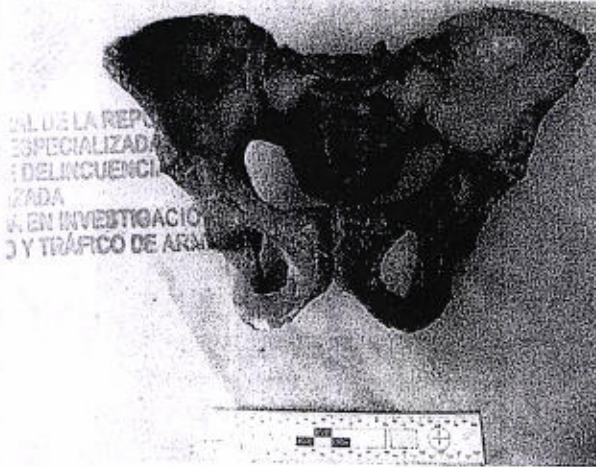

Fotografía 18. Anquilosis de cintura pélvica

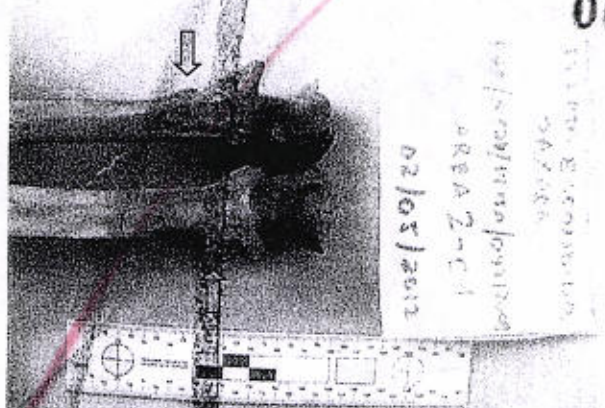

Fotografía 19. Entesopatías en epifisis proximales de cúbitos, más marcadas en el izquierdo (flecha amarilla)

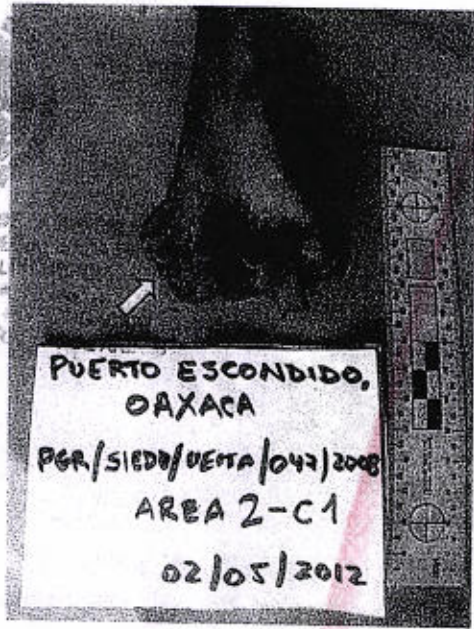

Fotografía 20. Entesopatía en epifisis distal de húmero izquierdo (flecha amarilla)

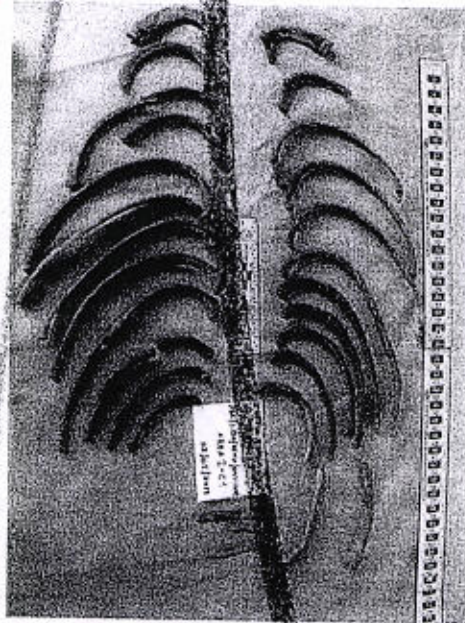

Fotografía 21. Costillas derechas e izquierdas sin signos de lesiones o fracturas perimortem



DERECHOS HUMANOS
Y SERVICIOS A LA
COMUNIDAD.
COMISIÓN DE BÚSQUEDA DE
PERSONAS DESAPARECIDAS
Nº 26

DERECHOS HUMANOS
Y SERVICIOS A LA
COMUNIDAD.
COMISIÓN DE BÚSQUEDA DE
PERSONAS DESAPARECIDAS



00199

PROCURADURIA GENERAL DE LA REPUBLICA
ESPECIALIZADA EN
DELINCUENCIA
ORGANIZADA
UNIDAD DE INVESTIGACION
DE TRAFICO DE ARMAS

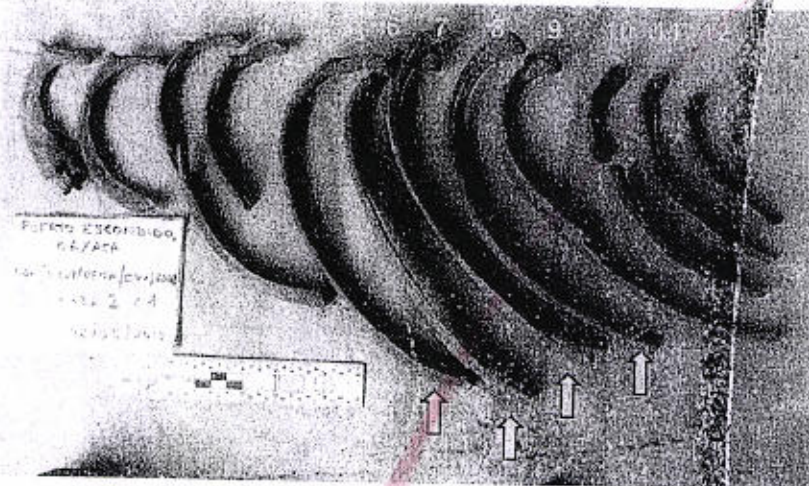

Fotografía 22. Detalle de costillas derechas. No se observan fracturas en las costillas 5, 6, 7 u 8 (flechas amarillas)



Fotografía 23. Pantalón de tela sintética de color azul recuperado asociado a los restos del esqueleto PEO A2-C1

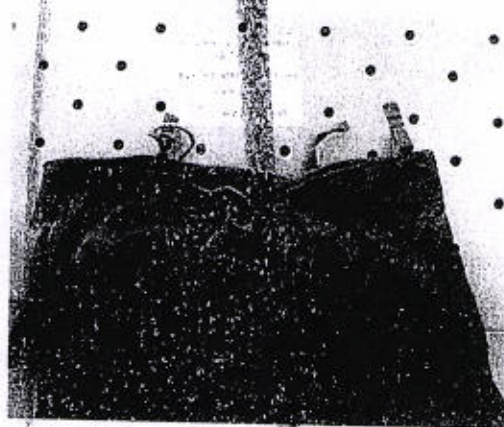

Fotografía 24. Detalle del pantalón, con cordel atado cintura



DERECHOS HUMANOS
ASISTENCIA Y SERVICIOS A LA
COMUNIDAD.

UNIDAD DE BÚSQUEDA DE
PERSONAS DESAPARECIDAS
SA 26

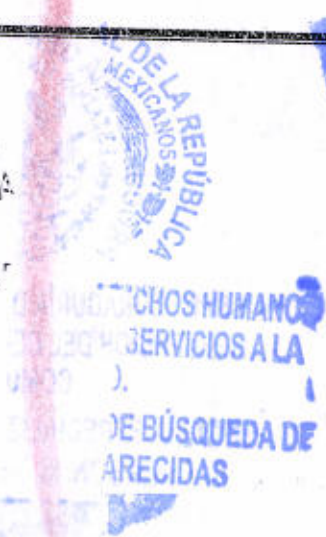



EQUIPO ARGENTINO DE ANTROPOLOGIA FORENSE

Fundado en 1984

AV. RIVADAVIA 2443 - 2° PISO, OFICINAS 3 Y 4 (C1043ACD)
CIUDAD AUTONOMA DE BUENOS AIRES - ARGENTINA
TEL: (5411) 4951-8547 - FAX (5411) 4954-6646

HTTP://WWW.EAAF.ORG
E-MAIL: EAAF@EAAF.ORG
E-MAIL NEW YORK: NY.OFFICE@EAAF.ORG

PAL DE...
ESPECIAL...
DE DELIN...
UZADA...
DA EN...
DY TRAF...



00200

Fotografías 25 y 26. Moneda recuperada asociada a los restos del esqueleto PEO A2-C1, con valor de 100 pesos mexicanos, datada de 1984



Fotografías 27 y 28. Restos de tela (sábanas) asociados al esqueleto PEO A2-C1



DERECHOS HUMANOS
Y SERVICIOS A LA
VIDA.
UNIDAD DE BÚSQUEDA
DE APARECIDAS
26

DERECHOS HUMANOS
Y SERVICIOS A LA
VIDA.
UNIDAD DE BÚSQUEDA
DE APARECIDAS



EQUIPO ARGENTINO DE ANTROPOLOGIA FORENSE

Fundado en 1984

AV. RIVADAVIA 2443 - 2º PISO, OFICINAS 3 Y 4 (C1043ACD)
CIUDAD AUTÓNOMA DE BUENOS AIRES - ARGENTINA
TEL: (5411) 4951-8547 - FAX (5411) 4954-6646

HTTP://WWW.EAAF.ORG
E-MAIL: EAAF@EAAF.ORG
E-MAIL NEW YORK: NY.OFFICE@EAAF.ORG

GENERAL DE LA REPUBLICA
PROFESIONALIZADA EN
DE DELINCUENCIA
UNIZADA
ADA EN INVESTIGACION
PIO Y TRAFICO DE AR...



00201

Fotografías 29 y 30. Restos de plástico en los que, según los testimonios recabados, se encontraba envuelto el cadáver originalmente (izquierda) y en los que fueron depositados tras su hallazgo en 2011 (derecha)

ESQUELETO PEO A2-C1

CADAVER AVERIGUACION BREVE 230 (P.E.)/II/2007

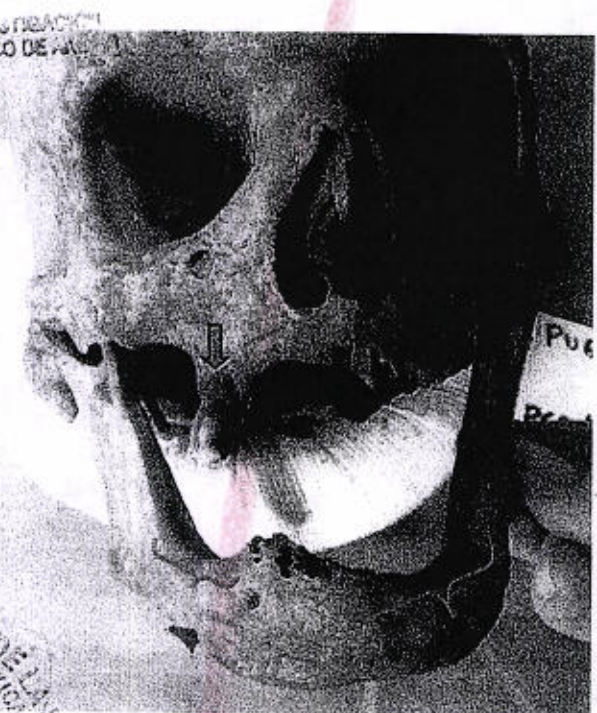

AL DE LA REPUBLICA
OS MEXICANOS

GENERAL DE LA REPUBLICA
MEXICANOS
DERECHOS HUMANOS
TO Y SERVICIOS A LA
IDAD.
DA DE BÚSQUEDA DE
SAPARECIDAS

DERECHOS HUMANOS
O Y SERVICIOS A LA
DAD.
DA DE BÚSQUEDA
APARECIDAS
A 26



ESQUELETO PEO A2-C1

CADAVER AVERIGUACION PREVIA 230 (P.E.)/II/2007

DE LA REPUBLICA
SPECIALIZADA EN
DELINCUENCIA
ADA
EN INVESTIGACION
Y TRAFICO DE ARMAS

00202



Fotografías 31 a 34. Comparación entre esqueleto PEO A2-C1 (a la izquierda) y autopsia del cadáver encontrado en playa Punta Colorada (Puerto Escondido - Oaxaca) que consta en averiguación previa 230 (P.E.)/II/2007 (a la derecha). Las flechas y llaves rojas destacan los puntos NO COINCIDENTES entre ambos cuerpos, que llevan a concluir que indudablemente no se trata de la misma persona.

6. INFORME ARQUEOLÓGICO ÁREA 3:

Área 3 (ver croquis adjunto en Anexo 2):

Dados los resultados excluyentes de los restos recuperados en el AREA 2 (no correspondientes con los del cadáver descrito en el expediente de Averiguación Previa 230 (P.E.)/II/2007, se procedió a excavar en la segunda zona del Panteón Municipal ubicada en el vértice Norte Este de la necrópolis, que había sido señalada en las declaraciones testimoniales.

En esta zona, denominada AREA 3, se procedió a excavar una superficie de forma rectangular de 140 cm en sentido Norte Sur y 340 cm en sentido Este Oeste. Una vez profundizada la excavación hasta los 40 cm, se notó claramente una coloración más oscura en el sedimento, producto de la remoción de suelo, sobre el lateral Sur de la excavación, indicando la ubicación de una sepultura. Por ello se decidió continuar la excavación sobre el lateral Sur hasta llegar a los 210 cm de profundidad, donde se halló una superficie de tela de color azul oscuro, que una vez que fue expuesta, era el recubrimiento de un ataúd de madera que ya se encontraba desintegrado. Luego se

DERECHOS HUMANOS
TO Y SERVICIOS A LA
IDAD.
DA DE BÚSQUEDA DE
SAPARECIDAS
SA 26

DE LA REPUBLICA
DERECHOS HUMANOS
TO Y SERVICIOS A LA
IDAD.
DA DE BÚSQUEDA DE
SAPARECIDAS



EQUIPO ARGENTINO DE ANTRPOLOGIA FORENSE

Fundado en 1984

AV. RIVADAVIA 2443 - 2º PISO, OFICINAS 3 Y 4 (C1043ACD)
CIUDAD AUTONOMA DE BUENOS AIRES - ARGENTINA
TEL: (5411) 4951-8547 - FAX (5411) 4954-6646

HTTP://WWW.EAAF.ORG
E-MAIL: EAAF@EAAF.ORG
E-MAIL NEW YORK: NY.OFFICE@EAAF.ORG

DE LA REPUBLICA
SPECIALIZADA EN
ELINQUENCIA
DE
INVESTIGACION
GRAFICO DE AREA

procedió a mover la cubierta del ataúd hacia el Oeste, logrando así exponer los restos óseos de un individuo de sexo masculino, adulto, que presentaba [redacted] tórax una banda de [redacted] [redacted] nº 35):

..dad: 74 AÑOS
CRISIS ASMÁTICA
HORA DE DEFUNCIÓN (ILEGIBLE)
FECHA: 30-08-200... (ILEGIBLE ULTIMO NUMERO)

00203

Del mismo modo, se encontró un fragmento de tela de color claro (compatible con esparadrapo) en el lateral derecho del frontal y otro en el húmero derecho (ver fotografía nº 36). El esqueleto no presentaba ropa ni efectos personales.

Se realizó una exploración en contigua al lateral Este del ataúd con el fin de verificar si existía remoción que pudiera indicar la existencia de restos bajo el mismo. Sin embargo, el sedimento se presentaba no alterado, lo que indicaba que por debajo del ataúd no podría haberse inhumado ningún otro cuerpo (ver fotografía nº 37).

Tanto las características de entierro como las del cuerpo hallado no se correspondían con la persona buscada, por lo que se volvió a tapar la sepultura y se dio por concluida la excavación del AREA 3.

DE LA REPUBLICA
SPECIALIZADA EN
ELINQUENCIA
DE
INVESTIGACION
GRAFICO DE AREA

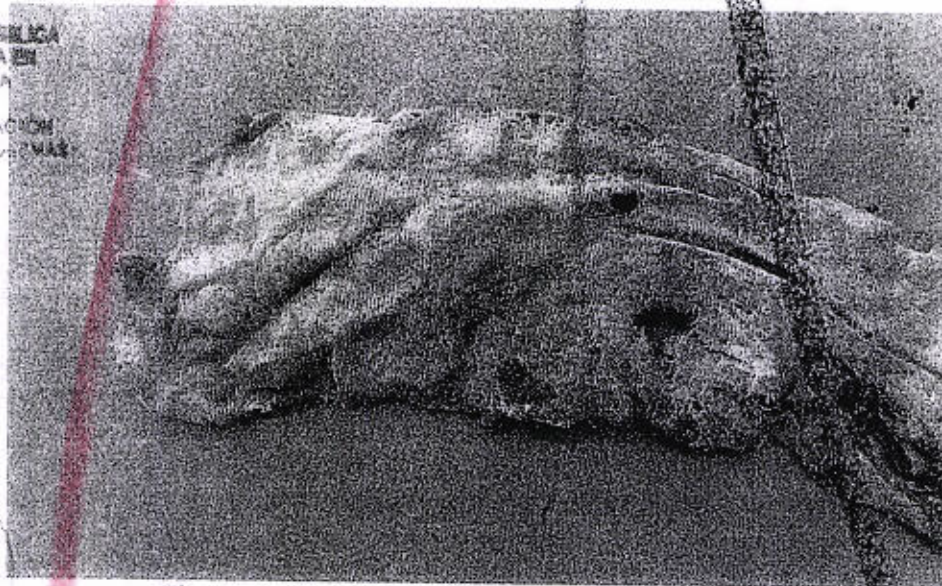

Fotografía Nº 35



DERECHOS HUMANOS
Y SERVICIOS A LA
CIUDADADANIA

COMISION NACIONAL
ARGENTINA DE BÚSQUEDA DE
DESAPARECIDAS
A 26

DERECHOS HUMANOS
Y SERVICIOS A LA
CIUDADADANIA
COMISION NACIONAL
ARGENTINA DE BÚSQUEDA DE
DESAPARECIDAS



EQUIPO ARGENTINO DE ANTROPOLOGIA FORENSE

Fundado en 1984

AV. RIVADAVIA 2443 - 2º PISO, OFICINAS 3 Y 4 (C1043ACD)
CIUDAD AUTÓNOMA DE BUENOS AIRES - ARGENTINA
TEL: (5411) 4951-8547 - FAX (5411) 4954-6646

HTTP://WWW.EAAF.ORG
E-MAIL: EAAF@EAAF.ORG
E-MAIL NEW YORK: NY.OFFICE@EAAF.ORG



AL DE LA REPUBLICA
SPECIALIZADA EN
DELINCUENCIA
LADA
EN INVESTIGACION
Y TRAFICO DE AR...

00204

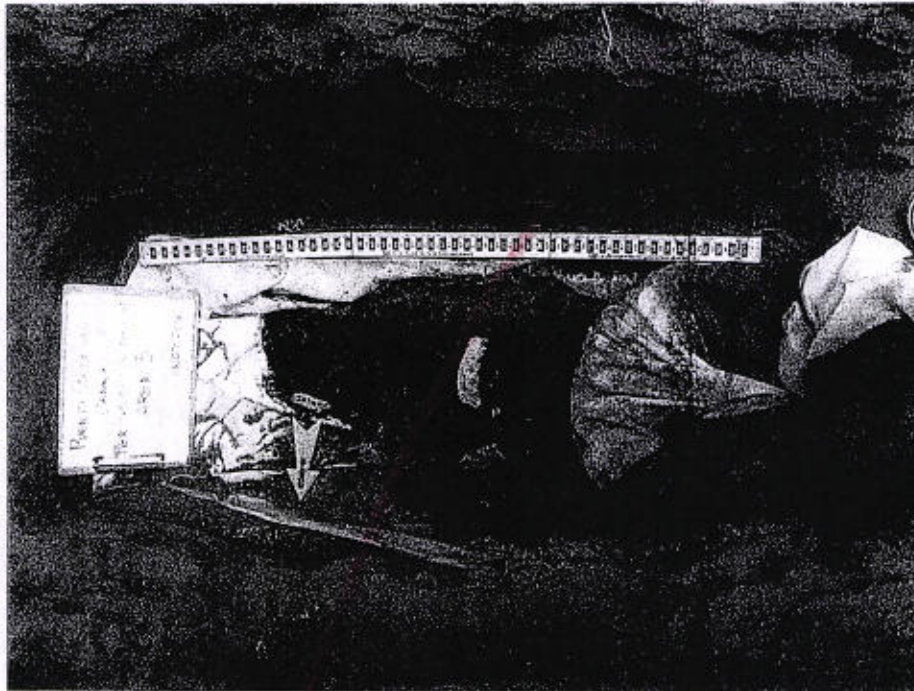

Fotografía Nº 36



AL DE LA R
ESPECIALIZADA
DELINCUEN
LADA
EN INVESTIG
Y TRAFICO

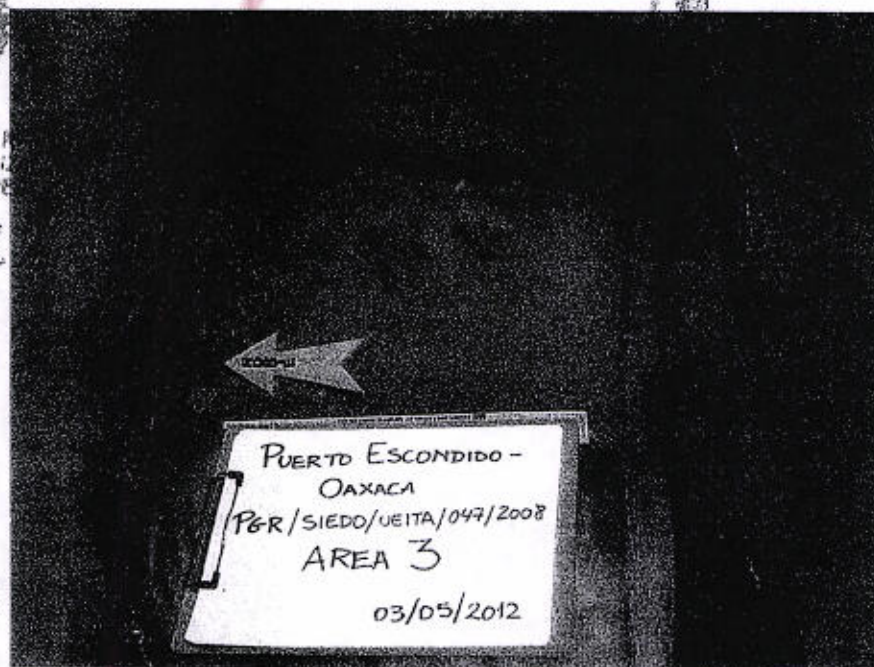

Fotografía Nº 37

DERECHOS HUMANOS
Y SERVICIOS A LA
COMUNIDAD.
UNIDAD DE BÚSQUEDA
DE DESAPARECIDAS
SA 26





7. INFORME ARQUEOLÓGICO ÁREA 4:

00205

Ya que la información sobre un punto definido en el que continuar excavando era muy vaga, se entrevistó nuevamente al operario de la máquina excavadora, con el fin de obtener mayores datos que permitieran acotar el área de búsqueda.

El testigo señaló la posibilidad de que la sepultura se encontrara debajo del monumento

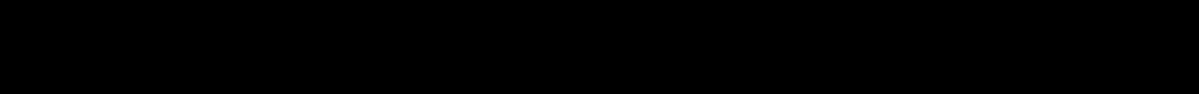

...aproximadamente una semana antes que el cuerpo que se pretendía localizar, el testigo no recordaba remoción de tierra que indicara un entierro reciente.

Se entrevistó al hijo de la fallecida Clara Sánchez, con el objetivo de obtener más información y solicitar el permiso para excavar bajo el monumento de su familiar.

A pesar de dichas entrevistas no se logró obtener información más precisa de la ya existente, por lo que se abandonó el iniciado trabajo de levantamiento de una placa de cemento adyacente al monumento (ver fotografía nº 38), recomendándose a este Ministerio Público suspender la excavación.

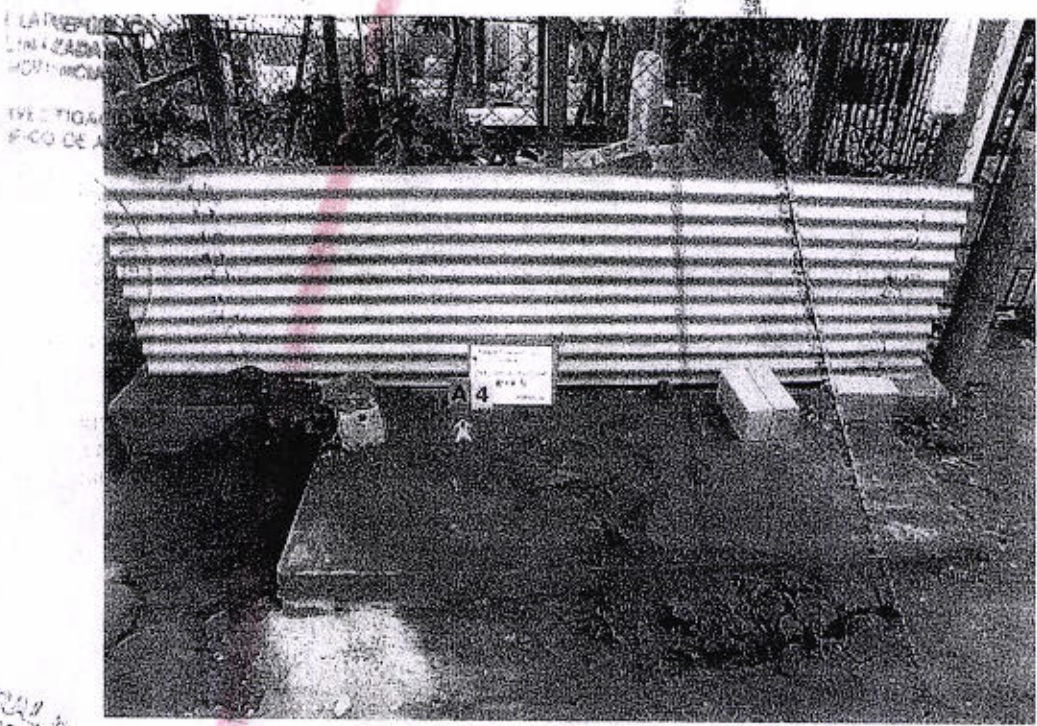

Fotografía Nº 38

REPUBLICA ARGENTINA
SECRETARÍA DE DERECHOS HUMANOS
Y SERVICIOS A LA CIUDADADANIA
UNIDAD DE BÚSQUEDA DE
PERSONAS APARECIDAS
126

REPUBLICA ARGENTINA
SECRETARÍA DE DERECHOS HUMANOS
Y SERVICIOS A LA CIUDADADANIA
UNIDAD DE BÚSQUEDA DE
PERSONAS APARECIDAS



8. CONCLUSIONES

00206

- En el **AREA 2** del Panteón Municipal de Puerto Escondido (Oaxaca), señalada por testigos como el lugar en el que se inhumó el cadáver localizado el 16 de agosto del 2007 en playa Punta Colorada (Puerto Escondido - Oaxaca), bajo Averiguación Previa **230 (P.E.)/II/2007**, se encontró una sepultura de características coincidentes con las testimoniales (cuerpo inhumado en orientación Norte-Sur, sin ataúd, envuelto en plástico, portando un pantalón de color azul).

REAL DE LA REPUBLICA
DE MEXICO
SECRETARIA DE JUSTICIA
Y ENERGIA
PROCURADURIA FEDERAL
DE DEFENSA Y TRÁFICO DE ARMS

Dicho esqueleto exhumado en el AREA 2, codificado como **PEO A2-C1**, presenta características similares en cuanto a perfil biológico y evidencias no biológicas (ropa) al cadáver descrito en la autopsia de la citada Averiguación Previa **230 (P.E.)/II/2007**.

- Sin embargo, cuando se realiza un examen detallado se observa que existen diferencias sustanciales en la edad, características dentales, signos de autopsia y lesiones traumáticas que permiten concluir con certeza que dicho esqueleto **PEO A2-C1 NO ES COINCIDENTE** con el cadáver descrito en la autopsia que consta en la citada Averiguación Previa.



REAL DE LA REPUBLICA
DE MEXICO
SECRETARIA DE JUSTICIA
Y ENERGIA
PROCURADURIA FEDERAL
DE DEFENSA Y TRÁFICO DE ARMS

Las características de dicho esqueleto tampoco son compatibles con la información disponible aportada por la familia de **Edmundo Reyes Amaya** acerca de su perfil biológico y rasgos dentales.

- Se descarta, por tanto, que pueda tratarse de los restos que se pretende localizar para ser comparados genéticamente con la familia de **Edmundo Reyes Amaya**, no procediéndose a la toma de muestras óseas de dichos restos óseos.

- Los restos encontrados en las **AREAS 1 y 3** exploradas en el Panteón Municipal de Puerto Escondido, **NO SON COINCIDENTES** con el cadáver que se pretendía localizar, por lo que permanecen *in situ* en su ubicación original.

- Se considera que evaluando la información documental y testimonial disponible hasta el momento, no se cuenta con la precisión necesaria para dar continuidad a las tareas de búsqueda del cadáver mencionado, por lo que se recomienda suspender las excavaciones hasta que la investigación preliminar aporte nuevos datos precisos acerca de su posible ubicación.



DERECHOS HUMANOS
Y SERVICIOS A LA
COMUNIDAD
UNIDAD DE BÚSQUEDA
DE DESAPARECIDAS
4 26

REAL DE LA REPUBLICA
DE MEXICO
SECRETARIA DE JUSTICIA
Y ENERGIA
PROCURADURIA FEDERAL
DE DEFENSA Y TRÁFICO DE ARMS
DERECHOS HUMANOS
Y SERVICIOS A LA
COMUNIDAD
UNIDAD DE BÚSQUEDA DE
DESAPARECIDAS



EQUIPO ARGENTINO DE ANTROPOLOGIA FORENSE

Fundado en 1984

AV. RIVADAVIA 2443 - 2º PISO, OFICINAS 3 Y 4 (C1043ACD)
CIUDAD AUTÓNOMA DE BUENOS AIRES - ARGENTINA
TEL: (5411) 4951-8547 - FAX (5411) 4954-6646

HTTP://WWW.EAAF.ORG
E-MAIL: EAAF@EAAF.ORG
E-MAIL NEW YORK: NY.OFFICE@EAAF.ORG

208

Sin más que informar, saludamos atentamente

00207

[Handwritten signature]

[Handwritten signature]



GENERAL DE LA REPUBLICA
POLICIA ESPECIALIZADA EN
LUCHA CONTRA LA
DELINCUENCIA ORGANIZADA
UNIDAD DE INVESTIGACION
DE DROGAS Y TRAFICO DE...

EQUIPO ARGENTINO DE ANTROPOLOGIA FORENSE
MAYO 2012



OFICINA GENERAL DE LA REPUBLICA
EQUIPO ARGENTINO DE ANTROPOLOGIA FORENSE
MAYO 2012



DE DERECHOS HUMANOS
Y SERVICIOS A LA
COMUNIDAD.
UNIDAD DE BÚSQUEDA DE
DESAPARECIDAS
SA 26

DE LA REPUBLICA MEXICANA
DE DERECHOS HUMANOS
Y SERVICIOS A LA
COMUNIDAD.
UNIDAD DE BÚSQUEDA DE
DESAPARECIDAS



EQUIPO ARGENTINO DE ANTROPOLOGIA FORENSE

Fundado en 1984

AV. RIVADAVIA 2443 - 2° PISO, OFICINAS 3 Y 4 (C1043ACD)
CIUDAD AUTÓNOMA DE BUENOS AIRES - ARGENTINA
TEL: (5411) 4951-8547 - FAX (5411) 4954-6646

HTTP://WWW.EAAF.ORG
E-MAIL: EAAF@EAAF.ORG
E-MAIL NEW YORK: NY.OFFICE@EAAF.ORG



00208

AL DE LA REPÚBLICA
SPECIALIZADA EN
DELINCUENCIA
DESA
INVESTIGACIÓN
Y TRÁFICO DE ARMAS

ANEXO 1

CROQUIS EXCAVACIÓN AREAS 1 Y 2

AL DE LA REPÚBLICA
SPECIALIZADA EN
DELINCUENCIA
DESA
INVESTIGACIÓN
Y TRÁFICO DE ARMAS



DERECHOS HUMANOS
SERVICIOS A LA
HUMANIDAD.
UNIDAD DE BÚSQUEDA
DE DESAPARECIDAS
3A 26

AL DE LA REPÚBLICA
DERECHOS HUMANOS
SERVICIOS A LA
HUMANIDAD
UNIDAD DE BÚSQUEDA
DE DESAPARECIDAS

00209

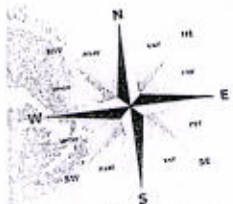

AL DE LA REPUBLICA...
SPECIALIZADA EN
DE DELINCUENCIA
IZADA
EN INVESTIGACION
Y TRAFICO DE AR...

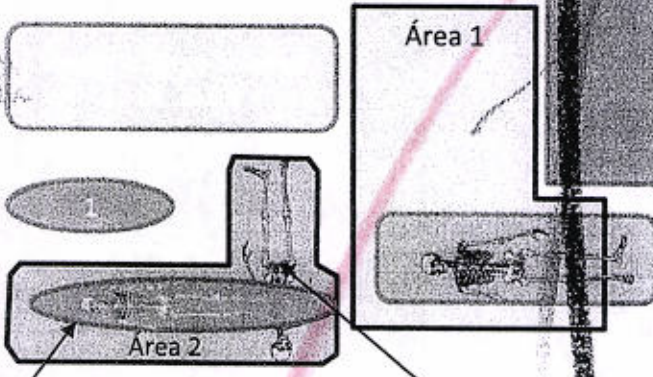

Clara Sanchez
10-08-2007



Georgina Osorio Cruz (4-06-2011)

Esqueleto recuperado PEO A2- C1

AL DE LA REPUBLICA
SPECIALIZADA EN
DE DELINCUENCIA
IZADA
EN INVESTIGACION
Y TRAFICO DE AR...

José Antonio Cortez Hernández
25-02-2007

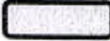
Referencias:

-  Área excavada Nro.1
-  Área excavada Nro.2
-  1

DERECHOS HUMANOS
TO Y SERVICIOS A LA
IDAD.
DA DE BÚSQUEDA L
SAPARECIDAS
A 26

DERECHOS HUMANOS
TO Y SERVICIOS A LA
IDAD.
DA DE BÚSQUEDA DE



00210

SECRETARÍA DE LA REPÚBLICA
ESPECIALIZADA EN
DE DELINCUENCIA
UNIDAD
DE INVESTIGACIÓN
DE TRÁFICO DE ARMAS



SECRETARÍA DE LA REPÚBLICA
ESPECIALIZADA EN
DE DELINCUENCIA
UNIDAD
DE INVESTIGACIÓN
DE TRÁFICO DE ARMAS

ANEXO 2

CROQUIS EXCAVACIÓN AREA 3



DE DERECHOS HUMANOS
Y SERVICIOS A LA
COMUNIDAD.

UNIDAD DE BÚSQUEDA
DE DESAPARECIDAS

SA 26



DE DERECHOS HUMANOS
Y SERVICIOS A LA
COMUNIDAD

UNIDAD DE BÚSQUEDA
DE DESAPARECIDAS



0021



(19-04-2011)

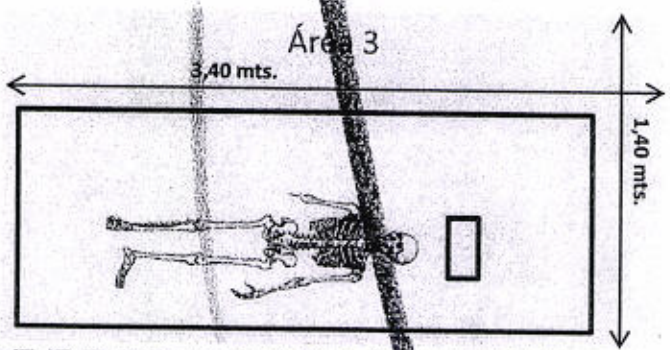

SECRETARÍA FEDERAL DE DERECHOS HUMANOS, JUSTICIA Y SERVICIOS A LA COMUNIDAD.
SECRETARÍA NACIONAL DE BÚSQUEDA DE DESAPARECIDAS
A 26

SECRETARÍA NACIONAL DE DERECHOS HUMANOS Y SERVICIOS A LA COMUNIDAD.
SECRETARÍA NACIONAL DE BÚSQUEDA DE DESAPARECIDAS



EQUIPO ARGENTINO DE ANTROPOLOGIA FORENSE

Fundado en 1984

AV. RIVADAVIA 2443 - 2° PISO, OFICINAS 3 Y 4 (C1043ACD)
CIUDAD AUTÓNOMA DE BUENOS AIRES - ARGENTINA
TEL: (5411) 4951-8547 - FAX (5411) 4954-6646

HTTP://WWW.EAAF.ORG
E-MAIL: EAAF@EAAF.ORG
E-MAIL NEW YORK: NY.OFFICE@EAAF.ORG

SECRETARÍA DE LA REPÚBLICA
ESPECIALIZADA EN
DELINCUENCIA
ORGANIZADA
EN INVESTIGACIÓN
Y TRÁFICO DE ARMAS



SECRETARÍA DE LA REPÚBLICA
ESPECIALIZADA EN
DELINCUENCIA
ORGANIZADA
EN INVESTIGACIÓN
Y TRÁFICO DE ARMAS

00212

ANEXO 3

REFERENCIAS BIBLIOGRAFICAS



DERECHOS HUMANOS
Y SERVICIOS A LA
COMUNIDAD.
UNIDAD DE BÚSQUEDA Y
REPARACIÓN DE
DAÑOS
A 26





REFERENCIAS BIBLIOGRÁFICAS

ALBERT A.M. y MAPLES W.R. 1995. Stages of epiphyseal union for thoracic and lumbar vertebral centra as a method of age determination for teenage and young adult skeletons. *Journal of Forensic Science* 40(4):632-633

AUF [REDACTED]

Paleopathology. Press syndicate of the University of Cambridge.

BASS, W. M. 1987. *Human Osteology: A Laboratory and field Manual of the Human Skeleton*. Columbia, Missouri: Missouri Arch. Society, Special Public. No.2.

BENNETT, K.A. 1987. *A field Identification guide for Human Identification*. Springfield, Illinois. C.C. Thomas.

BROOKS, S. Y J.M. SUCHEY. 1990. Skeletal age determination based on the os pubis: a comparison of the Acsadi-Nemeskeri and Suchey-Brooks methods. *Human Evolution*. Vol.5. N.3 (227-238).

BUIKSTRA, J. Y UBELAKER, D. (eds). 1994. *Standards for data Collection from Human Skeletal Remains*. Arkansas Archaeological Survey research Series Nro. 44.

COMITE INTERNACIONAL DE LA CRUZ ROJA -CICR- 2002. *Acción para resolver el problema de personas desaparecidas como resultado de conflicto armado o violencia interna y para la asistencia de sus familias. Reporte final y Resultados en: Los desaparecidos - El derecho a saber. Ginebra. CICR.*

ELSAIED, N. y ATKINS, J. 2008. *Explosion and Blast-Related Injuries. Effects of Explosion and Blast from Military Operations and Acts of Terrorism*. Elsevier Academic Press.

INTERPOL .1997. *Disaster Victim Identification Guide (DVI)*. Washington, DC: INTERPOL.

GALLOWAY, A. 1999. *Broken Bones, Anthropological Analysis of Blunt Force Trauma*, Charles C. Thomas, Springfield, IL, 371pp.

GILBERT, B. M. y T. W. MCKERN. 1973. A method for aging the female os pubis. *American Journal of Physical Anthropology* 38: 31-38.

HAGLUND, W. D. y M. H. SORG. 1997, *Forensic taphonomy: the postmortem fate of human remains*. CRC Press

HAGLUND, W. D. y M. H. SORG. 2002, *Advances in forensic taphonomy: Method, theory and Archaeological perspectives*. CRC Press.

ISCAN, M.Y.; LOTH S.R. y WRIGHT, R.K. 1985. Age estimation from the rib by phase analysis: white females. In: *Journal of Forensic Sciences*, 30: 853-863.

KIMMERLE E. H. Y BARAYBAR J. P. 2008. *Skeletal trauma: identification of injuries resulting from human rights abuse and armed conflict*. Boca Raton: CRC Press, 504.

KRENZER, U. 2006. *Compendio de Métodos Antropológicos Forenses*. Centro de Análisis Forense y Ciencias Aplicadas (CAFCA).

00217

DE DERECHOS HUMANOS
DELITO Y SERVICIOS A LA
UNIDAD.
ZADA DE BÚSQUEDA
DESAPARECIDAS
ISA 26

REPUBLICA ARGENTINA
DERECHOS HUMANOS
Y SERVICIOS A LA
UNIDAD.
DE BÚSQUEDA DE
DESAPARECIDAS



KROGMAN, W. M. Y M. Y. ISCAN, 1986. The Human Skeleton in Forensic Medicine. Springfield, Illinois. Charles C. Thomas Pub.

LOVEJOY C. O., R. S. MEINDL, T. R. PRYZBECK, R. P. MENSFORTH. 1985. Chronological Metamorphosis of the Auricular Surface of the Ilium. A New Method for the Determination of Adult Skeletal Age at Death. Amer. Jour. Phys. Anthrop. 68(1): 15-28.

00214

MANN, R. HUNT, D.R. 2005. Photographic Regional Atlas of Bone Disease. A Guide to Pathologic and Normal Variation in the Human Skelton. Charles.C.Thomas, Publisher, Ltd. Springfield, Illinois.

MANN, R. Y S.P. MURPHY. 1990. Regional Atlas of bone disease. A guide to pathologic and normal variation in the human skeleton. Charles C. Thomas, Publisher. Springfield, Illinois. USA.

MC KERN T. Y J. STEWART, 1957. Skeletal changes in young American males. US Army quartermaster research and development command, technical report EP-45

MOORE-JANSEN Y JANTZ, 1989. Data Collection Procedures for Forensic Skeletal material, University of Tennessee, Department of Anthropology, Knoxville

ORGANIZACION DE LAS NACIONES UNIDAS.1991. Manual para la prevención efectiva e investigación de ejecuciones extra-legales, arbitrarias y Sumarias. New York, NY: Oficina de las Naciones Unidas en Viena, Centro para el Desarrollo Social y Asuntos Humanitarios.

ORTNER, D.J. 2003. Identification of Pathological Conditions in Human Skeletal Remains. San Diego: Academic Press.

ORTNER D. J., W. G. J. PUTSCHAR. 1981. Identification of Pathological Conditions in Human Skeletal Remains. Washington, Smithsonian Contribution to Anthropol. No. 28.

OSBORNE, D., T. Simmons y S. Nawrocki. 2004. Reconsidering the auricular surface as an indicator of age at death. Journal of Forensic Sciences 49: 905-911.

ROGERS. 1999. A visual method of determining the sex of skeletal remains using the distal humerus. Journal of Forensic Sciences 44 (1): 57-60

SCHEUER, L. Y S. BLACK. 2000. Development Juvenile Osteology. Academic Press, London.

TODD, T.W.1920. Ages changes in the pubic bone: I. The white males pubic. American Journal of Physical Anthropology 3:467-470.

TROTTER, M., G.C. GLESER. 1977. Corrigenda to "Estimation of Stature from long Limb bones of American Whites and Negroes". Amer. Jour. Phys. Anthropol. 47: 355-56.

UBELAKER D. H. 1989. Human Skeletal Remains. Excavation, Analysis, Interpretation. Taraxacum-Washington, Smiths. Inst. Manuals on Archaeology 2.

WELSCOTT. 2000. Sex variation in the second cervical vertebra. Journal of Forensic Science 45 (2) 462-466



DERECHOS HUMANOS
Y SERVICIOS A LA
COMUNIDAD.
UNIDAD DE BÚSQUEDA
DE DESAPARECIDAS
SA 26

AL DE LA REPUBLICA
DERECHOS HUMANOS
Y SERVICIOS A LA
COMUNIDAD.
UNIDAD DE BÚSQUEDA DE
DESAPARECIDAS



EQUIPO ARGENTINO DE ANTROPOLOGIA FORENSE

Fundado en 1984

AV. RIVADAVIA 2443 - 2° PISO, OFICINAS 3 Y 4 (C1043ACD)
CIUDAD AUTÓNOMA DE BUENOS AIRES - ARGENTINA
TEL: (5411) 4951-8547 - FAX (5411) 4954-6646

HTTP://WWW.EAAF.ORG
E-MAIL: EAAF@EAAF.ORG
E-MAIL, NEW YORK: NY.OFFICE@EAAF.ORG

WOLFF, I. 2008. Evaluación de criterios osteométricos de diagnóstico sexual en población argentina -Tesina- Universidad Nacional de Córdoba, Facultad de Ciencias Exactas, Físicas y Naturales.

00215

MINISTERIO DE LA REPÚBLICA
ESPECIALIZADA EN
DELINCUENCIA
ORGANIZADA
EN INVESTIGACION
DE TRÁFICO DE ARMAS



MINISTERIO DE LA REPÚBLICA
ESPECIALIZADA EN
DELINCUENCIA
ORGANIZADA
EN INVESTIGACION
DE TRÁFICO DE ARMAS



RECHOS HUMANOS
Y SERVICIOS A LA
COMUNIDAD.
COMISIÓN DE BÚSQUEDA DE
DESAPARECIDAS
A 26

MINISTERIO DE LA REPÚBLICA
RECHOS HUMANOS
Y SERVICIOS A LA
COMUNIDAD.
COMISIÓN DE BÚSQUEDA DE
DESAPARECIDAS

--- EN REYES MANTECÓN, SAN BARTOLO COYOTEPEC, OAXACA A VEINTINUEVE DE JUNIO DEL AÑO DOS MIL DOCE.-----

--- Visto el estado que guarda el presente cuaderno de colaboración y desprendiéndose del mismo que a la fecha no ha sido localizado el lugar en donde se inhumo el cadáver registrado como "N" "N", del sexo masculino, ocurrido el dieciocho de agosto de dos mil siete, en el Panteón Municipal de Puerto Escondido, Oaxaca, hechos relacionados con la averiguación previa 230(P.E.)/II/2007, del índice de la Agencia del Ministerio Público del Segundo Turno Puerto Escondido, Oaxaca, por lo que con fundamento en lo dispuesto por los artículos 21 y 119 de la Constitución Política de los Estados Unidos Mexicanos, la Cláusula Decima, Fracción I y VI del Convenio de Colaboración, publicado en el Diario Oficial de la Federación el 26 de Junio del año 2007 y suscrito en San Luis Potosí, entre la Procuraduría General de la República, la Procuraduría General de Justicia Militar, la Procuraduría General de Justicia del Distrito Federal y las Procuradurías Generales de Justicia de los treinta y un Estados integrantes de la Federación;el personal actuante:-----

00216

----- ACUERDA -----

UNICO.- [REDACTED]

Director de Análisis Criminal de la Agencia Estatal de Investigaciones, a efecto de que continúe con la investigación del lugar exacto donde se encuentra la fosa común utilizada como lugar de inhumación del cadáver registrado como "N" "N", del sexo masculino, ocurrido el dieciocho de agosto de dos mil siete, en el Panteón Municipal de Puerto Escondido, Oaxaca, hechos relacionados con la averiguación previa 230(P.E.)/II/2007, del índice de la Agencia del Ministerio Público del Segundo Turno Puerto Escondido, Oaxaca, e informe a esta autoridad el resultado de la misma. -----

--- Así lo acordó y firmó [REDACTED] te

del Ministerio Público adscrita a la Subprocuraduría General, zona Norte, quien actúa legalmente [REDACTED]



DERECHOS HUMANOS
Y SERVICIOS A LA
COMUNIDAD.
UNIDAD DE BÚSQUEDA DE
DESAPARECIDAS
A 26

ESTADOS UNIDOS MEXICANOS
PROCURADURÍA GENERAL DE JUSTICIA
DERECHOS HUMANOS
Y SERVICIOS A LA
COMUNIDAD.
UNIDAD DE BÚSQUEDA DE
DESAPARECIDAS

que autoriza y da fe. -----

DAMOS FE. -----

[Redacted signature area]

PROCURADURÍA GENERAL DEL ESTADO
SUBPROCURADURÍA DE INVESTIGACIÓN
UNIDAD ESPECIALIZADA EN PERSONAS DE MENOR EDAD

R A Z Ó N.- En Reyes Mantecón, San Bartolo Coyotepec, Oaxaca a veintinueve de junio del año dos mil

[Redacted text]

ente del Ministerio Público adscrita a la Subprocuraduría

actúa legalmente en el territorio de

da fe, hace constar que se giro el encargo

correspondiente al licenciado Román Jiménez Ramírez, Director de Análisis Criminal de la Agencia Estatal de Investigaciones, en cumplimiento al acuerdo que antecede.-----

----- CONSTE. -----

AGENTE DEL MINISTERIO PÚBLICO.

SECRETARIO.



SUBPROCURADURÍA DE INVESTIGACIÓN
PREVENCIÓN DEL DELITO
COMUNIDAD
LOCALÍA ESPECIALIZADA EN PERSONAS DE MENOR EDAD