



SECCION:	SERVICIOS PERICIALES
NUMERO:	CRIM/2012/SN03
CUADERNO:	DE 02/2012
COLABORACION:	SUBPROCURADURIA GENERAL ZONA NORTE
ASUNTO:	SE RINDE SECUENCIA FOTOGRAFICA
FECHA:	03-MAYO-2011

00119



13. FOTOGRAFÍA DEL INICIO DE LA EXCAVACIÓN POR PARTE DE LOS OBREROS, VISTA DE PONIENTE A ORIENTE.

 DERECHOS HUMANOS
 Y SERVICIOS A LA
 CIUDAD.
 DE BÚSQUEDA DE
 PARECIDAS
 26

 PROCURADURIA GENERAL DE LA REPUBLICA
 DERECHOS HUMANOS
 Y SERVICIOS A LA
 CIUDAD.
 DE BÚSQUEDA DE
 PARECIDAS



SECCION:	SERVICIOS PERICIALES
NUMERO:	CRIM/2012/SN03
CUADERNO COLABORACIÓN:	DE 02/2012 SUBPROCURADURIA GENERAL ZONA NORTE
ASUNTO:	SE RINDE SECUENCIA FOTOGRAFICA
FECHA:	03-MAYO-2011

00120



14. FOTOGRAFÍA DEL INICIO DE LA EXCAVACIÓN POR PARTE DE LOS OBREROS, VISTA DE NORTE A SUR.



15. FOTOGRAFÍA DEL ÁREA 3 UNA VEZ RETIRADO EL MONTÍCULO DE TIERRA.



DERECHOS HUMANOS
YO Y SERVICIOS A LA
IDAD.

A DE BÚSQUEDA DE
APARECIDAS

26





Procuraduría
General de
Justicia

2010 - 2016 OAXACA

SECCION:	SERVICIOS PERICIALES
NUMERO:	CRIM/2012/SN/03
CUADERNO COLABORACION:	DE 02/2012 SUBPROCURADURIA GENERAL ZONA NORTE
ASUNTO:	SE RINDE SECUENCIA FOTOGRAFICA
FECHA:	03-MAYO-2011

00121

LA REPUBLICA
FEDERATIVA DE
ESTADOS UNIDOS MEXICANOS
SECRETARIA DE JUSTICIA
INVESTIGACION
FOTOGRAFICA DE AN...

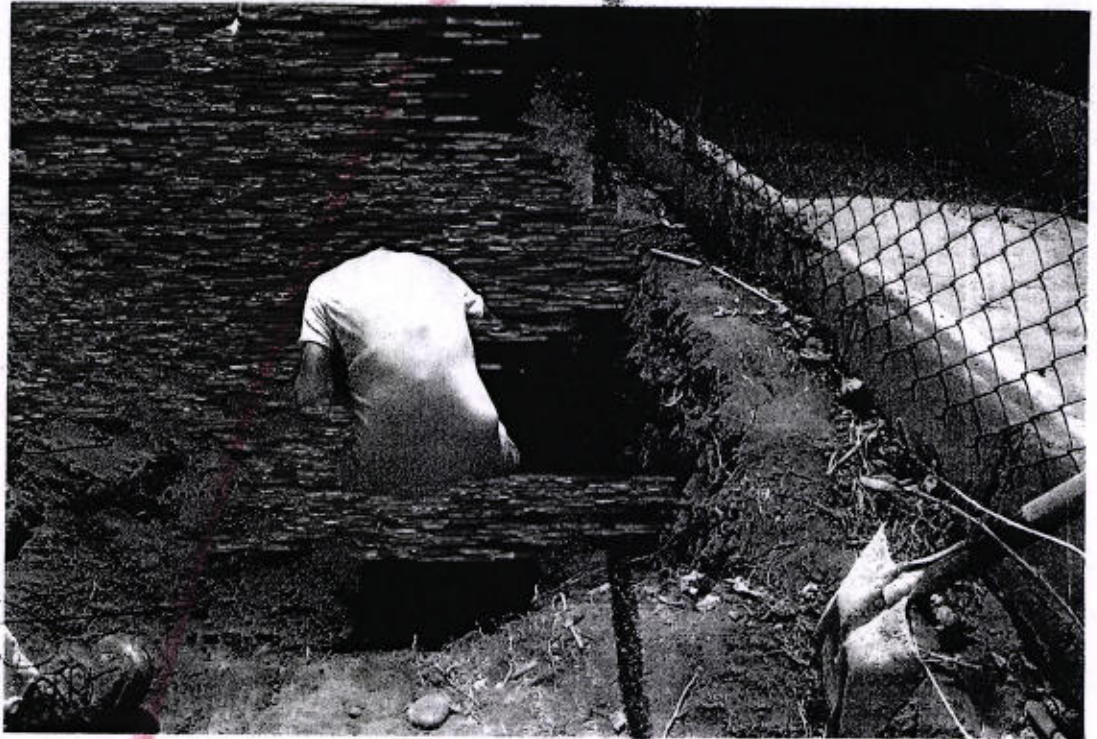

16. FOTOGRAFÍA DE UNA DE LAS CAPAS RETIRADAS, ANALIZANDO LA PERITO MARÍA MERCEDES SALADO PUERTO LA ZONA.



DERECHOS HUMANOS
Y SERVICIOS A LA
COMUNIDAD.

UNIDAD DE BÚSQUEDA DE
PERSONAS DESAPARECIDAS

126



UNIDAD DE DERECHOS HUMANOS
Y SERVICIOS A LA
COMUNIDAD.

UNIDAD DE BÚSQUEDA DE
PERSONAS DESAPARECIDAS



Procuraduría
General de
Justicia

2010 - 2016

OAXACA

SECCION:	SERVICIOS PERICIALES
NUMERO:	CRIM/2012/SN/03
CUADERNO COLABORACION:	DE 02/2012
ASUNTO:	SUBPROCURADURIA GENERAL ZONA NORTE
FECHA:	SE RINDE SECUENCIA FOTOGRAFICA
	03-MAYO-2011

00122

LA REPUBLICA
REALIZADA EN
CONCIENCIA
INVESTIGACION
Y JURISCO DE AR...



17. FOTOGRAFÍA DEL RETIRO DE CAPAS DE TIERRA DE LA ZONA A EXCAVAR.



DERECHOS HUMANOS
Y SERVICIOS A LA
CIUDADADANIA

UNIDAD DE BÚSQUEDA DE
PERSONAS DESAPARECIDAS

26



DERECHOS HUMANOS
Y SERVICIOS A LA
CIUDADADANIA

UNIDAD DE BÚSQUEDA DE
PERSONAS DESAPARECIDAS



Procuraduría General de Justicia

2010 - 2016 OAXACA

SECCION:	SERVICIOS PERICIALES
NUMERO:	CRIM/2012/SN03
CUADERNO COLABORACION:	DE 02/2012 SUBPROCURADURIA GENERAL ZONA NORTE
ASUNTO:	SE RINDE SECUENCIA FOTOGRAFICA
FECHA:	03-MAYO-2011

03 124

00123

DE LA REPUBLICA
SPECIALIZADA EN
EL INFLUENCIA
EN INVESTIGACIÓN
TRÁFICO DE ARMAS



18. FOTOGRAFÍA DE UNA DE LAS CAPAS RETIRADAS, ANALIZANDO EL PERITO MIGUEL ANGEL NIEVA LA ZONA A DELIMITAR.



DERECHOS HUMANOS
TO Y SERVICIOS A LA
IDAD.

DERECHOS HUMANOS
TO Y SERVICIOS A LA
UNIDAD.

DA DE BÚSQUEDA DE
SAPARECIDAS

DA DE BÚSQUEDA DE
ESAPARECIDAS



SECCION:	SERVICIOS PERICIALES
NUMERO:	CRIM/2012/SN/03
CUADERNO COLABORACIÓN:	DE 02/2012 SUBPROCURADURIA GENERAL ZONA NORTE
ASUNTO:	SE RINDE SECUENCIA FOTOGRAFICA
FECHA:	03-MAYO-2011



LEIANUR RAMIREZ

19. FOTOGRAFÍA DEL RETIRO DE CAPAS DE TIERRA DE LA ZONA A EXCAVAR.



20. FOTOGRAFÍA DE UNA DE LAS CAPAS RETIRADAS, ANALIZANDO EL PERITO MIGUEL ÁNGEL NIEVA LA ZONA A DELIMITAR



DERECHOS HUMANOS Y SERVICIOS A LA COMUNIDAD.

UNIDAD DE BÚSQUEDA DE PERSONAS DESAPARECIDAS

A 26



DERECHOS HUMANOS Y SERVICIOS A LA COMUNIDAD.

UNIDAD DE BÚSQUEDA DE PERSONAS DESAPARECIDAS



SECCION:	SERVICIOS PERICIALES
NUMERO:	CRIM2012/SN/03
CUADERNO COLABORACIÓN:	DE 02/2012 SUBPROCURADURIA GENERAL ZONA NORTE
ASUNTO:	SE RINDE SECUENCIA FOTOGRAFICA
FECHA:	03-MAYO-2011

2010 - 2016 OAXACA

SECRETARÍA DE JUSTICIA
SUBSECRETARÍA DE INVESTIGACIÓN
Y TRÁFICO DE ARMAS

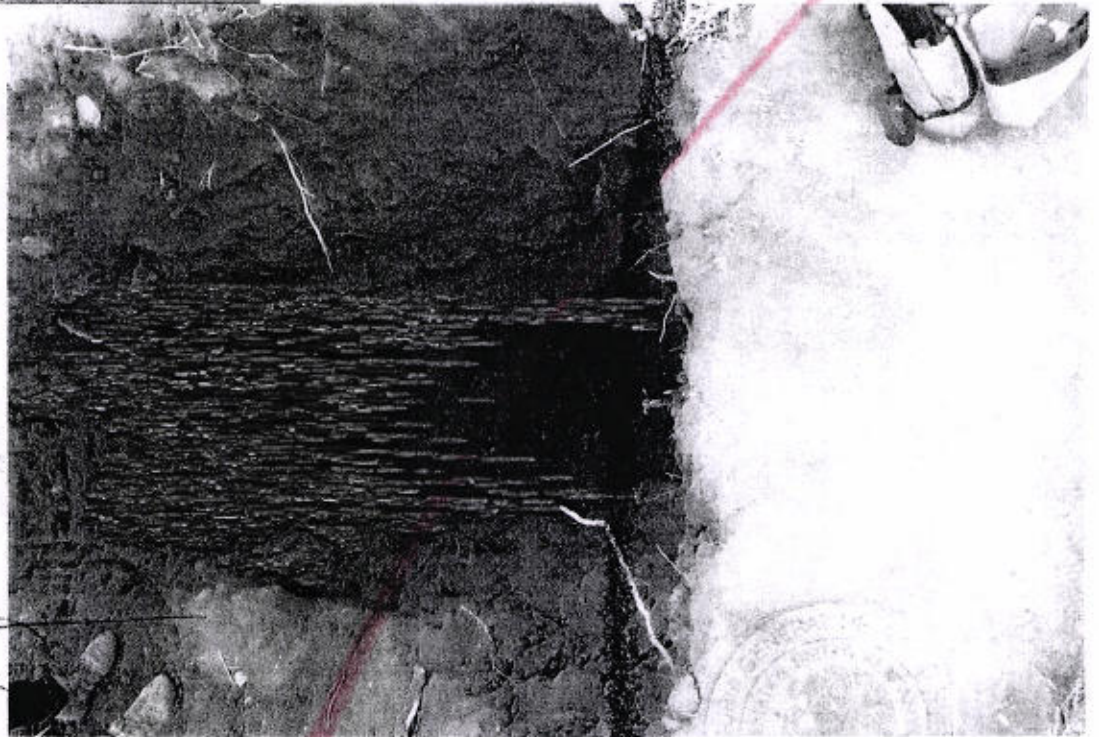

21. FOTOGRAFÍA DE UNA DE LAS CAPAS RETIRADAS, DEJANDO UNA MUESCA EN EL PUNTO ORIENTE EL PERITO MIGUEL ÁNGEL NIEVA.



22. FOTOGRAFÍA DEL PROCEDIMIENTO DE RETIRO DE UNA DE LAS CAPAS DE TIERRA.



DE DERECHOS HUMANOS
ELITO Y SERVICIOS A LA
UNIDAD.
IZADA DE BÚSQUEDA DE
DESAPARECIDAS
ISA 26

AL DE LA REPUBLICA
MEXICANOS
DE DERECHOS HUMANOS
Y SERVICIOS A LA
DE BÚSQUEDA DE
ARECIDAS



SECCIÓN:	SERVICIOS PERICIALES
NÚMERO:	CRIM/2012/SN/03
CUADERNO COLABORACIÓN:	DE 02/2012
	SUBPROCURADURIA GENERAL ZONA NORTE
ASUNTO:	SE RINDE SECUENCIA FOTOGRAFICA
FECHA:	03-MAYO-2011

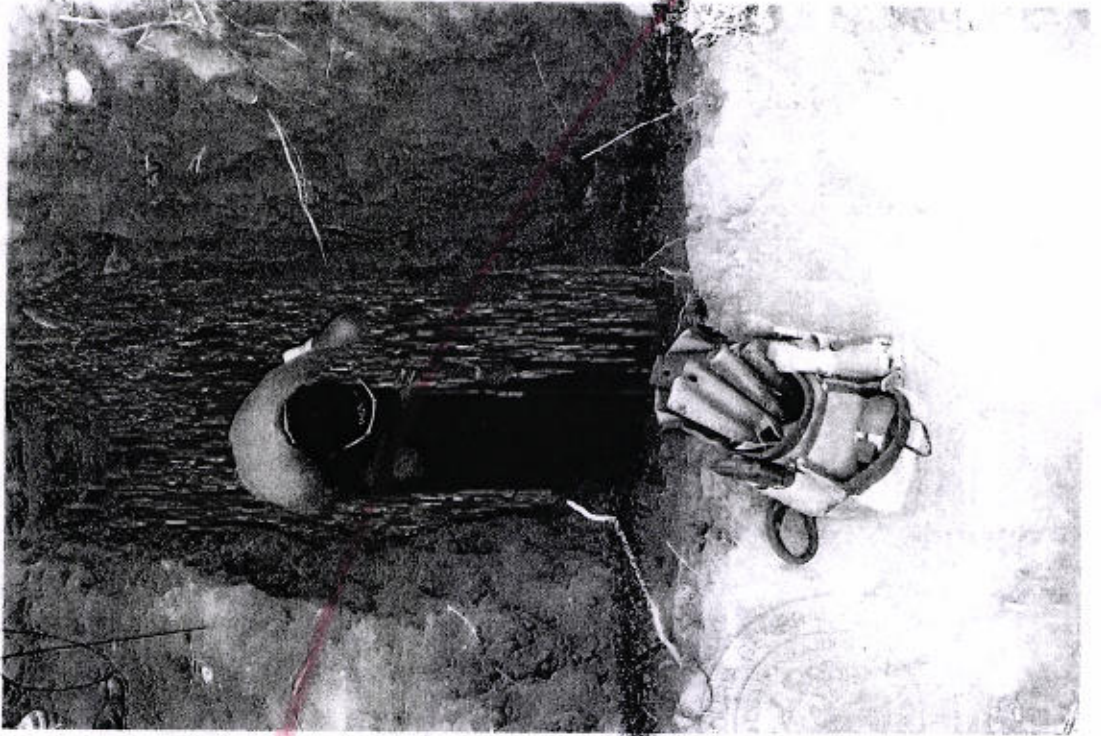

23. FOTOGRAFÍA DEL ANÁLISIS DE LA TIERRA POR PARTE DEL PERITO MIGUEL ANGEL NIEVA.



24. FOTOGRAFÍA DE LA MUESCA REALIZADA AL FONDO DE LA FOSA PARA EL ANÁLISIS DE LA TIERRA POR EL PERITO MIGUEL ÁNGEL NIEVA.



DERECHOS HUMANOS
TO Y SERVICIOS A LA
IDAD.
DA DE BÚSQUEDA DE
SAPARECIDAS
A 26



DERECHOS HUMANOS
SERVICIOS A LA
BÚSQUEDA DE
SAPARECIDAS



SECCION:	SERVICIOS PERICIALES
NUMERO:	CRIM/2012/SN/03
CUADERNO COLABORACIÓN:	DE 02/2012 SUBPROCURADURIA GENERAL ZONA NORTE
ASUNTO:	SE RINDE SECUENCIA FOTOGRAFICA
FECHA:	03-MAR-2012

00127

REPUBLICA MEXICANA
SECRETARÍA DE JUSTICIA
PROCURADURÍA GENERAL DE JUSTICIA
INVESTIGACIÓN DE TRAFICO DE ARMAS



25. FOTOGRAFÍA DEL PROCEDIMIENTO DEL RETIRO DE UNA DE LAS CAPAS DE TIERRA DEL FONDO DE LA FOSA POR LOS OBREROS.

LA REPUBLICA MEXICANA
SECRETARÍA DE JUSTICIA
PROCURADURÍA GENERAL DE JUSTICIA



26. FOTOGRAFÍA DEL RETIRO DE TIERRA DEL FONDO DE LA FOSA EN SU PUNTO ORIENTE.



RECHOS HUMANOS
Y SERVICIOS A LA
AD.
A DE BÚSQUEDA DE
APARECIDAS
A 26

REPUBLICA MEXICANA
SECRETARÍA DE JUSTICIA
PROCURADURÍA GENERAL DE JUSTICIA
RECHOS HUMANOS
Y SERVICIOS A LA
AD.
A DE BÚSQUEDA DE
APARECIDAS



SECCION:	SERVICIOS PERICIALES
NUMERO:	CRIM/2012/SN/03
CUADERNO COLABORACIÓN:	DE 02/2012 SUBPROCURADURIA GENERAL ZONA NORTE
ASUNTO:	SE RINDE SECUENCIA FOTOGRAFICA
FECHA:	03-MAYO-2011

00128



GENERAL DE JUSTICIA
SERVICIOS PERICIALES
MEXICANOS
DE DELINCUENCIA
ORGANIZADA
ALIZADA EN INVESTIGACION
CONTINUA Y TRAFICO DE AR...

27. FOTOGRAFÍA DE ACERCAMIENTO AL PUNTO ORIENTE DEL FONDO DE LA FOSA, DONDE SE LOCALIZA UN FRAGMENTO DE TELA DE COLOR AZUL.



28. FOTOGRAFÍA DEL ANÁLISIS QUE REALIZA LA PERITO MARÍA MERCEDES SALADO PUERTO AL FONDO DE LA FOSA EN SU PUNTO ORIENTE JUSTO DONDE SE LOCALIZO LA TELA DE COLOR AZUL.

AL DE LA REPUBLICA
MEXICANOS

DERECHOS HUMANOS
Y SERVICIOS A LA
IDAD.

DE BÚSQUEDA DE
APARECIDAS

A 26

AL DE LA REPUBLICA
MEXICANOS

DERECHOS HUMANOS
Y SERVICIOS A LA
IDAD.

DE BÚSQUEDA DE
APARECIDAS



SECCION:	SERVICIOS PERICIALES
NUMERO:	CRIM/2012/SN/03
CUADERNO COLABORACION:	DE 02/2012
	SUBPROCURADURIA GENERAL ZONA NORTE
ASUNTO:	SE RINDE SECUENCIA FOTOGRAFICA
FECHA:	03-MAYO-2011

00129

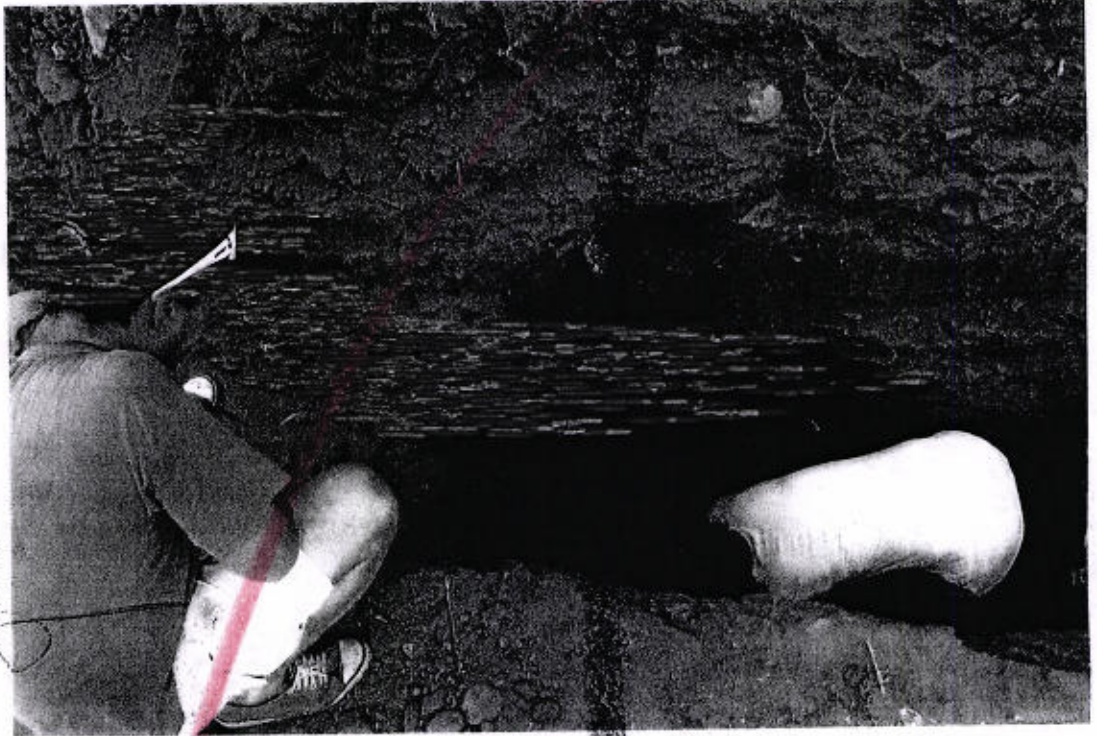

29. FOTOGRAFÍA DEL ANÁLISIS QUE REALIZA LA PERITO MARÍA MERCEDES SALADO PUERTO AL FONDO DE LA FOSA EN SU PUNTO ORIENTE JUSTO DONDE SE LOCALIZO LA TELA DE COLOR AZUL.



30. FOTOGRAFÍA GENERAL DEL DESCUBRIMIENTO DE LA PARTE SUPERIOR DE UN ATAÚD COLOR AZUL, POR LA PERITO MARÍA MERCEDES SALADO PUERTO.



DERECHOS HUMANOS Y SERVICIOS A LA JUSTICIA

UNIDAD DE BÚSQUEDA DE DESAPARECIDAS

MA 26



DERECHOS HUMANOS Y SERVICIOS A LA JUSTICIA

UNIDAD DE BÚSQUEDA DE DESAPARECIDAS



SECCION:	SERVICIOS PERICIALES
NUMERO:	CRIM/2012/SN/03
CUADERNO COLABORACION:	DE 02/2012 SUBPROCURADURIA GENERAL ZONA NORTE
ASUNTO:	SE RINDE SECUENCIA FOTOGRAFICA
FECHA:	03-MAYO-2011

LA FISCALIA GENERAL DE INVESTIGACION Y TRAFICO DE ARMAS



31. FOTOGRAFÍA DEL RETIRO DE LA TELA COLOR AZUL PARA DESCUBRIR LO QUE HAY AL INTERIOR.



32. FOTOGRAFÍA DE LO ENCONTRADO AL INTERIOR DEL ATAÚD COLOR AZUL, SIENDO RESTOS ASESO QUE PRESENTA UNA ETIQUETA COLOR BLANCO CON LETRAS EN COLOR ROJO.

DE LA REPUBLICA MEXICANA

DERECHOS HUMANOS Y SERVICIOS A LA COMUNIDAD. COMISIÓN NACIONAL DE BÚSQUEDA DE APARECIDAS

COMISIÓN NACIONAL DE BÚSQUEDA DE APARECIDAS. DERECHOS HUMANOS Y SERVICIOS A LA COMUNIDAD.

26



Procuraduría
General de
Justicia

2010 - 2016 OAXACA

SECCION:	SERVICIOS PERICIALES
NUMERO:	CRIM/2012/SN03
CUADERNO COLABORACIÓN:	DE 02/2012 SUBPROCURADURIA GENERAL ZONA NORTE
ASUNTO:	SE RINDE SECUENCIA FOTOGRAFICA
FECHA:	03-MAYO-2011

00131

SECRETARÍA DE LA REPÚBLICA
UNIDAD ESPECIALIZADA EN
LUCHA CONTRA LA DELINCUENCIA
ORGANIZADA
UNIDAD EN INVESTIGACIÓN
DE TRÁFICO DE A...

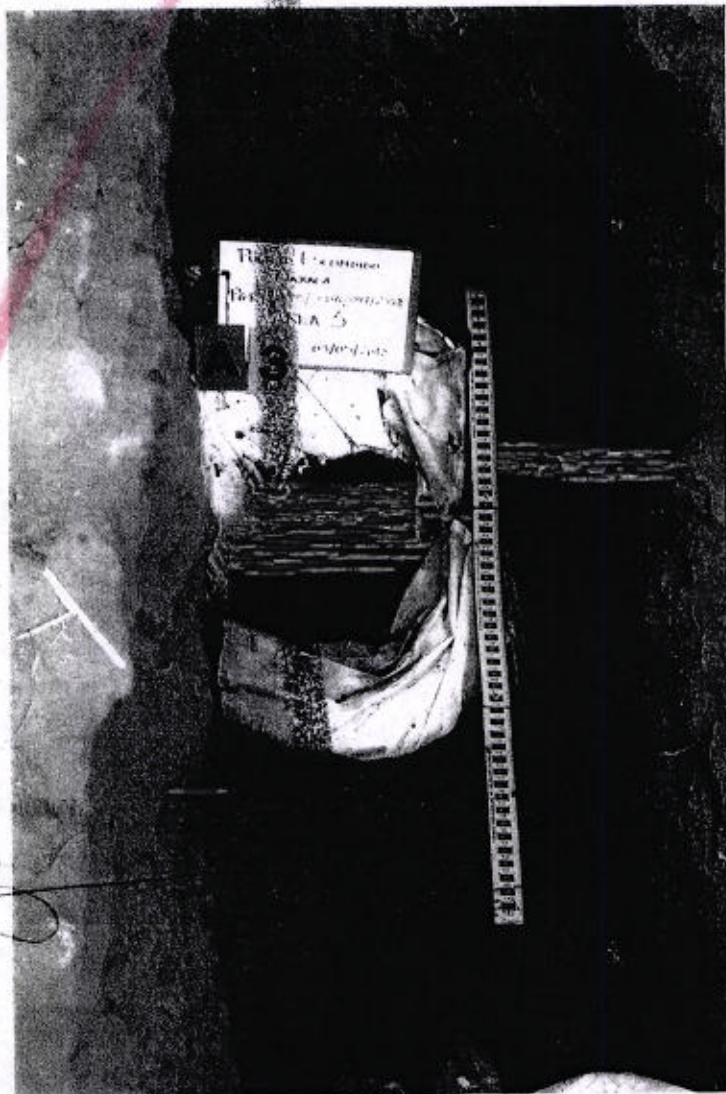

33. FOTOGRAFÍA DE ACERCAMIENTO AL INTERIOR DEL ATAÚD COLOR AZUL EN SU PUNTO ORIENTE, TRATÁNDOSE DE RESTOS ÓSEOS.



DERECHOS HUMANOS
TITO Y SERVICIOS A LA
IDAD.
DA DE BÚSQUEDA
SAPARECIDAS
4 26



DE DERECHOS HUMANOS
LITO Y SERVICIOS A LA
UNIDAD.
ADA DE BÚSQUEDA DE
SAPARECIDAS



SECCION:	SERVICIOS PERICIALES
NUMERO:	CRIM/2012/SN03
CUADERNO COLABORACION:	DE 02/2012 SUBPROCURADURIA GENERAL ZONA NORTE
ASUNTO:	SE RINDE SECUENCIA FOTOGRAFICA
FECHA:	03-MAYO-2011

00132

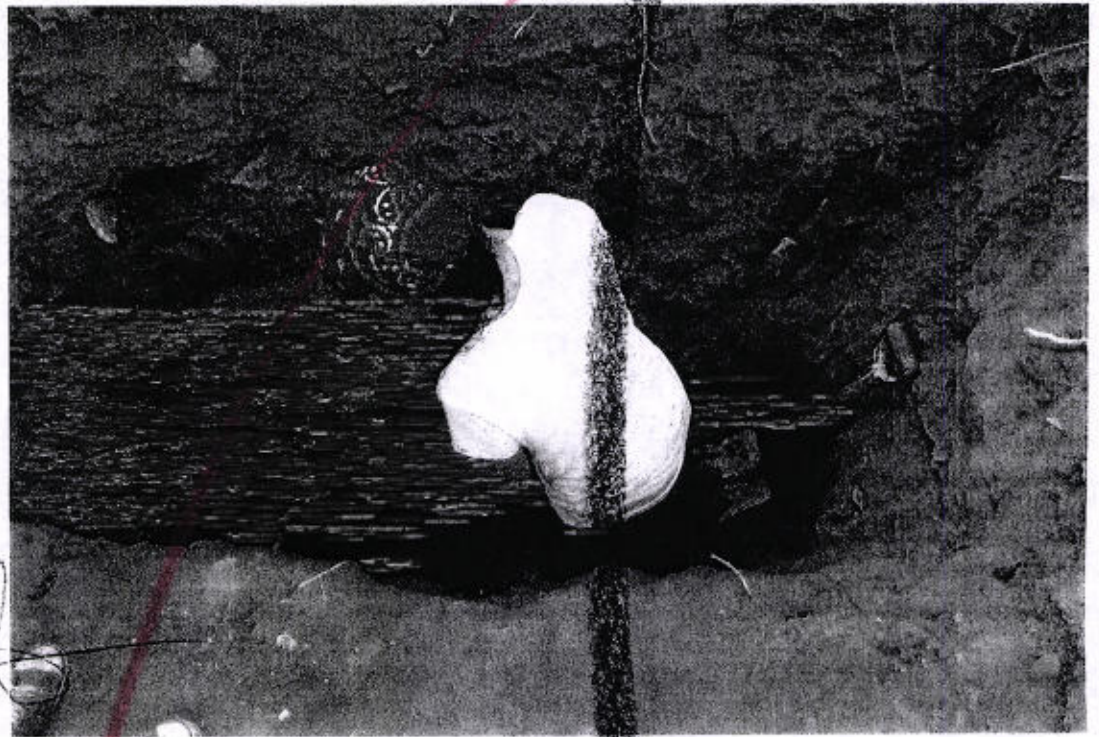

34. FOTOGRAFÍA DEL RETIRO DE LA TIERRA LOCALIZADA EN LA SUPERFICIE DEL ATAÚD COLOR AZUL POR LA PERITO MARÍA MERCEDES SALADO PUERTO.



35. FOTOGRAFÍA DE ACERCAMIENTO A LA ETIQUETA COLOR BLANCO CON LETRAS EN COLOR ROJO QUE A LA LETRA DICEN "ombre Odilón Palma dad 74 años; Dx (y letras ilegibles); crisis asmática hora de defunción (letras ilegibles); Fecha 30-08-200 (último número ilegible)".



DERECHOS HUMANOS
Y SERVICIOS A LA
CIUDADADANIA
DE BÚSQUEDA DE
PERSONAS APARECIDAS
26



DERECHOS HUMANOS
Y SERVICIOS A LA
CIUDADADANIA
DE BÚSQUEDA DE
PERSONAS APARECIDAS



SECCION:	SERVICIOS PERICIALES
NUMERO:	CRIM/2012/SN/03
CUADERNO COLABORACION:	DE 02/2012 SUBPROCURADURIA GENERAL ZONA NORTE
ASUNTO:	SE RINDE SECUENCIA FOTOGRAFICA
FECHA:	03-MAYO-2011

00133

PROCURADURIA GENERAL DE LA REPUBLICA
SPECIALIZADA EN
DELINCUENCIA
INVESTIGACION
CRIMINAL Y TRAFICO DE...



36. FOTOGRAFÍA DE RETIRO DE LA SUPERFICIE DEL ATAÚD DE ORIENTE A PONIENTE.



37. FOTOGRAFÍA DEL DESCUBRIMIENTO TOTAL DEL ATAÚD RETIRANDO LA PARTE SUPERIOR.

PROCURADURIA GENERAL DE LA REPUBLICA
SERVICIOS PERICIALES

DERECHOS HUMANOS
Y SERVICIOS A LA
JUSTICIA
UNIDAD DE BÚSQUEDA DE
DESAPARECIDAS
A 26

PROCURADURIA GENERAL DE LA REPUBLICA
SERVICIOS PERICIALES
DERECHOS HUMANOS
Y SERVICIOS A LA
JUSTICIA
UNIDAD DE BÚSQUEDA DE
DESAPARECIDAS



Procuraduría General de Justicia

2010 - 2016

OAXACA

SECCION:	SERVICIOS PERICIALES
NUMERO:	CRIM/2012/SN03
CUADERNO COLABORACION:	DE 02/2012
	SUBPROCURADURIA GENERAL ZONA NORTE
ASUNTO:	SE RINDE SECUENCIA FOTOGRAFICA
FECHA:	03-MAYO-2011

00 135

00134



38. FOTOGRAFÍA GENERAL DEL INTERIOR DEL ATAÚD, SIENDO RESTOS ÓSEOS.

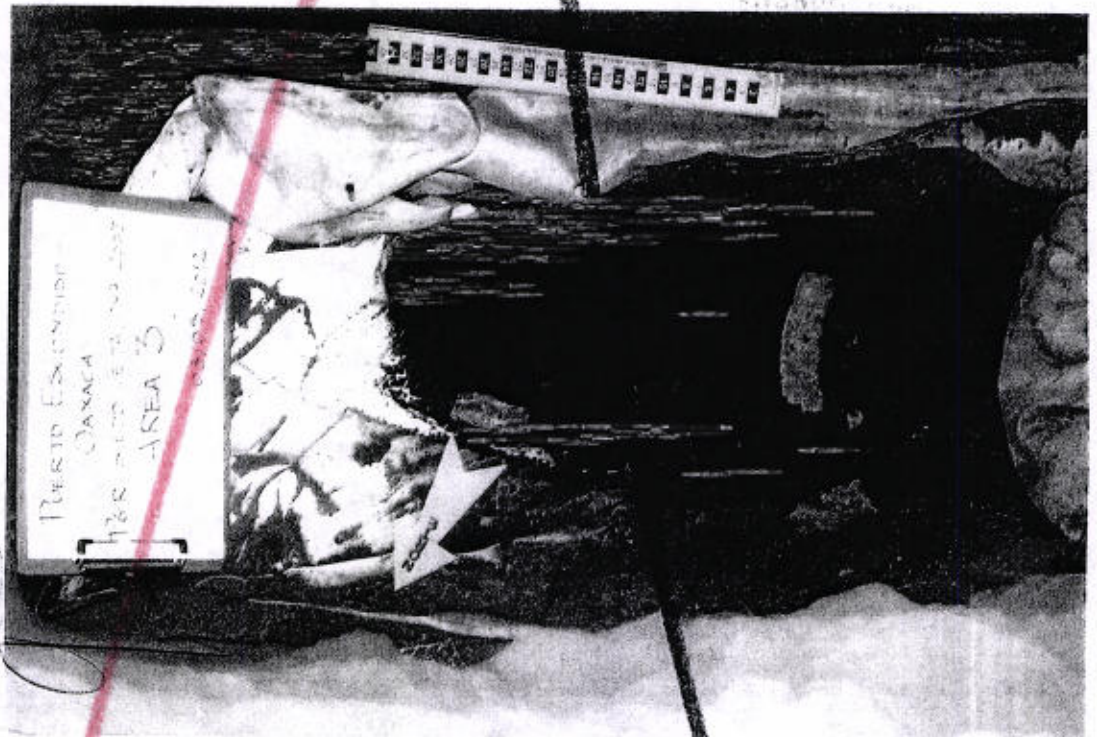

39. FOTOGRAFÍA DE ACERCAMIENTO AL INTERIOR DEL ATAÚD, SIENDO RESTOS ÓSEOS.



DERECHOS HUMANOS
DIGNIDAD Y SERVICIOS A LA
COMUNIDAD.
OFICINA DE BÚSQUEDA DE
PERSONAS DESAPARECIDAS
126



DERECHOS HUMANOS
DIGNIDAD Y SERVICIOS A LA
COMUNIDAD.
OFICINA DE BÚSQUEDA DE
PERSONAS DESAPARECIDAS



SECCION:	SERVICIOS PERICIALES
NUMERO:	CRIM/2012/SN/03
CUADERNO COLABORACIÓN:	DE 02/2012 SUBPROCURADURIA GENERAL ZONA NORTE
ASUNTO:	SE RINDE SECUENCIA FOTOGRAFICA
FECHA:	03-MAYO-2011

00135

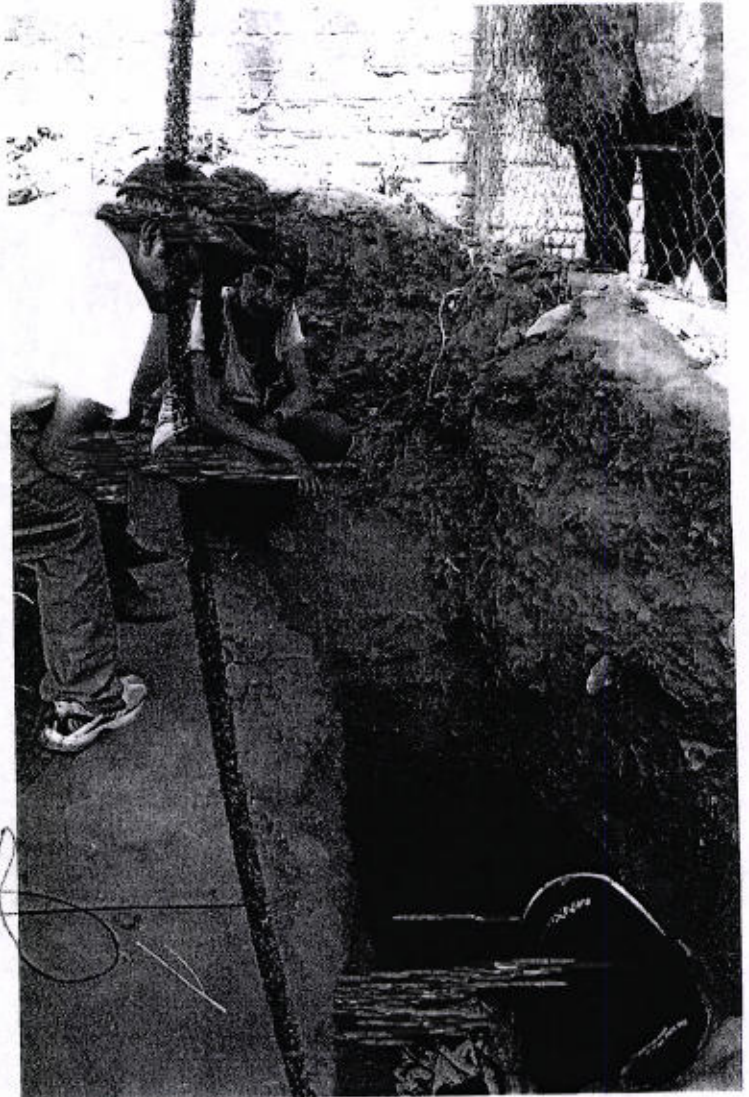

40. FOTOGRAFÍA DEL MOMENTO EN EL QUE LOS EXPLICAN LOS PERITOS AL LICENCIADO AUGUSTO CESAR SANDINO RIVERO ESPINOSA ABOGADO RESPONSABLE DE LA COADYUVANCIA, NADIN REYES MALDONADO Y EDUWIGIS MARGARITA CRUZ SÁNCHEZ LO ENCONTRADO EN DICHA FOSA.



DERECHOS HUMANOS
PROTOCOLO Y SERVICIOS A LA
COMUNIDAD.

UNIDAD DE BÚSQUEDA DE
PERSONAS DESAPARECIDAS

2011 A 26



DERECHOS HUMANOS
PROTOCOLO Y SERVICIOS A LA
COMUNIDAD.

UNIDAD DE BÚSQUEDA DE
PERSONAS DESAPARECIDAS



SECCION:	SERVICIOS PERICIALES
NUMERO:	CRIM/2012/SN/03
CUADERNO COLABORACION:	DE 02/2012 SUBPROCURADURIA GENERAL ZONA NORTE
ASUNTO:	SE RINDE SECUENCIA FOTOGRAFICA
FECHA:	03-MAYO-2011

2010 - 2016 OAXACA

SECRETARÍA DE LA REPÚBLICA
PROCURADURÍA ESPECIALIZADA EN
MATERIA DE DELINCUENCIA
ORGANIZADA EN INVESTIGACIÓN Y
COMUNICACIÓN Y TRÁFICO DE ARMAS



41. FOTOGRAFÍA DEL MOMENTO EN EL QUE EL PERITO MIGUEL ÁNGEL NIEVA COMIENZA A RETIRAR EL PUNTO ORIENTE DEL ATAÚD, PARA REVISAR LA TIERRA DEL FONDO.

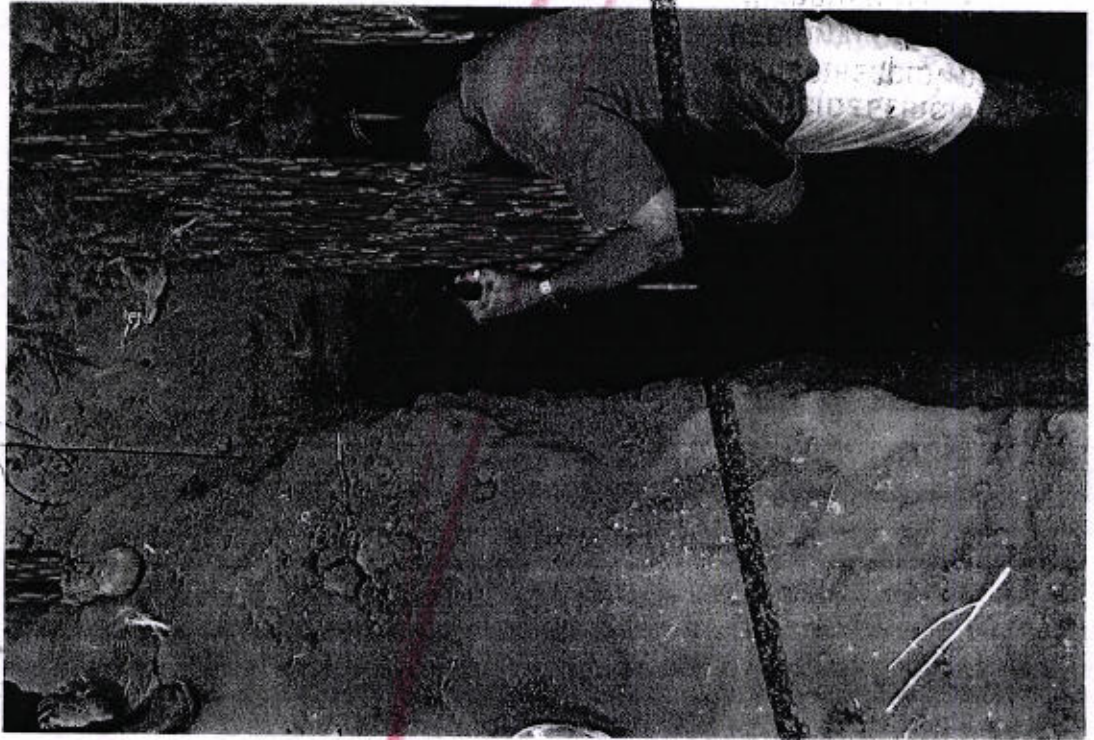

42. FOTOGRAFÍA DEL MOMENTO EN EL QUE EL PERITO MIGUEL ÁNGEL NIEVA COMIENZA A CAVAR UNA MUESCA DE TIERRA PARA VERIFICAR SI ES TIERRA REMOVIDA O VIRGEN.



DIRECCIÓN GENERAL DE DERECHOS HUMANOS
UNIDAD DE SERVICIOS A LA VICTIMARIA
UNIDAD DE INVESTIGACIÓN Y SERVICIOS A LAS VÍCTIMAS
UNIDAD DE BÚSQUEDA DE DESAPARECIDAS
UNIDAD DE SERVICIOS A LA VICTIMARIA

SECRETARÍA DE LA REPÚBLICA
ESTADOS UNIDOS MEXICANOS
DIRECCIÓN GENERAL DE DERECHOS HUMANOS
UNIDAD DE SERVICIOS A LA VICTIMARIA
UNIDAD DE BÚSQUEDA DE DESAPARECIDAS



Procuraduría
General de
Justicia

2010 - 2016

OAXACA

SECCION:	SERVICIOS PERICIALES
NUMERO:	CRIM/2012/SN03
CUADERNO DE COLABORACIÓN:	02/2012 SUBPROCURADURIA GENERAL ZONA NORTE
ASUNTO:	SE RINDE SECUENCIA FOTOGRAFICA
FECHA:	03-MAYO-2011

00137

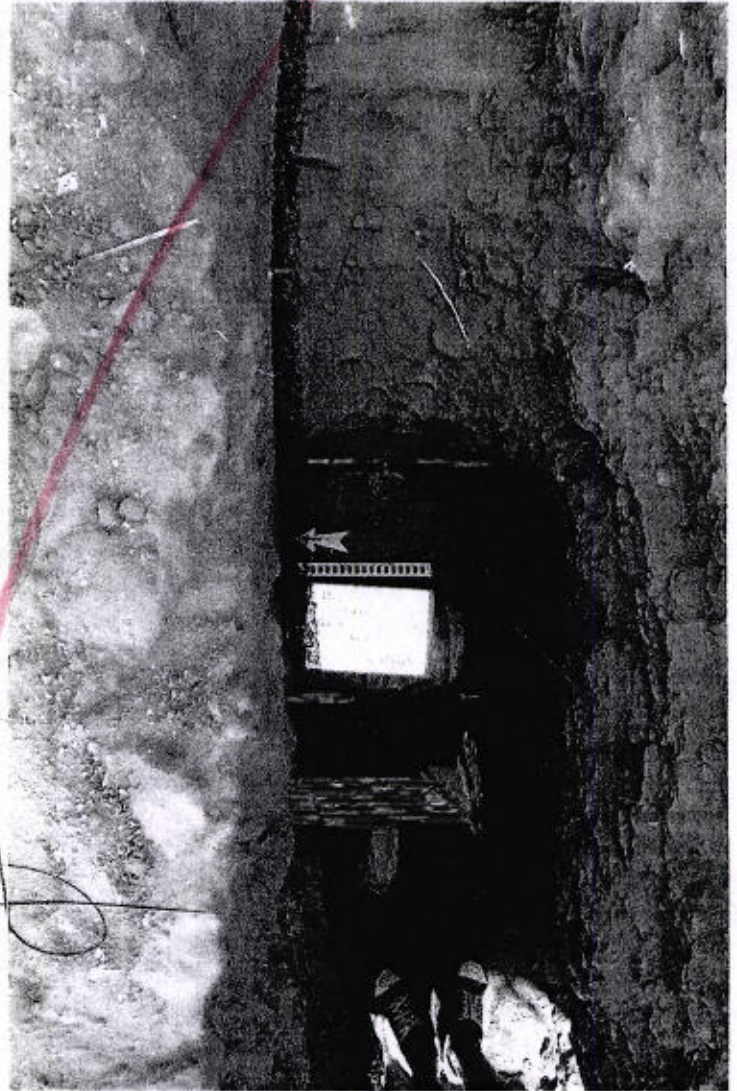

43. FOTOGRAFÍA DE LO ENCONTRADO EN LA MUESCA REALIZADA POR EL PERITO MIGUEL ÁNGEL NIEVA.



DIRECCIÓN DE DERECHOS HUMANOS,
ASISTENCIA Y SERVICIOS A LA
JUSTICIA.

UNIDAD DE BÚSQUEDA DE
PERSONAS DESAPARECIDAS

BOA 26



DIRECCIÓN DE DERECHOS HUMANOS,
ASISTENCIA Y SERVICIOS A LA
JUSTICIA.

UNIDAD DE BÚSQUEDA DE
PERSONAS DESAPARECIDAS



**Procuraduría
General de
Justicia**

2010 - 2016 OAXACA

SECCION:	SERVICIOS PERICIALES
NUMERO:	CRIM2012/SN03
CUADERNO COLABORACION:	DE 02/2012 SUBPROCURADURIA GENERAL ZONA NORTE
ASUNTO:	SE RINDE SECUENCIA FOTOGRAFICA
FECHA:	03-MAYO-2011

00138

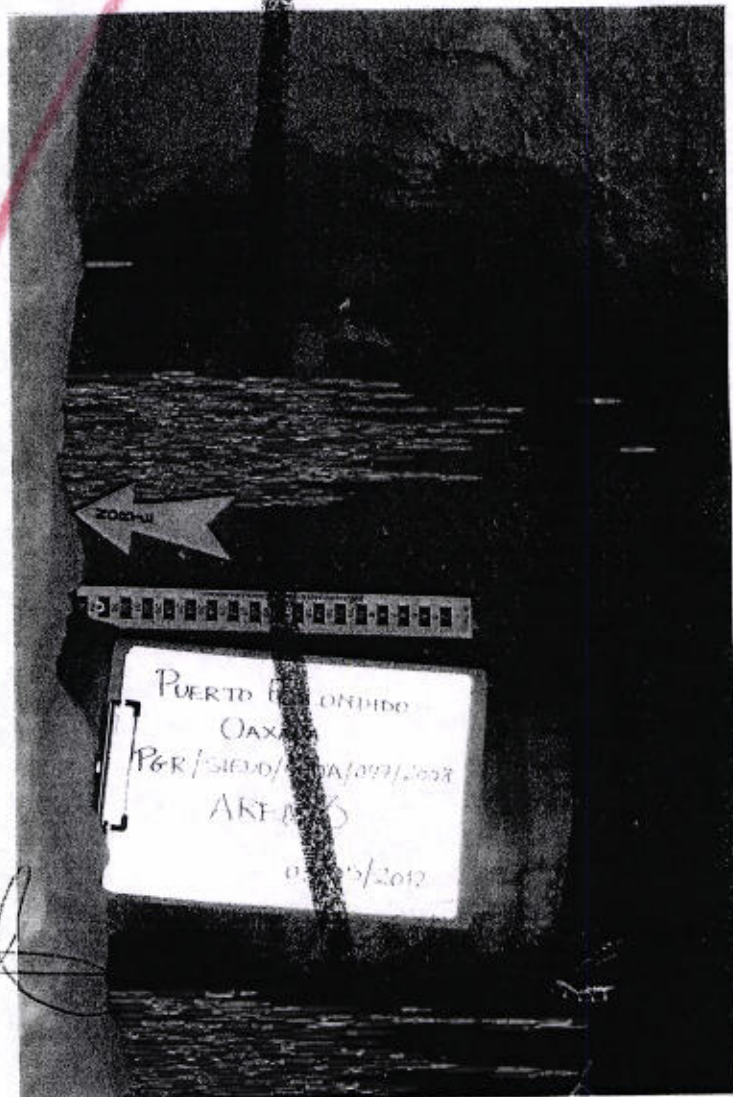

44. FOTOGRAFÍA DE ACERCAMIENTO A LA MUESCA REALIZADA, ENCONTRANDO TIERRA VIRGEN Y FIN DE LA EXCAVACIÓN.



SECRETARÍA DE JUSTICIA Y PROSECUCIÓN GONZÁLEZ GALIÁN

SECRETARÍA DE JUSTICIA Y PROSECUCIÓN GONZÁLEZ GALIÁN

426



PROCURADURÍA GENERAL DE JUSTICIA DE LOS ESTADOS UNIDOS MEXICANOS
DIRECCIÓN GENERAL DE DERECHOS HUMANOS Y SERVICIOS A LA COMUNIDAD
UNIDAD DE BÚSQUEDA DE PERSONAS DESAPARECIDAS



Procuraduría General de Justicia

2010 - 2016

OAXACA

SECCION:	SERVICIOS PERICIALES
NUMERO:	CRIM2012/SN03
CUADERNO COLABORACIÓN:	DE 02/2012 SUBPROCURADURIA GENERAL ZONA NORTE
ASUNTO:	SE RINDE SECUENCIA FOTOGRAFICA
FECHA:	03-MAYO-2011

00139

DE LA REPUBLICA
SPECIALIZADA EN
DELINCUENCIA
EN INVESTIGACIÓN
Y TRÁFICO DE ARMAS



45. FOTOGRAFÍA DEL PROCEDIMIENTO DE FUMIGACIÓN REALIZADO.

DE LA REPUBLICA
SPECIALIZADA EN
DELINCUENCIA
EN INVESTIGACIÓN
Y TRÁFICO DE ARMAS

DE LA REPUBLICA
SPECIALIZADA EN
DELINCUENCIA
EN INVESTIGACIÓN
Y TRÁFICO DE ARMAS



DERECHOS HUMANOS
Y SERVICIOS A LA
CIUDADADANIA
DE BÚSQUEDA DE
PARECIDAS

126



DERECHOS HUMANOS
Y SERVICIOS A LA
CIUDADADANIA
DE BÚSQUEDA DE
PARECIDAS



Procuraduría
General de
Justicia

2010 - 2016 OAXACA

SECCION:	SERVICIOS PERICIALES
NUMERO:	CRIM/2012/SN/03
CUADERNO COLABORACION:	DE 02/2012 SUBPROCURADURIA GENERAL ZONA NORTE
ASUNTO:	SE RINDE SECUENCIA FOTOGRAFICA
FECHA:	03-MAYO-2011

00140

DE LA REPUBLICA
SPECIALIZADA EN
DELINCUENCIA
INVESTIGACION
GRAFICO DE AR...



46. FOTOGRAFÍA DEL INICIO DE RECUBRIMIENTO DE LA FOSA CAVADA POR LOS OBREROS.



DERECHOS HUMANOS
Y SERVICIOS A LA
COMUNIDAD.
UNIDAD DE BÚSQUEDA DE
PERSONAS DESAPARECIDAS
126

PROCURADURIA GENERAL DE LA REPUBLICA
DERECHOS HUMANOS
Y SERVICIOS A LA
COMUNIDAD.
UNIDAD DE BÚSQUEDA DE
PERSONAS DESAPARECIDAS



Procuraduría
General de
Justicia

2010-2016 OAXACA

SECCION:	SERVICIOS PERICIALES
NUMERO:	CRIM/2012/SN03
CUADERNO DE COLABORACIÓN:	DE 02/2012 SUBPROCURADURIA GENERAL ZONA NORTE
ASUNTO:	SE RINDE SECUENCIA FOTOGRAFICA
FECHA:	03-MAYO-2011

00141

PROCURADURIA GENERAL DE JUSTICIA
SPECIALIZADA EN DELINCUENCIA
DE INVESTIGACIÓN
Y TRÁFICO DE AR...



47. FOTOGRAFÍA DEL INICIO DE RECUBRIMIENTO DE LA FOSA CAVADA POR LOS OBREROS.



DERECHOS HUMANOS
Y SERVICIOS A LA
COMUNIDAD.
UNIDAD DE BÚSQUEDA DE
PERSONAS DESAPARECIDAS
A 26



DERECHOS HUMANOS
Y SERVICIOS A LA
COMUNIDAD.
UNIDAD DE BÚSQUEDA DE
PERSONAS DESAPARECIDAS



Procuraduría General de Justicia

2010 - 2016 OAXACA

143

SECCION:	SERVICIOS PERICIALES
NUMERO:	CRIM/2012/SN03
CUADERNO COLABORACION:	DE 02/2012
	SUBPROCURADURIA GENERAL ZONA NORTE
ASUNTO:	SE RINDE SECUENCIA FOTOGRAFICA
FECHA:	03-MAYO-2011

00142

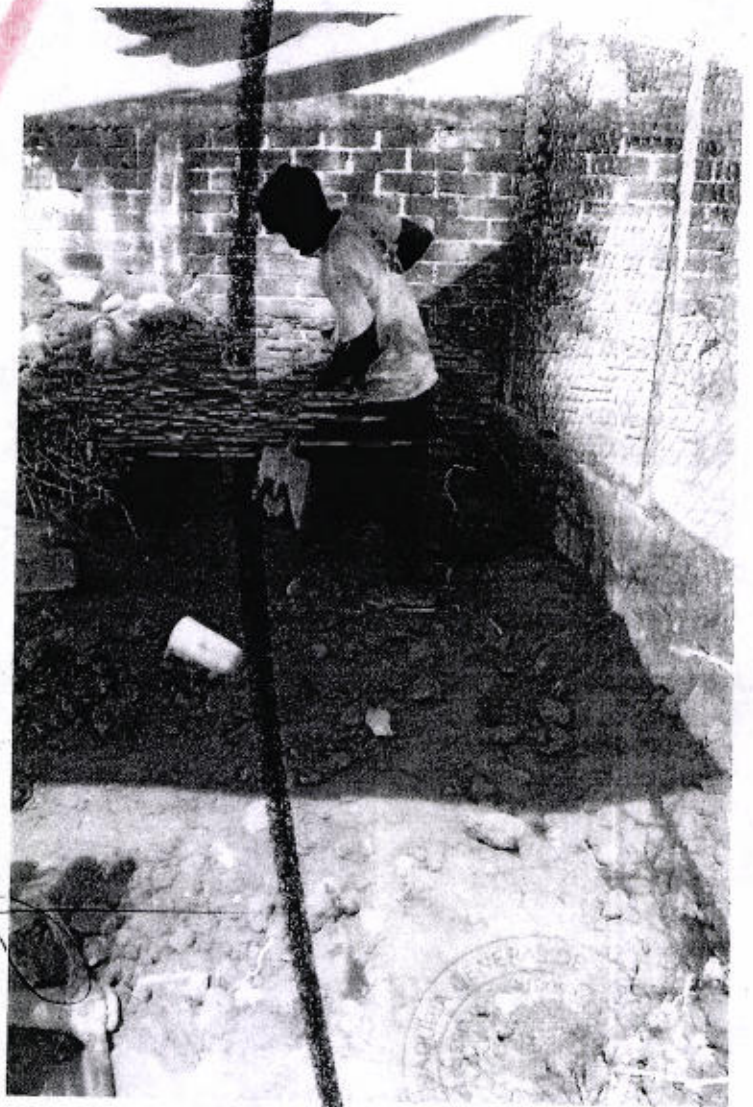

48. FOTOGRAFÍA DEL INICIO DE RECUBRIMIENTO DE LA FOSA CAVADA POR LOS OBREROS.



DIRECCIÓN DE DERECHOS HUMANOS Y SERVICIOS A LA COMUNIDAD.

UNIDAD DE BÚSQUEDA DE PERSONAS DESAPARECIDAS

126



DIRECCIÓN DE DERECHOS HUMANOS Y SERVICIOS A LA COMUNIDAD.

UNIDAD DE BÚSQUEDA DE PERSONAS DESAPARECIDAS



Procuraduría
General de
Justicia

2010 - 2016 OAXACA

SECCION:	SERVICIOS PERICIALES
NUMERO:	CRIM/2012/SN/03
CUADERNO COLABORACION:	DE 02/2012 SUBPROCURADURIA GENERAL ZONA NORTE
ASUNTO:	SE RINDE SECUENCIA FOTOGRAFICA
FECHA:	03-MAYO-2011

00143

PROCURADURIA GENERAL DE LA REPUBLICA
UNIDAD ESPECIALIZADA EN
LA LUCHA CONTRA LA DELINCUENCIA
ORGANIZADA
UNIDAD ESPECIALIZADA EN INVESTIGACION
DE COPIO Y TRAFICO DE ARMAS



49. FOTOGRAFÍA DE LA FOSA YA CUBIETA, VISTA DE ORIENTE A PONIENTE.



PROCURADURIA GENERAL DE LA REPUBLICA
DIRECCION DE DERECHOS HUMANOS,
ASISTENCIA JURIDICA Y SERVICIOS A LA
COMUNIDAD.
UNIDAD ESPECIALIZADA EN LA
BÚSQUEDA DE PERSONAS
DESAPARECIDAS
CALLE 26



PROCURADURIA GENERAL DE LA REPUBLICA
DIRECCION DE DERECHOS HUMANOS,
ASISTENCIA JURIDICA Y SERVICIOS A LA
COMUNIDAD.
UNIDAD ESPECIALIZADA EN LA
BÚSQUEDA DE PERSONAS
DESAPARECIDAS



Procuraduría
General de
Justicia

2010 - 2016

OAXACA

30 145

SECCION:	SERVICIOS PERICIALES
NUMERO:	CRIM/2012/SN03
CUADERNO COLABORACIÓN:	DE 02/2012 SUBPROCURADURIA GENERAL ZONA NORTE
ASUNTO:	SE RINDE SECUENCIA FOTOGRAFICA
FECHA:	03-MAYO-2011

00144

AL DE LA REPUBLICA
ESPECIALIZADA EN
DELINCUENCIA
GRUPO
EN INVESTIGACION
Y TRAFICO DE ARMAS



50. FOTOGRAFÍA DE LA FOSA YA RECUBIERTA, VISTA DE NORTE A SUR.

AL DE LA REPUBLICA
MEXICANOS

DERECHOS HUMANOS
Y SERVICIOS A LA
CIUDAD.

UNIDAD DE BÚSQUEDA DE
PERSONAS APARECIDAS

126



DERECHOS HUMANOS
Y SERVICIOS A LA
CIUDAD.

UNIDAD DE BÚSQUEDA DE
PERSONAS APARECIDAS

Procuraduría General de Justicia

2010-2016

Nancy G. G. G.

OAXACA 00145

SUBPROCURADURIA REGIONAL DE JUSTICIA DE LA ZONA ISTMO	
SECCION:	SERVICIOS PERICIALES
NUMERO:	CRIM/2012/SN/04
CUADERNO DE COLABORACIÓN:	DE 02/2012 SUBPROCURADURIA GENERAL ZONA NORTE
ASUNTO:	SE RINDE DICTAMEN EN CRIMINALISTICA

Puerto Escondido, San Pedro Mixtepec, Juquila, Oaxaca, a 04 de Mayo de 2012

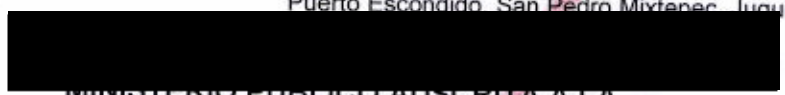

MINISTERIO PUBLICO ADSCRITA A LA SUBPROCURADURIA GENERAL ZONA NORTE OAXACA, OAXACA.

La que suscribe perito oficial de la Procuraduría General de Justicia del Estado de Oaxaca; en atención a la petición realizada mediante oficio al C. Subprocurador Regional del Istmo, y designada por el Subdirector de Servicios Periciales de la Región del Istmo, donde solicita la designación de perito que corresponda y practique las diligencias, así como emita su dictamen pericial consistente en:

- ✓ PERITO EN CRIMINALISTICA a efecto de que realice:
- ✓ INSPECCIÓN PERICIAL OCULAR
- ✓ SECUENCIA FOTOGRÁFICA
- ✓ CROQUIS SIMPLE DEL LUGAR

En el lugar donde se llevara a cabo la EXHUMACIÓN de restos Óseos en el panteón Municipal de la Población de Puerto Escondido, San Pedro Mixtepec, Juquila, Oaxaca, por el EQUIPO ARGENTINO DE ANTROPOLOGIA FORENSE (EAAF).

II. FUNDAMENTO LEGAL

Con la personalidad que me acredita la Procuraduría General de Justicia del estado de Oaxaca y con fundamento en lo que disponen los artículos 29 y 30 a) de la ley orgánica de la Procuraduría del Estado y lo dispuesto en los numerales 255 del código Procesal Penal vigentes en el estado

III. PLANTEAMIENTO DEL PROBLEMA

- a).-Inspección Pericial Ocular.
- b).-Secuencia fotográfica
- d).-Croquis simple.

IV. MÉTODO

Se llama método (del griego meta (más allá) y hodos (camino), literalmente camino o vía para llegar más lejos) al modo ordenado y sistemático de proceder para llegar a un resultado o fin determinado: las investigaciones científicas se rigen por el llamado método griego, basado en la observación y la experimentación, la recopilación de datos y la comprobación de las hipótesis de partida

[Handwritten signature]



Dictamen: [Redacted] [Redacted] [Redacted]

DERECHOS HUMANOS Y SERVICIOS A LA CIUDAD. ADEBUSQUEDA DE APARECIDAS 26

DERECHOS HUMANOS Y SERVICIOS A LA CIUDAD. ADEBUSQUEDA DE APARECIDAS

Para realizar el estudio de los hechos que se investigan, se aplicara el **Método Científico** con el Conjunto de pasos fijados de antemano por una disciplina con el fin de alcanzar conocimientos válidos mediante instrumentos confiables, secuencia estándar para formular y responder a una pregunta, pauta que permite a los investigadores ir desde el punto A hasta el punto Z con la confianza de obtener un conocimiento válido que en su aplicación se cumple generalmente con la sucesión de cinco pasos fundamentales:

- 1) La Observación.- Con los 5 sentidos.
- 2) El Problema.- En criminalística: ¿qué?, ¿Quién?, ¿Dónde?, ¿Cuándo?, ¿con que?, y ¿por qué?
- 3) La Hipótesis.- explicación condicional.
- 4) La Experimentación.- Medio de reproducir o provocar deliberadamente los hechos o fenómenos a fin de observarlos, comprenderlos y coordinarlos con las experiencias e hipótesis establecidas.
- 5) La Teoría, Ley o principio.- Resultado final en este caso La Mecánica de los hechos.

En tanto el método científico en la Criminalística General abunda en los Siete principios como lo es

- Principio de uso
- Principio de producción
- Principio de Intercambio
- Principio de correspondencia de características
- Principio de reconstrucción de hechos y fenómenos
- Principio de probabilidad
- Principio de certeza

El **Método Deductivo** es un método científico que considera que la **conclusión está implícita en las premisas**. Por lo tanto, supone que las conclusiones siguen necesariamente a las premisas: si el razonamiento deductivo es válido y las premisas son verdaderas, la conclusión sólo puede ser verdadera.

El **Método Analítico** es aquel método de investigación que consiste en la desmembración de un todo, descomponiéndolo en sus partes o elementos para observar las causas, la naturaleza y los efectos. El análisis es la observación y examen de un hecho en particular. Es necesario conocer la naturaleza del fenómeno y objeto que se estudia para comprender su esencia. Este método nos permite conocer más del objeto de estudio, con lo cual se puede: explicar, hacer analogías, comprender mejor su comportamiento y establecer nuevas teorías.

V. TECNICAS UTILIZADAS.

1.- Procedimientos.

- a).- Se procede en primer lugar a ubicar el lugar a Inspeccionar.
- b).- Se realiza la fijación del lugar en general.
- c).- Se realiza la inspección general y particular del lugar de los hechos.
- d).- Se obtiene la secuencia fotográfica respectiva con tomas en vista generales, medianos acercamientos y acercamientos.
- e).- Se levanta croquis planimetrico simple del área analizar y del procedimiento de exhumación efectuado.
- f).- Se describe lo encontrado.

2 de 9

PROCURADURIA GENERAL
ESTADOS UNIDOS MEXICANOS
PROCURADURIA GENERAL
PREVENCIÓN DEL DELITO
COMUNICACIONAL
SCALIA ESPECIALIZADA
PERSONAS DESAPARECIDAS
MESA

00146

2.- Instrumentos.

Se utilizó lo siguiente:

- a) Cámara Fotográfica Marca NIKON, línea Digital Profesional, modelo D40, con un lente de 18 a 55 mm.
- b) Libreta y Bolígrafo.
- c) Brújula Magnética.
- d) Cinta métrica de fibra de vidrio tipo cruceta, marca TRUPER modelo TFC-50ME, de 50 metros.
- e) Flexómetro marca WILSOM de 3 metros.
- f) Computadora marca ACER, Modelo M4 SERIES VERITON.
- g) impresora CANON modelo iR2200-3300 PCL6.
- h) Programa informático Microsoft Word.
- i) Programa informático SmartDraw versión 2010.
- j) Programa informático Google Earth.

VERBALE
RIA EXPRES
DE DE DELA
SANCIONA
CADA UNO DE LOS
DE TO Y TRAFICO DE

VI.-BIBLIOGRAFIA.

- Juventino Montiel Sosa, Criminalística Tomo I, II, III y IV 2002 México.
- Rafael Moreno González, Introducción a la Criminalística, 2002 México.

VII. OBSERVACIONES:

Siendo las 07:50 hrs del horario matutino del día viernes 4° de Mayo de 2012, con buena iluminación, con una temperatura de 25° a 30 ° C., a bordo del vehículo oficial de la Agencia del Ministerio Publico de la Subprocuraduría General

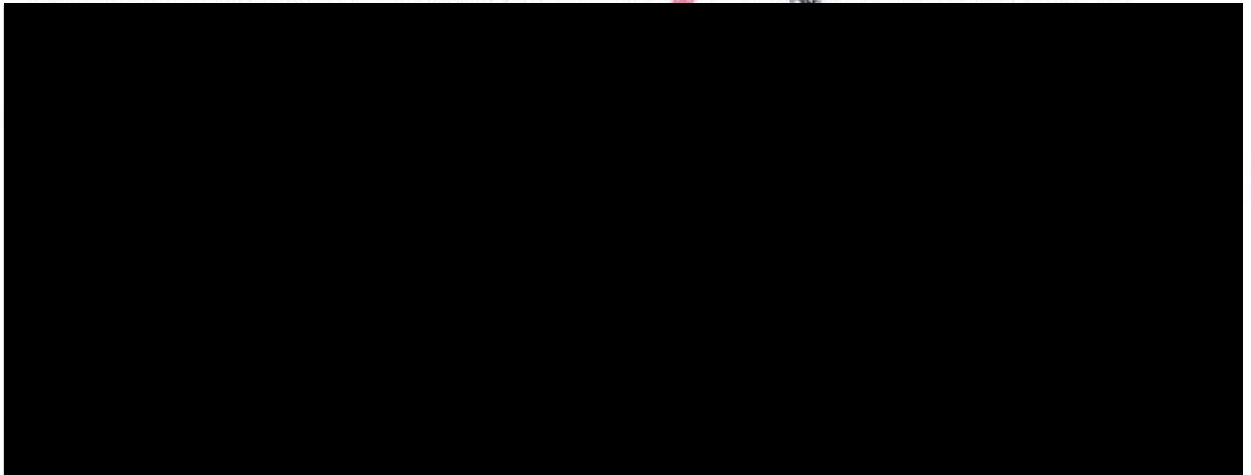

de la Federación y oficial administrativo adscritos a la Unidad Especializada en Investigación de Terrorismo, Acopio y Tráfico de Armas de la Subprocuraduría de Investigación Especializada en Delincuencia Organizada (SIEDO) de la



Ahora bien el lugar se encuentra en la siguiente forma, en donde se obtuvo lo siguiente:



DERECHOS HUMANOS
Y SERVICIOS A LA
COMUNIDAD
DE BÚSQUEDA DE
VARECIDAS
26



A.-INSPECCION PERICIAL DEL LUGAR.-

1.-UBICACION DEL LUGAR.-

- o Calle Primera Poniente sin número entre las calles al Norte con 21 de Marzo.
- o Colonia Benito Juárez.
- o Población de Puerto Escondido, San Pedro Mixtepec, Juquila, Oaxaca
- o Precisamente en las instalaciones que ocupa el PANTEON MUNICIPAL de dicha población.

2.-DESCRIPCION DEL LUGAR.-

ORIENTACION CARTESIANA DEL TERRENO.-

Frente al Poniente.

COLINDANCIAS.-

Norte.-Calle 21de Marzo.

Oriente.-Calle 17 de Marzo.

Poniente.-Calle Primera Poniente.

TIPO DE ZONA.-

Urbana (es todo lo que queda dentro de los limites de una ciudad, en otras palabras lo que la compone)

TIPO DE LUGAR.-

Abierto, delimitado por un muro de mampostería en sus cuatro puntos.

MATERIAL DEL AREA.-

De piso de tierra con estructuras de concreto sobre la superficie que se conocen como lapidas.

MUROS DELIMITADORES DEL TERRENO.-

De mampostería compuesto por block pintados de color blanco.

COLOR EXTERIOR E INTERIOR.-

Blanco el exterior con detalles en color verde, y el interior es de color blanco.

NIVELES DE EDIFICACION.-

Un solo Nivel

CONSTRUCCIONES AL INTERIOR DEL TERRENO.-

Se observan construcciones de mampostería, herrería, madera que se le conocen como lapidas, siendo parte de la edificación del conocido panteón.

PUERTAS DE ACCESO.-

Presenta un portón de acceso general ubicado en su punto Poniente el cual es de material metal de color rojo, y un portón de acceso al anfiteatro ubicado en el punto oriente del terreno tercio Norte.

ILUMINACION EN EL INMUEBLE.-

Es buena por encontrarse presente el horario matutino y vespertino en el horario de la práctica de la diligencia.

TRANSEUNTES EN EL LUGAR.-

Por ser un lugar público el paso el libre en el horario matutino y vespertino..

CONSTRUCCIONES EN LA PERIFERIA.-

Existen construcciones de casa habitación para sus colindante Norte, Oriente y Sur, y al Poniente se localiza una escuela.

ESTADO FISICO DEL TERRENO.-

Regulares condiciones.

VIGILANCIA.-

No presenta pública o privada.

PROCURADURIA DE DEFENSA PUBLICA DEL ESTADO DE OAXACA

PROCURADURIA GENERAL DEL ESTADO DE OAXACA
PROCURADURIA DE DEFENSA PUBLICA DEL ESTADO DE OAXACA
PREVENCIÓN DEL DELITO COMUNID
SCALIA ESPECIALIZADA PERSONAS DESA
MESA

4 de 9

Al llegar al lugar se ingresa primeramente por el portón general ubicado en el punto poniente en dirección de Poniente a Oriente recorriendo una distancia de 110 mts llegando con ello a un árbol, para dirigimos hacia el norte caminando 40 mts mas sobre el pasillo, llegando con ellos hasta la lateral Sur de la lapida que

[REDACTED]

que se le denomina AREA 4 (A4) que presenta las siguientes características:

Ubicación de la Zona:

Se localiza hacia el punto norte de la construcción de panteón extremo oriente.

- A 30.50 de la barda perimetral oriente en dirección al poniente.
- A 18.17 mts de la barda perimetral norte en dirección al Sur.

Tipo de Zona:

- Se trata de una lapida de estructura de base de concreto constituida por blocks con maya ciclónica metálica sobre la superficie y techo de lamina de zinc, naranja, que al interior presenta una lapida en su punto norte y una banca metálica con madera en el punto su, misma que presenta anexa a su punto sur una lapida de concreto rustico color gris.
- Dimensiones de 3.25 mts para su punto Oriente y Poniente por 3.27 para su punto Norte y Sur.
- Lapida anexa presenta dimensiones de 80 cms de ancho por 2.43 mts de largo.

Colindancias:

[REDACTED]

rustico color gris, y subsecuente en dirección al sur se localiza la lapida de GEORGINA DIEGO SOLEDAD, NACIO 25 MAYO 1967, FALLECIO 3 AGOSTO 2010 la cuales de color rosa con una cruz en su punto oriente.

[REDACTED]

Al haber ubicado el lugar donde se realizara la diligencia de Exhumación, se realiza el siguiente procedimiento:

[REDACTED]

encuentra mencionado dentro de su declaración.

[REDACTED] de la lapida anexa a

- Coloca la Perito An [REDACTED] el indicador que a la letra dice "PERITO ESCOBAR, [REDACTED], PGR/SIEDO/UEITA/047/2008, AREA 4, 04/05/2012".

COPIA

CHOS HUMANOS
SERVICIOS A LA

Guatemala, Guatemala, C.A. - Antigua, Guatemala - 019-173-31064

DE BÚSQUEDA DE
ARECIDAS

26

ESTADOS UNIDOS MEXICANOS
REPUBLICA
CHOS HUMANOS
SERVICIOS A LA
DE BÚSQUEDA DE
ARECIDAS

- Comienzo

desprender la superficie, para ello lo hacen con una barreta.

la lapida de su mama se habían sepultado personas que no estaban reconocidas.

reúnen los peritos manifestando que el lugar a excavar es una zona de muy pocas probabilidades para la localización de los restos que corresponden a la Av. Prev. 230 (P.E.)/DO/2007.

en el área 2 en fecha 02 de mayo de 2012 que se encontraron debajo de l...
cód...
pantalon, inhumación en bolsa y la orientación en la que fuera inhumad.

- En conclusión manifiestan los peritos y las autoridades que se necesita seguir con las investigaciones para precisar el dato antes de seguir realizando excavaciones.
- Se da por concluida la diligencia.

B.-FOTOGRAFIA DEL LUGAR DE LOS HECHOS.-

MATERIAL A UTILIZAR:

Cámara Fotográfica Marca NIKON, línea Digital Profesional, modelo D40, con un lente de 18 a 55 mm.

PROCEDIMIENTO:

Una vez que me situé en el domicilio a inspeccionar para la práctica de la diligencia de exhumación, se procede aplicar una de las técnicas de fijación del lugar la cual se trata de la fotografía, entendiéndolo como fotografía "al arte y la técnica para obtener imágenes duraderas debidas a la acción de la luz", en donde se aplica el siguiente procedimiento de acuerdo a la técnica criminalística en Barrera utilizado y en abanico para el caso de los particulares:

- Se sitúa y posiciona la cámara en los puntos a ilustrar de forma General.
- Se realiza medianos acercamientos de las zonas.
- Se realizan acercamientos de las zonas.
- Se establece la secuencia fotográfica respectiva en forma cronológica.

PROCURADURÍA GENERAL DE LOS ESTADOS UNIDOS MEXICANOS
6 de 9

PROCURADURÍA GENERAL DE LOS ESTADOS UNIDOS MEXICANOS
PROCURADURÍA DE PREVENCIÓN DEL DELITO COMÚN
FISCALÍA ESPECIALIZADA EN PERSONAS DESPLAZADAS

PROCURADURÍA GENERAL DE LOS ESTADOS UNIDOS MEXICANOS
FISCALÍA ESPECIALIZADA EN PERSONAS DESPLAZADAS
MEX

- Se obtiene con ello la placa fotográfica de cada uno de los puntos a ilustrar, fijando con esto el lugar del hecho para lo cual se le remitirían dichas fotografías impresas con pie de fotografía.

C.-CROQUIS SIMPLE DEL LUGAR DE LOS HECHOS.-

Se toman datos del lugar de los hechos para lo cual se emplea la medición y se fija mediante planos simples de la morfología del lugar:

- Se aplican las reglas de Hans Gross en el lugar del hecho.
- Se realiza la ubicación general, que contiene las calles y colonia en la que se encuentra.
- Se establece su orientación cartesiana en el plano.
- Se levanta el croquis de la morfología del lugar señalado.
- Se toman las dimensiones de la zona con testigo métrico.
- Se plasma la morfología del lugar a cavar, y sus colindantes.
- Se plasma la morfología del lugar cavado con dimensiones.

VIII. CONSIDERACIONES.-

PRIMERO.-Se realiza diligencia de inspección pericial ocular de la Exhumación practicada en el lugar ubicado en Calle Primera Poniente sin número entre las calles al Norte con 21 de Marzo, Colonia Benito Juárez, Población de Puerto Escondido, San Pedro Mixtepec, Juquila, Oaxaca, Precisamente en las instalaciones que ocupa el PANTEON MUNICIPAL de dicha población, donde se aplica la observación pericial utilizando el método científico aplicado a la criminalística con la ayuda del método deductivo visualizando de lo general a lo particular, así como también con la técnica criminalística en barras para el inmueble en general, toda vez que no se llevo cabo la diligencia de exhumación.

Se analiza la cantidad de niveles de la construcción, flujo de transeúntes, tipo de iluminación, visibilidad, material de construcción, si existe vigilancia en la zona, y lo encontrando en la zona.

Al no realizar la práctica de Exhumación los antropólogos Forenses por consideran un punto muy vago debido a la falta de datos, se establece que este departamento de Criminalística realiza la actividad de fijación del lugar mediante la ayuda de la fijación escrita, fotográfica, medición y planimetría simple.

X.-CONCLUSIÓN.-

PRIMERA.- De la INSPECCIÓN PERICIAL que se realizó en el domicilio donde se llevaria a cabo la práctica de la diligencia de EXHUMACIÓN se tiene lo siguiente en el lugar denominado SITIO DEL SUCESO:

- Se ubica en:
 - ✓ Calle Primera Poniente sin número entre las calles al Norte con 21 de Marzo, y al oriente con 17 de Marzo.
 - ✓ Colonia Benito Juárez.



Impreso en México, Oaxaca 01971/15195

DE DERECHOS HUMANOS
LITO Y SERVICIOS A LA
INIDAD.
ADA DE BÚSQUEDA DE
SAPARECIDAS
A 26

AL DE LA REPUBLICA
OS MEXICANOS
ECHOS HUMANOS
SERVICIOS A LA
DE BÚSQUEDA DE
ARECIDAS