

Pronóstico Agrometeorológico



AGRICULTURA
SECRETARÍA DE AGRICULTURA Y DESARROLLO RURAL



Martes 06 de diciembre | Emisión - 16:00h |

| Validez del 06 al 09 de diciembre |



Imagen satelital sobre la Republica Mexicana a las 12:00 pm del día de hoy obtenida de Laboratorio Nacional de Observación de la Tierra (LN-LANOT-2021).

Producto Elaborado: SIAP | Fuente: SMN

Pronóstico Agrometeorológico

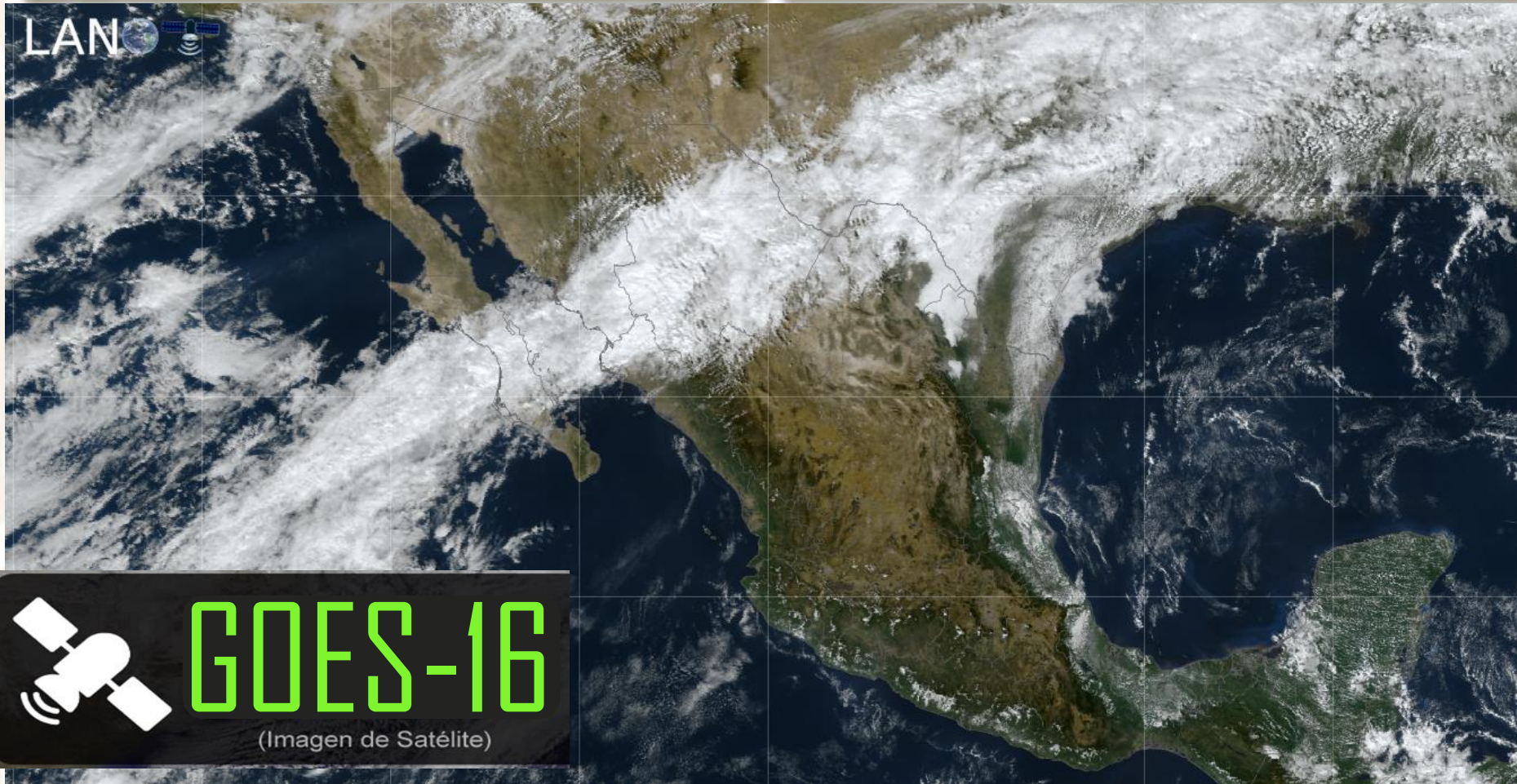

AGRICULTURA
SECRETARÍA DE AGRICULTURA Y DESARROLLO RURAL



Martes 06 de diciembre | Emisión - 16:00h |

| Validez del 06 al 07 de diciembre |

- Sistemas Meteorológicos (Martes 06)

Una **vaguada polar se aproximará al noroeste del territorio nacional**, en interacción con el arrastre de humedad generado por la corriente en chorro subtropical, **ocasionarán lluvias puntuales** fuertes en Sonora y Chihuahua, lluvias con chubascos en Baja California Sur y Sinaloa, así como lluvias aisladas en Baja California y Durango, **además de rachas de viento de 50 a 60 km/h** en las regiones mencionadas.

Por su parte, **canales de baja presión sobre el oriente y sureste del país** además de la entrada de humedad de ambos océanos, **originarán lluvias e intervalos de chubascos** que podrían acompañarse de descargas eléctricas en zonas del occidente, sur y sureste del país, además de la Península de Yucatán.

Una **circulación anticiclónica** en niveles medios de la atmósfera, **propiciará baja probabilidad de lluvia en la mayor parte del territorio nacional**, así como **ambiente nocturno frío a muy frío** sobre entidades de la Mesa del Norte y la Mesa Central, con heladas en sus zonas montañosas.

Mar.
06/Dic.



Miér.
07/Dic.



Jue.
08/Dic.



Pronóstico Agrometeorológico



AGRICULTURA
SECRETARÍA DE AGRICULTURA Y DESARROLLO RURAL



Martes 06 de diciembre | Emisión - 16:00h |

| Validez del 06 al 07 de diciembre |

- **Viento con rachas de 50 a 60 km/h:** Baja California, Sonora, Chihuahua y Durango.
- **Viento del sur y sureste con rachas de 50 a 60 km/h:** Nuevo León y Tamaulipas.

Nivel de tormenta	Entidades.	Pronóstico de temperaturas	Entidades
Lluvias aisladas (0.1 a 5 mm)	Sinaloa, Durango, Nayarit, Colima, Michoacán, Estado de México, Tabasco, Campeche y Quintana Roo.	Temperaturas mínimas menores a -5°C	Zonas montañosas de Baja California, Chihuahua y Durango.
Lluvias con chubascos (5 - 25 mm)	Baja California, Baja California Sur, Jalisco, Veracruz, Oaxaca y Chiapas.	Temperaturas mínimas de 0 a -5°C	Zonas montañosas de Sonora.
Tormentas puntuales fuertes (25 - 50 mm)	Sonora y Chihuahua.	Temperaturas mínimas de 0 a 5°C	Zonas montañosas de Zacatecas, Aguascalientes, Guanajuato, Michoacán, Querétaro, Hidalgo, Estado de México, Tlaxcala, Morelos, Puebla, Veracruz y Oaxaca.
Tormentas puntuales intensas (50 - 75 mm)	No existe potencial.	Temperaturas máximas de 30 a 35°C	Sinaloa, Coahuila, Nuevo León, Tamaulipas, San Luis Potosí, Veracruz, Tabasco, Campeche, Yucatán y Quintana Roo
Tormentas puntuales intensas (75 - 150 mm)	No existe potencial.	Temperaturas máximas de 35 a 40 °C	Nayarit, Jalisco, Colima, Michoacán, Guerrero, Oaxaca y Chiapas.
Tormentas puntuales intensas (150- 250 mm)	No existe potencial.	Temperaturas máximas de 40 a 45 °C	No existe potencial.
Tormentas puntuales intensas mayores a (250 mm)	No existe potencial.	Temperaturas mayor a 45 °C	No existe potencial.

**Mar.
06/Dic.**



**Miér.
07/Dic.**



**Jue.
08/Dic.**



Pronóstico Agrometeorológico



AGRICULTURA
SECRETARÍA DE AGRICULTURA Y DESARROLLO RURAL



Miércoles 07 de diciembre | Emisión - 16:00h |

| Validez del 07 al 08 de diciembre |

- Sistemas Meteorológicos (Miércoles 07)

Para este día, **persistirá la entrada de humedad** generada por la corriente en chorro subtropical **hacia el noroeste y norte del territorio nacional**, mientras que la vaguada polar se extenderá al noroeste de Baja California, estos sistemas **ocasionarán lluvias puntuales** fuertes en Sonora y Chihuahua y lluvias aisladas en Baja California Sur, con probabilidad de lluvia engelante en sierra de Chihuahua; viento con rachas de 50 a 70 km/h y tolvaneras en zonas de Sonora, Chihuahua y Durango; así como ambiente frío a muy frío en las regiones mencionadas.

Canales de baja presión sobre el occidente, noreste, oriente y sureste del país y la entrada de humedad de ambos océanos, **originarán lluvias e intervalos de chubascos** que podrían acompañarse de descargas eléctricas en zonas del occidente, sur y sureste de México, además de la Península de Yucatán.

Una **circulación anticiclónica** en niveles medios de la atmósfera, **propiciará baja probabilidad de lluvia en la mayor parte del territorio nacional**, así como ambiente matutino y nocturno frío a muy frío sobre entidades de la Mesa del Norte y la Mesa Central, con heladas en sus zonas montañosas.

Mar.
06/Dic.



Miér.
07/Dic.



Jue.
08/Dic.



Pronóstico Agrometeorológico



AGRICULTURA
SECRETARÍA DE AGRICULTURA Y DESARROLLO RURAL



Miércoles 07 de diciembre | Emisión - 16:00h |

| Validez del 07 al 08 de diciembre |

- **Lluvia engelante:** sierra de Chihuahua.
- **Viento con rachas de 50 a 70 km/h y tolvaneras:** Sonora, Chihuahua y Durango.
- **Viento del sur y sureste con rachas de 50 a 70 km/h:** Nuevo León y Tamaulipas.
- **Viento de componente norte con rachas de 50 a 70 km/h:** Istmo y Golfo de Tehuantepec.

Nivel de tormenta	Entidades	Pronóstico de temperaturas	Entidades
Lluvias aisladas (0.1 a 5 mm)	Coahuila, Nuevo León, Tamaulipas, Durango, San Luis Potosí, Jalisco, Colima, Guerrero, Veracruz, Oaxaca, Chiapas, Campeche y Yucatán.	Temperaturas mínimas menores a -5°C	Zonas montañosas de Baja California, Sonora, Chihuahua y Durango.
Lluvias con chubascos (5 - 25 mm)	Baja California, Baja California Sur, Sinaloa y Michoacán.	Temperaturas mínimas de 0 a -5°C	Zonas montañosas de Zacatecas, Aguascalientes, Guanajuato, Hidalgo, Estado de México, Tlaxcala, Puebla y Veracruz.
Tormentas puntuales fuertes (25 - 50 mm)	Sonora y Chihuahua.	Temperaturas mínimas de 0 a 5°C	Zonas montañosas de San Luis Potosí, Jalisco, Querétaro, Michoacán, Morelos y Oaxaca.
Tormentas puntuales muy fuertes (50 - 75 mm)	No existe potencial.	Temperaturas máximas de 30 a 35°C	Nuevo León, Tamaulipas, San Luis Potosí, Veracruz, Tabasco, Chiapas, Campeche, Yucatán y Quintana Roo.
Tormentas puntuales intensas (75 - 150 mm)	No existe potencial.	Temperaturas máximas de 35 a 40 °C	Sinaloa, Nayarit, Jalisco, Colima, Michoacán, Guerrero y Oaxaca.
Tormentas puntuales intensas (150 - 250 mm)	No existe potencial.	Temperaturas máximas de 40 a 45 °C	No existe potencial.
Tormentas puntuales mayor a (250 mm)	No existe potencial.	Temperaturas máximas a 45 °C	No existe potencial.

Mar.
06/Dic.



Miér.
07/Dic.



Jue.
08/Dic.



Pronóstico Agrometeorológico



AGRICULTURA

SECRETARÍA DE AGRICULTURA Y DESARROLLO RURAL



Jueves 08 de diciembre | Emisión - 16:00h |

| Validez del 08 al 09 de diciembre |

- Sistemas Meteorológicos (Jueves 08)

Un **nuevo frente frío se extenderá sobre la frontera norte de México** mientras que una vaguada polar recorrerá el noroeste de México, ocasionando ambiente frío a muy frío en el noroeste y norte del país.

Canales de baja presión e ingreso de humedad del Océano Pacífico, Golfo de México y Mar Caribe, **generará lluvias y chubascos** con posibles descargas eléctricas **sobre entidades del oriente, occidente y sureste del país**, incluyendo a la Península de Yucatán.

Una **circulación anticiclónica** en niveles medios de la atmósfera, **propiciará baja probabilidad de lluvia en la mayor parte del territorio nacional**, así como **ambiente matutino y nocturno frío a muy frío** sobre entidades de la Mesa del Norte y la Mesa Central, con heladas en sus zonas montañosas.

Mar.
06/Dic.



Miér.
07/Dic.



Jue.
08/Dic.



Pronóstico Agrometeorológico



AGRICULTURA
SECRETARÍA DE AGRICULTURA Y DESARROLLO RURAL



Jueves 08 de diciembre | Emisión - 16:00h |

| Validez del 08 al 09 de diciembre |

- Sistemas Meteorológicos (Jueves 08)

- Sistemas Meteorológicos (Viernes 09)

Nivel de tormenta	Entidades	Nivel de tormenta	Entidades
Lluvias aisladas (0.1 a 5 mm)	Coahuila, Nuevo León, Tamaulipas, San Luis Potosí, Jalisco, Colima, Michoacán, Guerrero, Puebla y Yucatán.	Lluvias aisladas (0.1 a 5 mm)	Coahuila, Nuevo León, Tamaulipas, San Luis Potosí y Yucatán.
Lluvias con chubascos (5 - 25 mm)	Veracruz, Oaxaca, Chiapas, Tabasco, Campeche y Quintana Roo.	Tormentas puntuales fuertes (5 - 25 mm)	Jalisco, Colima, Michoacán, Guerrero, Puebla, Veracruz, Oaxaca, Chiapas, Tabasco, Campeche y Quintana Roo.
Tormentas puntuales fuertes (25 - 50 mm)	No existe potencial.	Tormentas puntuales fuertes (25- 50 mm)	No existe potencial.
Tormentas puntuales intensas (50 - 75 mm)	No existe potencial.	Tormentas puntuales intensas (50 - 75 mm)	No existe potencial.
Tormentas puntuales intensas (75 - 150 mm)	No existe potencial.	Tormentas puntuales intensas (75 - 150 mm)	No existe potencial.
Tormentas puntuales intensas (150 - 250 mm)	No existe potencial.	Tormentas puntuales intensas (150 - 250 mm)	No existe potencial.
Tormentas superiores a (250 mm)	No existe potencial.	Tormentas superiores a (250 mm)	No existe potencial.

Mar.
06/Dic.



Miér.
07/Dic.



Jue.
08/Dic.

