Noviembre 28, 2022

Seguimiento Diario de Precios del Sector Primario

Productos con aumento de precio

Respecto de la semana anterior

- Limón con semilla 54 centavos por kilo (3.5%)

Seguimiento diario de precios al mayoreo (pesos/kilogramo)

PRODUCTO	PRECIO DEL DÍA	PRECIO ANTERIOR				VARIACIÓN											
		Día	Semana	Mes	Año	Diaria			Semanal			Mensual			Anual		
	28 nov-22	25 nov-22	22-25 nov	oct-22	nov-21	$	%	Inc. O Dis.	$	%	Inc. O Dis.	$	%	Inc. O Dis.	$	%	Inc. O Dis.
Limón con semilla[1/]	16.00	15.67	15.46	22.31	21.14	0.33	2.1	▲	0.54	3.5	▲	-6.31	-28.3	▼	-5.14	-24.3	▼

Hoy lunes, los productos que aumentan de precio son:

- Limón con semilla, consecuencia de la variación en las cotizaciones (al alza), al realizarse la compra-venta al mayoreo en los principales centros de abasto.

Los comentarios de las variaciones se realizan respecto al semanal.

Productos con disminución de precio

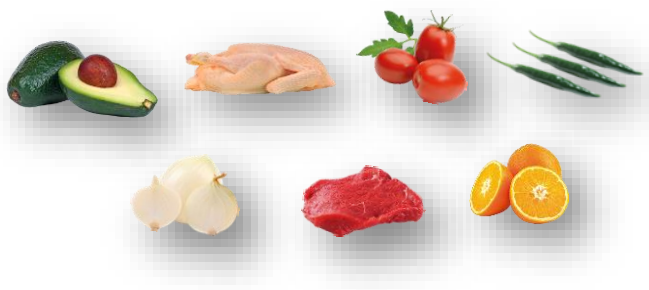

- Chile serrano $2.55 por kilo (3.9%)
- Jitomate saladette $1.34 por kilo (6.1%)
- Pollo entero $1.00 por kilo (1.7%)
- Aguacate hass 57 centavos por kilo (1.4%)
- Naranja valencia 34 centavos por kilo (2.4%)
- Carne de res en canal 30 centavos por kilo (0.3%)
- Cebolla blanca 17 centavos por kilo (1.5%)

Seguimiento diario de precios al mayoreo (pesos/kilogramo)

PRODUCTO	PRECIO DEL DÍA	PRECIO ANTERIOR				VARIACIÓN											
		Día	Semana	Mes	Año	Diaria			Semanal			Mensual			Anual		
	28 nov-22	25 nov-22	22-25 nov	oct-22	nov-21	$	%	Inc. O Dis.	$	%	Inc. O Dis.	$	%	Inc. O Dis.	$	%	Inc. O Dis.
Chile serrano	62.78	66.00	65.33	18.32	45.27	-3.22	-4.9	▼	-2.55	-3.9	▼	44.46	242.7	▲	17.51	38.7	▲
Jitomate saladette	20.70	21.69	22.04	21.45	24.78	-0.99	-4.6	▼	-1.34	-6.1	▼	-0.75	-3.5	▼	-4.08	-16.5	▼
Pollo entero[2/]	59.56	59.56	60.56	60.62	49.81	0.00	0.0	=	-1.00	-1.7	▼	-1.06	-1.7	▼	9.75	19.6	▲
Aguacate hass[3/]	40.67	40.22	41.24	40.10	44.49	0.45	1.1	▲	-0.57	-1.4	▼	0.57	1.4	▲	-3.82	-8.6	▼
Naranja valencia[4/]	13.94	14.06	14.28	15.37	10.35	-0.12	-0.9	▼	-0.34	-2.4	▼	-1.43	-9.3	▼	3.59	34.7	▲
Carne de res en canal[5/]	89.49	89.49	89.79	90.41	85.00	0.00	0.0	=	-0.30	-0.3	▼	-0.92	-1.0	▼	4.49	5.3	▲
Cebolla blanca[6/]	11.00	11.33	11.17	21.89	15.78	-0.33	-2.9	▼	-0.17	-1.5	▼	-10.89	-49.7	▼	-4.78	-30.3	▼

Hoy bajan de precio, los siguientes productos:

- Chile serrano, pollo entero, naranja valencia y carne de res en canal, bajan, a pesar de ello siguen siendo, 38.7%, 19.6%, 34.7% y 5.3% mayores al promedio del precio del igual mes del año anterior.
- Jitomate saladette, aguacate hass, y cebolla blanca, por el aumento de su volumen de producción, efecto de su estacionalidad, incluso, son $4.08, $3.82 y $4.78 inferiores a la cotización promedio de noviembre del año previo, respectivamente.

Los comentarios de las variaciones se realizan respecto al semanal.

Estacionalidad de la producción mensual nacional (%)

Producto	Ene	Feb	Mar	Abr	May	Jun	Jul	Ago	Sep	Oct	Nov	Dic
Aguacate	7.5	8.4	8.6	6.6	7.2	7.1	7.7	8.2	9.3	9.1	9.6	10.7
Caña de azúcar	19.7	17.6	16.5	14.8	10.8	6.1	0.8	0.0	0.0	0.0	2.5	11.2
Cebolla	6.7	6.6	7.7	10.2	11.7	9.5	10.1	8.1	9.6	7.5	6.5	5.8
Chile verde	8.2	7.5	4.3	6.4	5.5	4.3	8.1	10.4	11.9	11.2	12.6	9.6
Frijol	3.7	13.1	7.4	3.0	1.6	0.8	0.9	1.9	4.4	9.3	34.8	19.1
Jitomate	10.0	8.2	6.1	8.2	7.2	7.1	6.5	6.9	7.6	12.4	11.5	8.3
Limón	6.7	5.5	4.1	5.1	6.7	9.3	10.0	10.7	9.3	11.8	11.6	9.2
Maíz grano	17.0	3.6	0.9	1.8	9.5	13.3	5.3	1.3	0.7	3.8	17.9	24.9
Naranja	9.2	10.7	15.9	12.8	10.2	8.8	4.1	3.2	3.1	6.1	8.9	7.0
Carne en canal de ave	7.8	7.9	8.1	8.2	8.2	8.4	8.4	8.4	8.6	8.5	8.5	9.0
Carne en canal de bovino	7.9	8.0	7.9	7.9	8.1	8.3	8.5	8.5	8.5	8.6	8.7	9.1
Huevo para plato	7.9	7.9	7.9	8.0	8.2	8.3	8.5	8.6	8.6	8.7	8.7	8.7

Mayor disponibilidad | Disponibilidad media | Poca o nula disponibilidad

La información fue consultada a las 10:00 horas, con excepción de pollo que se realizó a las 12:00

Inc.: Incremento, Dis.: Disminución

[1/] Incluye: limón c/semilla # 5
[2/] Refiere al precio promedio
[3/] Incluye: aguacate hass primera y aguacate hass adelantado primera
[4/] Incluye: naranja valencia mediana y grande
[5/] Incluye: precio promedio de la carne en canal caliente y fría
[6/] Incluye: bola y bola grande

Nota: Precios promedio frecuente de los Centros de Abasto en Guadalajara (mercado de abasto Guadalajara), Ciudad de México (central de abasto de Iztapalapa) y Monterrey (mercado de abasto "Estrella"). Los precios del día son preliminares y se ajustan el día siguiente, con definitivos.

Fuente: SIAP, con datos del Sistema Nacional de Información e Integración de Mercados (SNIIM).

Cualquier duda o comentario, contáctanos en:
gustavo.tenorio@siap.gob.mx

AGRICULTURA
SECRETARÍA DE AGRICULTURA Y DESARROLLO RURAL

SIAP
SERVICIO DE INFORMACIÓN AGROALIMENTARIA Y PESQUERA