

PGR



COORDINACIÓN DE PLANEACION, DESARROLLO E INNOVACIÓN INSTITUCIONAL
DIRECCIÓN GENERAL DE COORDINACION DE SERVICIOS PERICIALES
DIRECCION EJECUTIVA DE LABORATORIOS
DEPARTAMENTO DE FOTOGRAFIA FORENSE

00 282

199

DICTAMEN DE REPRESENTACION GRAFICA

No. DE FOLIO: 59399	AVERIGUACIÓN PREVIA: A.P. PGR/SIEDO/UEITA/047/2008	DESTINATARIO O AUTORIDAD SOLICITANTE: LIC. [REDACTED]
LUGAR DE INTERVENCIÓN: SIEDO. AV. PASEO DE LA REFORMA No. 75 COL. GUERRERO, DEL. CUAUHTEMOC, MEX. D.F.	FECHA DE INTERVENCIÓN: 18 DE JULIO DE 2008	NOMBRE DEL PERITO [REDACTED]

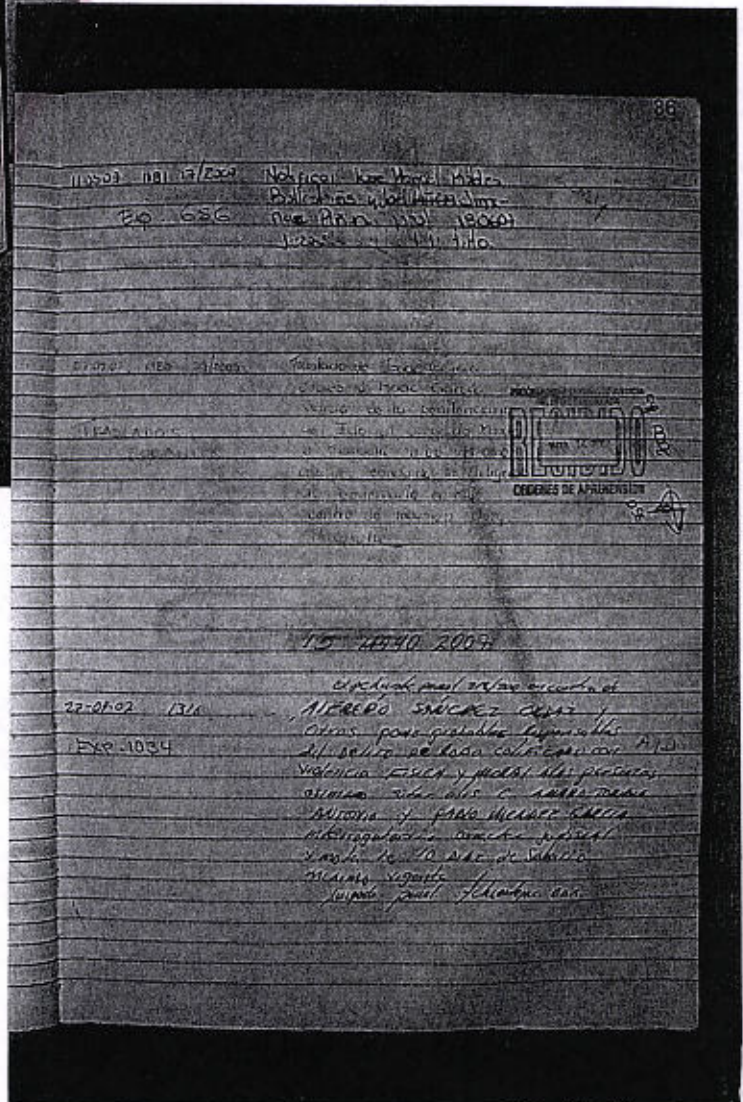
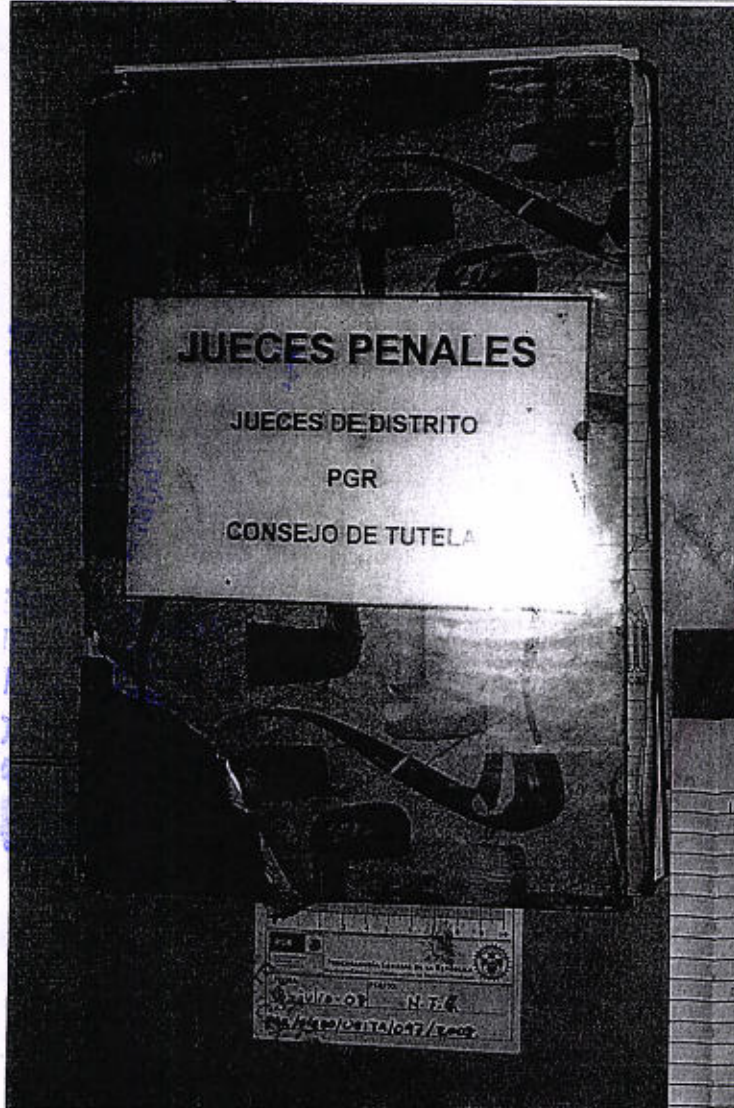

DERECHOS HUMANOS
Y SERVICIOS A LA
CIUDADANÍA
UNIDAD DE BÚSQUEDA DE
EVIDENCIAS



DICTAMEN DE REPRESENTACION GRAFICA

No. DE FOLIO: 59399	AVERIGUACIÓN PREVIA: A.P. PGR/SIEDO/UEITA/047/2008	DESTINATARIO O AUTORIDAD SOLICITANTE: LIC. [REDACTED]
LUGAR DE INTERVENCIÓN: SIEDO. AV. PASEO DE LA REFORMA No. 75 INVESTIGACIÓN N. COL. GUERRERO CO DE ARMAS DEL. CUAUHTEMOC, MEX. D.F.	FECHA DE INTERVENCIÓN: 18 DE JULIO DE 2008	NOMBRE DEL PERITO: [REDACTED]

8 de Mayo 2007

16/07/08 380/07/07 Investigar el domicilio actual e anterior de la Sr. María Susana Torres Escobar y María del Rosario Peña Salazar.

10/07/08 11/07 Investigar el domicilio actual e anterior de la Sr. María del Rosario Peña Salazar en la zona de Tepic, Jalisco, México.

16/07/08 29/08 Investigar el domicilio actual e anterior de la Sr. María del Rosario Peña Salazar en la zona de Tepic, Jalisco, México.

16/07/08 29/08 Prescribir el mensaje de la Sr. María del Rosario Peña Salazar en la zona de Tepic, Jalisco, México.

16/07/08 29/08 Prescribir el mensaje de la Sr. María del Rosario Peña Salazar en la zona de Tepic, Jalisco, México.

16/07/08 10/07 Investigar el domicilio actual e anterior de la Sr. María del Rosario Peña Salazar en la zona de Tepic, Jalisco, México.

16/07/08 10/07 Investigar el domicilio actual e anterior de la Sr. María del Rosario Peña Salazar en la zona de Tepic, Jalisco, México.

16/07/08 10/07 Investigar el domicilio actual e anterior de la Sr. María del Rosario Peña Salazar en la zona de Tepic, Jalisco, México.

16/07/08 10/07 Investigar el domicilio actual e anterior de la Sr. María del Rosario Peña Salazar en la zona de Tepic, Jalisco, México.

16/07/08 10/07 Investigar el domicilio actual e anterior de la Sr. María del Rosario Peña Salazar en la zona de Tepic, Jalisco, México.

16/07/08 10/07 Investigar el domicilio actual e anterior de la Sr. María del Rosario Peña Salazar en la zona de Tepic, Jalisco, México.

16/07/08 10/07 Investigar el domicilio actual e anterior de la Sr. María del Rosario Peña Salazar en la zona de Tepic, Jalisco, México.

16/07/08 10/07 Investigar el domicilio actual e anterior de la Sr. María del Rosario Peña Salazar en la zona de Tepic, Jalisco, México.

16/07/08 10/07 Investigar el domicilio actual e anterior de la Sr. María del Rosario Peña Salazar en la zona de Tepic, Jalisco, México.

16/07/08 10/07 Investigar el domicilio actual e anterior de la Sr. María del Rosario Peña Salazar en la zona de Tepic, Jalisco, México.

28 JUL 2008

SERVICIOS HUMANOS
SERVICIOS A LA
COMUNIDAD DE
SERVICIOS

PGR



COORDINACIÓN DE PLANEACION, DESARROLLO E INNOVACIÓN INSTITUCIONAL
DIRECCIÓN GENERAL DE COORDINACION DE SERVICIOS PERICIALES
DIRECCION EJECUTIVA DE LABORATORIOS
DEPARTAMENTO DE FOTOGRAFIA FORENSE

00 285

202

DICTAMEN DE REPRESENTACION GRAFICA

No. DE FOLIO: 59399	AVERIGUACIÓN PREVIA: A.P. PGR/SIEDO/UEITA/047/2008	DESTINATARIO O AUTORIDAD SOLICITANTE: LIC. [REDACTED]
LUGAR DE INTERVENCIÓN: SIEDO, AV. PASEO DE LA REFORMA No. 75, COL. GUERRERO, DEL. CUAUHTEMOC, MEX. D.F.	FECHA DE INTERVENCIÓN: 18 DE JULIO DE 2008	NOMBRE DEL PERITO: [REDACTED]

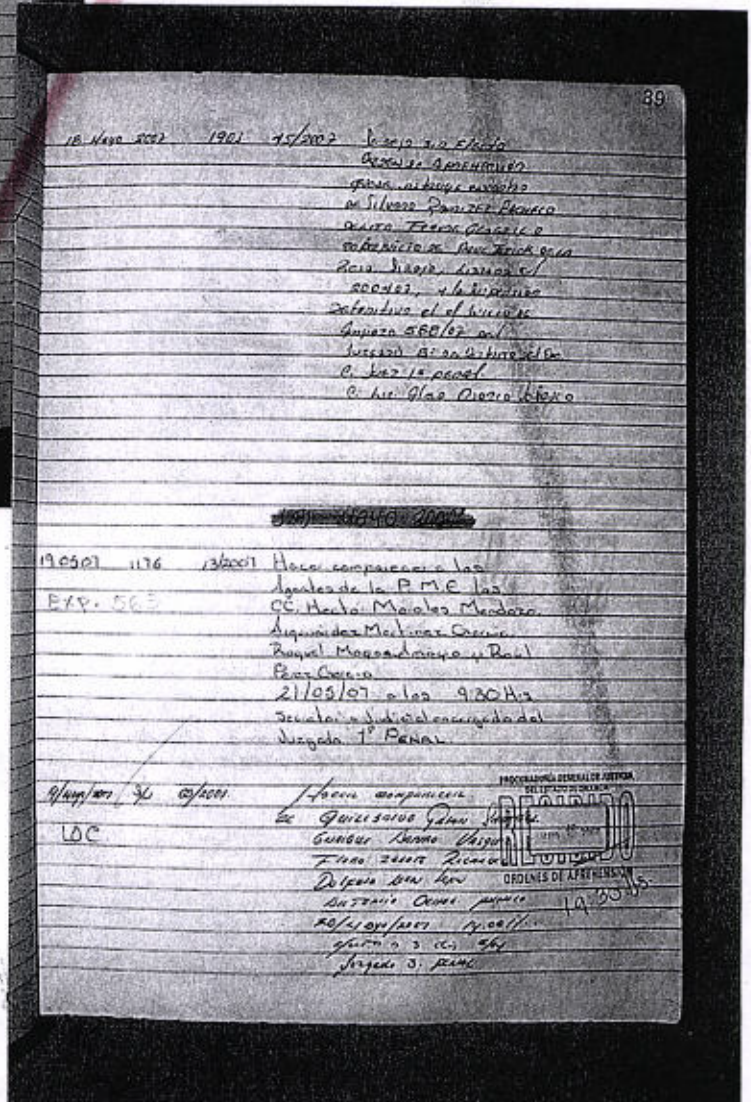
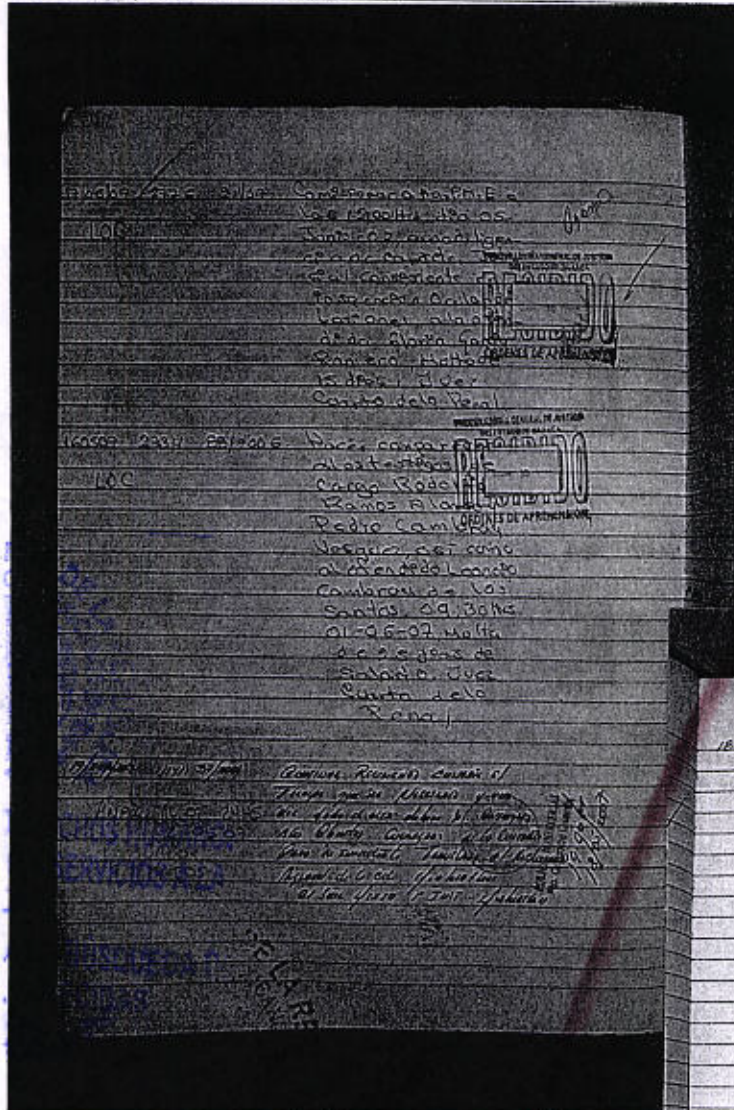

...HUMANOS...
...CUIDADOS A LA...
...DE QUEDA DE...
...DIVERSAS

