

Programa de Eficiencia Energética en la Administración Pública Federal 2020 – 2024 Rubro: Inmuebles

CÓMO ASISTIR Y REGISTRAR EXITOSAMENTE UNA
CAPACITACIÓN EN VIVO DE LA CONUEE EN YOUTUBE

¿Qué se requiere?

- ❖ Considerando que la capacitación se realiza en vivo, vía **CANAL DE YOUTUBE DE LA CONUEE**, y que la liga para entrar a la misma se activa solo unos momentos antes de iniciar la transmisión, tome en cuenta **PREVIAMENTE** los siguientes **dos requisitos** para asistir y registrar exitosamente su asistencia.

**TRANSMISIÓN
EN VIVO**

Canal Conuee

9,420 suscriptores

<https://www.youtube.com/user/CanalConuee>

- ❖ El **PRIMER** requisito es contar con acceso a la plataforma de Internet de **YouTube** mediante el dispositivo a utilizar, sea **computadora de escritorio, laptop, tablet o celular.**

- ❖ El **SEGUNDO** requisito se refiere a los requerimientos de **YouTube**, pues es indispensable poder **VISUALIZAR** el **CHAT** de la **transmisión del video**, ya que por este medio podrá realizar preguntas y comunicarse con la Conuee directamente, así como realizar el **REGISTRO** de asistencia a la capacitación. Durante la transmisión de la capacitación, evite llamar por teléfono o enviar un correo electrónico, esperando una respuesta inmediata. Esto último, debido a que el personal de la Conuee se encuentra realizando actividades propias de esta capacitación que se transmite en vivo.

¡La comunicación con los asistentes durante la transmisión de la capacitación será exclusivamente vía CHAT!

You Tube

Chat

Recomendaciones:

❖ Revisar con **ANTELACIÓN** que el dispositivo que se utilizará para asistir a la transmisión de la capacitación en vivo de la Conuee, permita el acceso a **YouTube** y se pueda visualizar el CHAT.

❖ Para asegurar esto, se **RECOMIENDA** abrir la liga que se muestra en la imagen, la cual es una emisión pasada de capacitación de la Conuee, en donde justo del lado derecho aparece el CHAT, lo cual indica que el dispositivo es adecuado.

<https://www.youtube.com/watch?v=Ejb7n9viLdQ>

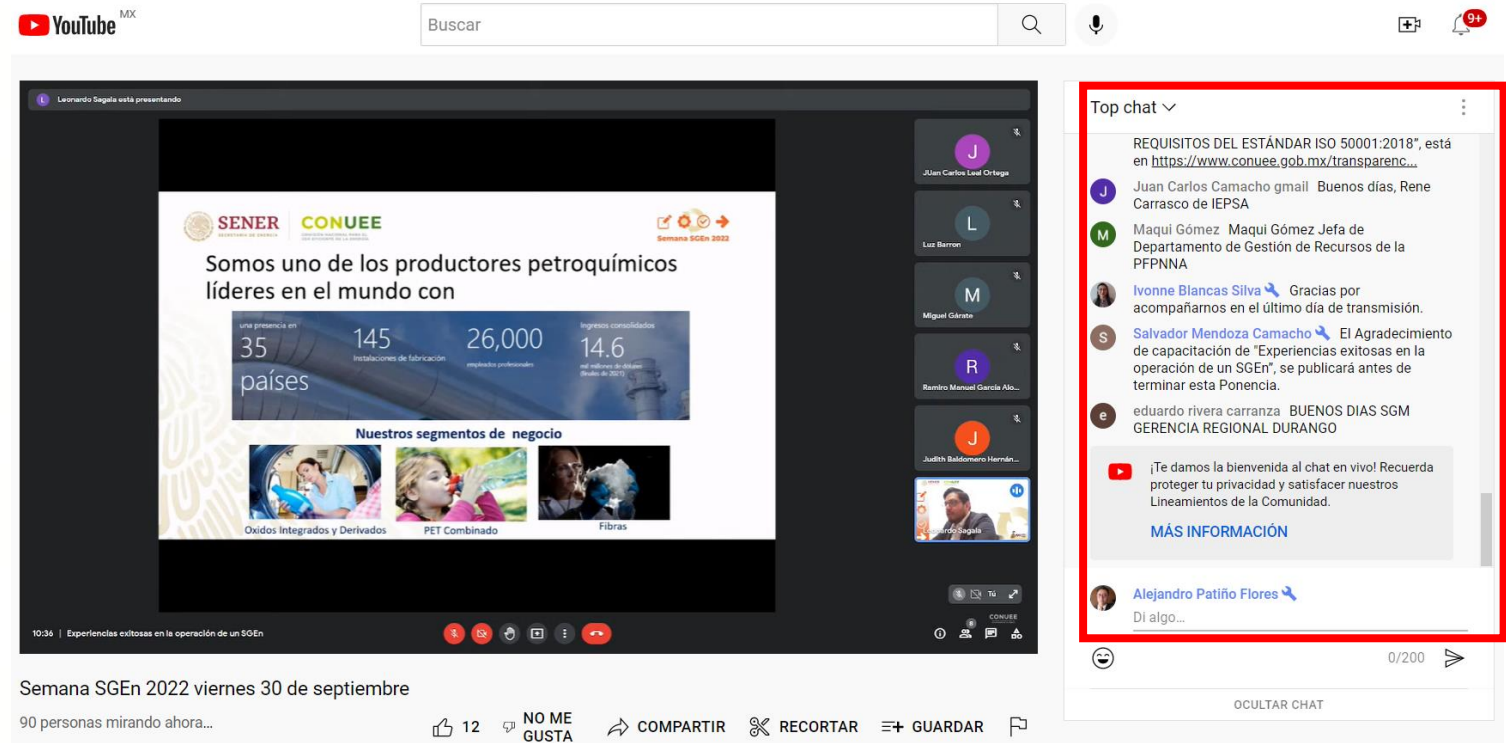

- Logos for SENER and CONUEE.
- Text: "Somos uno de los productores petroquímicos líderes en el mundo con"
- Statistics: "35 una presencia en países", "145 instalaciones de fabricación", "26,000 empleados profesionales", "14.6 millones de dólares (Riesgo al 2017) ingresos consolidados".
- Section: "Nuestros segmentos de negocio" with images for "Oxidos Integrados y Derivados", "PET Combinado", and "Fibras".

Below the video, it says "Semana SGEEn 2022 viernes 30 de septiembre" and "90 personas mirando ahora...".

On the right side, there is a "Top chat" window with several messages:

- REQUISITOS DEL ESTÁNDAR ISO 50001:2018", está en <https://www.conuee.gob.mx/transparenc...>
- Juan Carlos Camacho gmail Buenos días, Rene Carrasco de IEPSA
- Maqui Gómez Maqui Gómez Jefa de Departamento de Gestión de Recursos de la PFPNNA
- Ivonne Blancas Silva Gracias por acompañarnos en el último día de transmisión.
- Salvador Mendoza Camacho El Agradecimiento de capacitación de "Experiencias exitosas en la operación de un SGEEn", se publicará antes de terminar esta Ponencia.
- eduardo rivera carranza BUENOS DIAS SGM GERENCIA REGIONAL DURANGO
- ¡Te damos la bienvenida al chat en vivo! Recuerda proteger tu privacidad y satisfacer nuestros Lineamientos de la Comunidad.
- MÁS INFORMACIÓN
- Alejandro Patiño Flores Di algo...

At the bottom of the chat window, it says "0/200" and "OCULTAR CHAT".

- ❖ En caso de no tener acceso a la plataforma de YouTube con el dispositivo seleccionado, se **RECOMIENDA** contactar directamente al área de informática de su dependencia para revisar si el problema se debe a permisos de acceso y, en su caso, tramitar el acceso correspondiente; si no es el caso, hay que **probar con otro dispositivo**.

- ❖ Si el CHAT no se puede visualizar, se **RECOMIENDA** acceder a un correo electrónico con una cuenta de **Gmail**. Posteriormente, en el mismo navegador, en una pestaña adicional acceder a YouTube y revisar que aparezca el CHAT de la presentación.

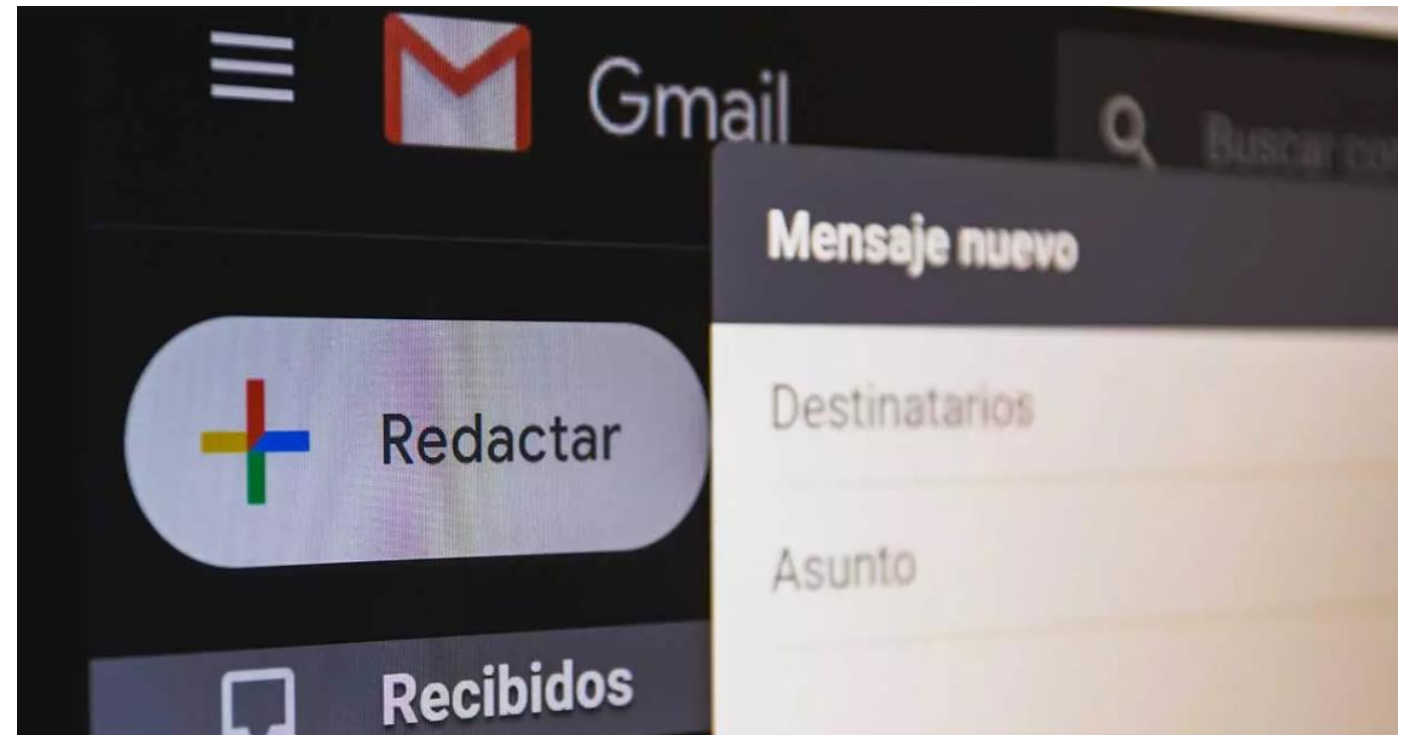

- ❖ Si el dispositivo utilizado es una **tablet** o un **celular**, se **RECOMIENDA** ingresar por medio de la aplicación de **YouTube** y no por el navegador de Internet, para que se pueda visualizar correctamente la transmisión y el CHAT.

- ❖ Al acceder a la transmisión de la capacitación se **RECOMIENDA** que el asistente proceda a **identificarse directamente en el CHAT**, con su nombre completo, así como el de la dependencia, tal como se resalta en la imagen. Esto no exenta al asistente de realizar el REGISTRO correspondiente de la CAPACITACIÓN, pero sí proporciona **elementos de rastreabilidad** en caso de que se presentaran problemas en el REGISTRO de la capacitación, ya que el video, junto con el CHAT, se queda GRABADO de forma permanente en el canal de YouTube de la Conuee.

**Maqui Gómez Jefa de
Departamento de Gestión
de Recursos de la PFPNNA**

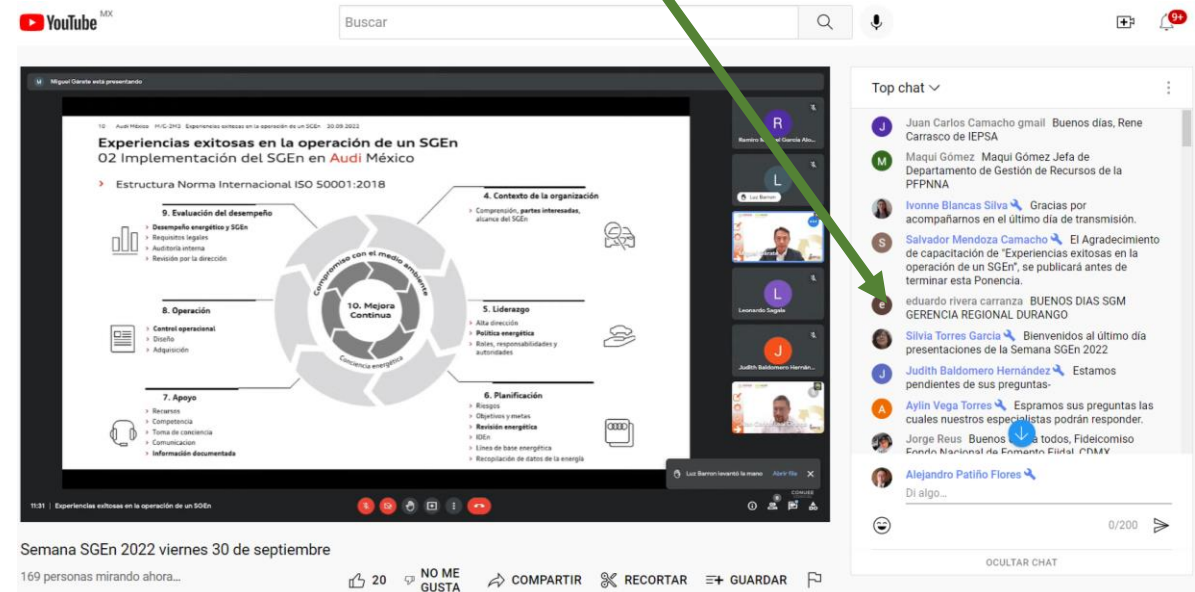

- 10 Audi México - PFC-210 - Experiencias exitosas en la operación de un SGEN - 30.09.2022
- Experiencias exitosas en la operación de un SGEN
- 02 Implementación del SGEN en Audi México
- Estructura Norma Internacional ISO 50001:2018
- 9. Evaluación del desempeño
 - Desempeño energético y SGEN
 - Requisitos legales
 - Auditoría interna
 - Revisión por la dirección
- 8. Operación
 - Control operacional
 - Diagnóstico
 - Adaptación
- 7. Apoyo
 - Recursos
 - Competencia
 - Toma de conciencia
 - Comunicación
 - Información documentada
- 6. Planificación
 - Riesgos
 - Objetivos y metas
 - Revisión energética
 - ESG
 - Línea de base energética
 - Recopilación de datos de la energía
- 5. Liderazgo
 - Alta dirección
 - Política energética
 - Roles, responsabilidades y autoridades
- 4. Contexto de la organización
 - Comprensión, partes interesadas, alcance del SGEN
- 10. Mejora Continua
 - Conciencia energética
 - Comunicación con el medio ambiente

The chat window on the right shows a list of participants and messages. A green arrow points from the text box above to the chat window, specifically to the message from Maqui Gómez.

Top chat

- Juan Carlos Camacho gmail | Buenos días, Rene Carrasco de IEPSA
- Maqui Gómez | Maqui Gómez Jefa de Departamento de Gestión de Recursos de la PFPNNA
- Ivonne Blancas Silva | Gracias por acompañarnos en el último día de transmisión.
- Salvador Mendoza Camacho | El Agradecimiento de capacitación de "Experiencias exitosas en la operación de un SGEN", se publicará antes de terminar esta Ponencia.
- eduardo rivera carranza | BUENOS DIAS SGM GERENCIA REGIONAL DURANGO
- Silvia Torres Garcia | Bienvenidos al último día presentaciones de la Semana SGEN 2022
- Judith Baldomero Hernández | Estamos pendientes de sus preguntas-
- Aylin Vega Torres | Esperamos sus preguntas las cuales nuestros especialistas podrán responder.
- Jorge Reus | Buenos días a todos, Fidelcomiso Energía Nacional de Fernando Fidal COMEY
- Alejandro Patiño Flores | Di algo...

13:31 | Experiencias exitosas en la operación de un SGEN

Semana SGEN 2022 viernes 30 de septiembre

169 personas mirando ahora...

20 NO ME GUSTA COMPARTIR RECORTAR GUARDAR

❖ Debido a que el REGISTRO de la capacitación se realiza mediante una liga que aparece directamente en el CHAT durante la transmisión, se **RECOMIENDA PERMANECER ATENTO** durante la duración de la misma, ya que cuando aparezca la liga, esta tendrá un tiempo limitado de vigencia, y después de este tiempo no se podrá utilizar.

❖ Cabe mencionar que el registro de la capacitación no se podrá hacer por otro medio y será inútil insistir, ya que es una capacitación en vivo.

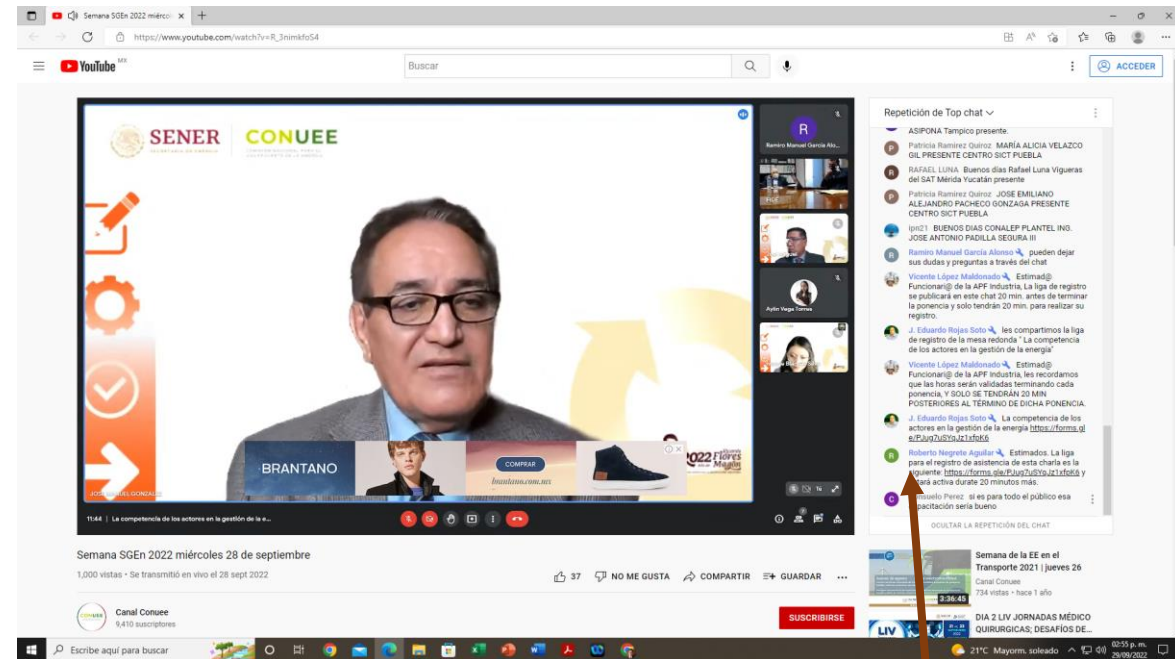

La liga para el registro de asistencia de esta charla es la siguiente: <https://forms.gle/PJug7uSYqJz1xfpK6> y estará activa durante 20 minutos más.

- ❖ Si se realizó correctamente el REGISTRO, primero y casi de forma inmediata, llegará al asistente vía el correo electrónico registrado, el FORMULARIO requisitado y, posteriormente, un AGRADECIMIENTO de participación en la capacitación, como se muestra en la imagen, lo cual indica que el proceso de registro se realizó exitosamente. Por lo anterior, se **RECOMIENDA** revisar la bandeja del correo electrónico, incluyendo la bandeja de correo no deseado o spam.

Se otorga el presente

AGRADECIMIENTO

a

DOMINGO GARCÍA AZUARA

Por su participación en la
Semana de los Sistemas de Gestión de la Energía 2022.
La competencia de los actores en la gestión de la energía

CDMX, 28-9-2022

RNA-28092022-001

 **SENER** SECRETARÍA DE ENERGÍA |  **CONUEE** COMISIÓN NACIONAL PARA EL USO EFICIENTE DE LA ENERGÍA

 **Semana SGE 2022**

- ❖ En caso de que el asistente no reciba en su correo electrónico y de forma inmediata el FORMULARIO que llenó y el AGRADECIMIENTO de participación de la capacitación correspondiente, esto **SIGNIFICA** que el proceso de registro se realizó de forma incorrecta. Por lo mismo, el asistente **DEBERÁ REPETIR el proceso de REGISTRO**, con especial cuidado en la captura correcta del correo electrónico. De persistir el problema, vuelva a registrarse, pero utilizando un correo electrónico alternativo.

En caso de que continúe sin recibir el FORMULARIO y el AGRADECIMIENTO de participación de la capacitación, se **RECOMIENDA** enviar un correo electrónico a programa.apf@conuee.gob.mx especificando el problema, así como: nombre completo de asistente, dependencia, nombre de la capacitación y fecha de la misma, así como en qué minuto del video de la capacitación se identificó en el CHAT.

Por ejemplo: Alejandro Patiño, Conuee, Capacitación de SGEN, del 7 de octubre de 2022, en el minuto **1:08:24**

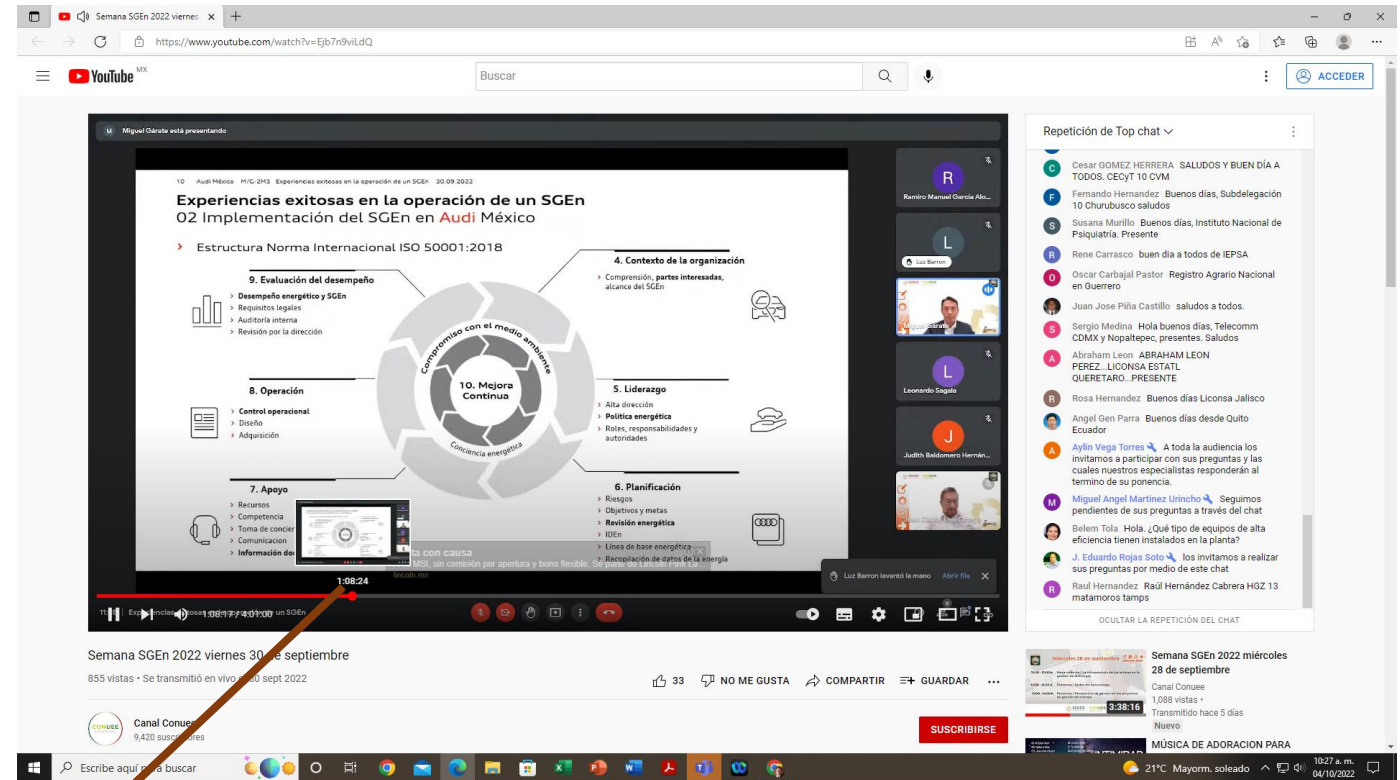

- Video title: **Experiencias exitosas en la operación de un SGEN**
- Subtitle: **02 Implementación del SGEN en Audi México**
- Thumbnail content: A diagram titled "Estructura Norma Internacional ISO 50001:2018" showing a central cycle of 10 components: 1. Compromiso con el medio ambiente, 2. Mejora Continua, 3. Conciencia energética, 4. Contexto de la organización, 5. Liderazgo, 6. Planificación, 7. Apoyo, 8. Operación, 9. Evaluación del desempeño, and 10. Mejora Continua.
- Video progress bar: Shows a timestamp of **1:08:24** with a red arrow pointing to it.
- Video description: "Semana SGEN 2022 viernes 30 de septiembre", "855 vistas", "Se transmitió en vivo el 30 sept 2022".
- Channel: "Canal Conuee" with 9,420 subscribers.
- Right sidebar: "Repetición de Top chat" with a list of viewer comments.

1:08:24

- ❖ Finalmente, y **solo en caso** de ser **FUNCIONARIO OPERADOR** de un **INMUEBLE** y requerir que esta capacitación cuente para su meta de capacitación anual, deberá **CARGAR** el AGRADECIMIENTO de asistencia en el **SISTEMA DE CAPACITACIÓN de la Conuee**, como capacitación externa.

El proceso se explica detalladamente en el video que se muestra en la siguiente liga:

https://www.youtube.com/watch?v=E9-27gM8_C8

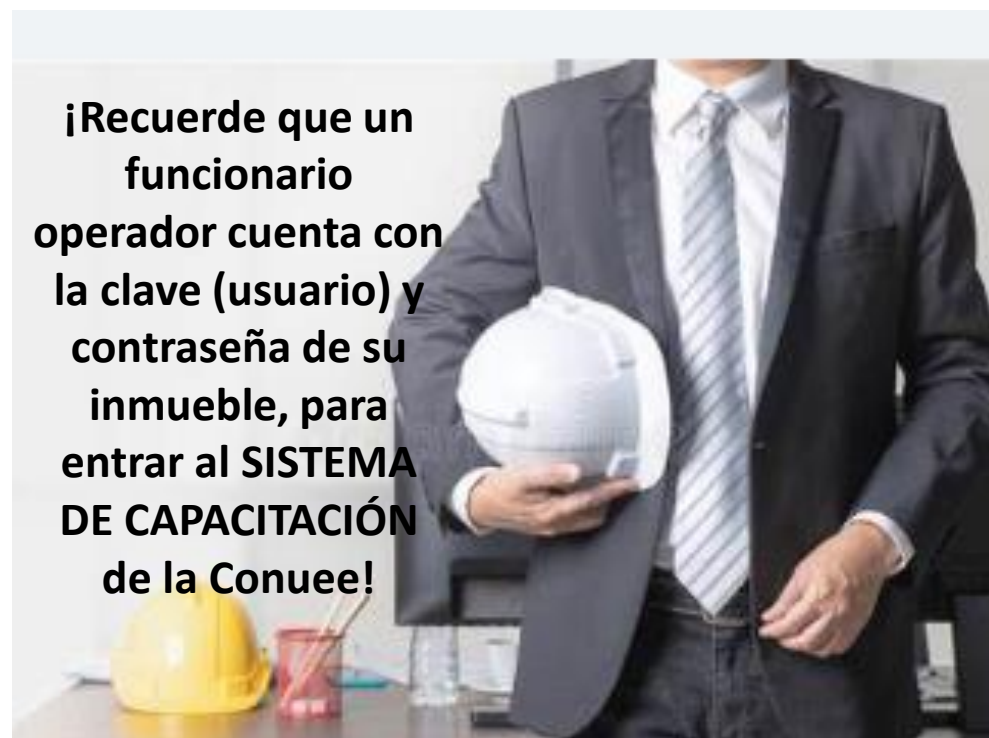

Dudas y comentarios:

M.I. Alejandro Patiño Flores
alejandro.patino@conuee.gob.mx

Tel: 55 3000 1000 ext. 1237
www.gob.mx/conuee

SENER
SECRETARÍA DE ENERGÍA

CONUEE

COMISIÓN NACIONAL PARA EL
USO EFICIENTE DE LA ENERGÍA