

MUJERES RURALES TRANSFORMANDO EL CAMPO MEXICANO



Octubre 2022

15 de Octubre

El **Día Internacional de la Mujer Rural** fue establecido por la **Conferencia Mundial de las Mujeres en 2007**.



En el mundo hay **3,967 millones** de mujeres.

En **México** viven **66.4 millones**, de las cuales **52.4 millones** **78.9%** viven en localidades **urbanas**.



14.0 millones viven en localidades **rurales, 21.1%**

Fuente: SIAP con datos de las World Population Prospects de la ONU, las Proyecciones de la Población del CONAPO y el Censo de Población y Vivienda 2020.

EDAD DE LAS MUJERES RURALES

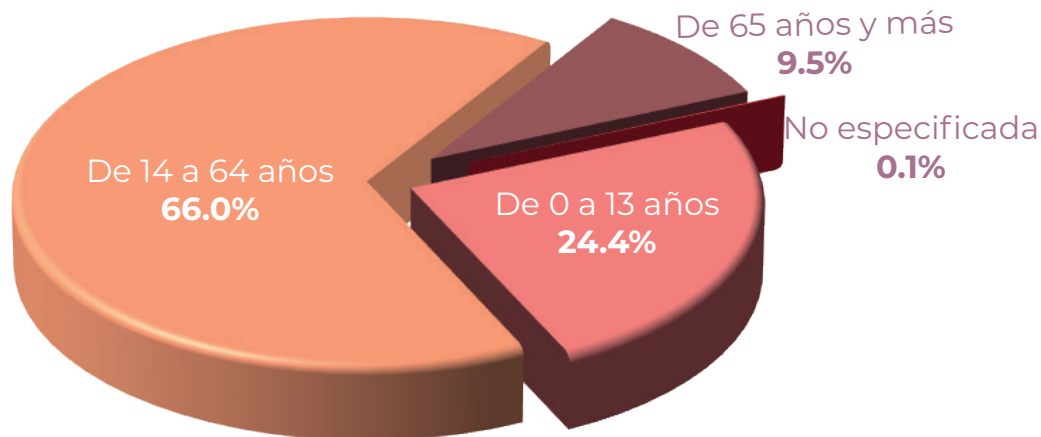

De la población **hablante de lengua indígena**, las mujeres representaron **poco más de la mitad (51.4%)**; de ellas **60.2%** vive en localidades rurales (**2.3 millones**).

ESCOLARIDAD DE LAS MUJERES RURALES

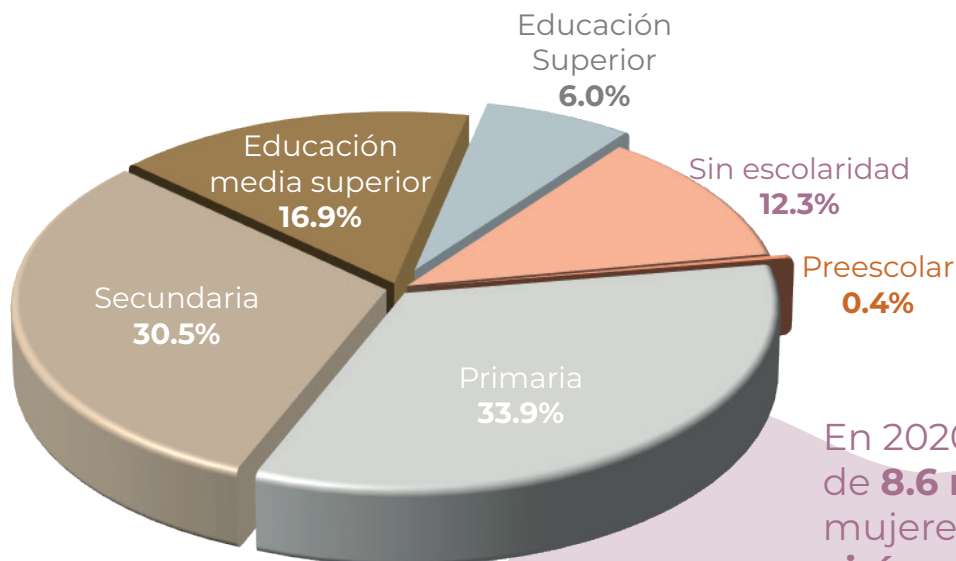

En 2020, alrededor de **8.6 millones** de mujeres **rurales** vivían en **pobreza**.

Nota: en cada nivel escolar se consideran las que tienen algún grado en el mismo. Se excluye el no especificado.

Fuente: SIAP con datos del Censo de Población y Vivienda, Censo de Población y Vivienda 2020, el CONEVAL y la ENOE II trimestre de 2022.

8 de cada **10** mujeres mexicanas del medio rural tienen acceso a la atención de la salud.

SEXO DEL JEFE DE HOGAR CON NEGOCIO AGROPECUARIO Y PESQUERO

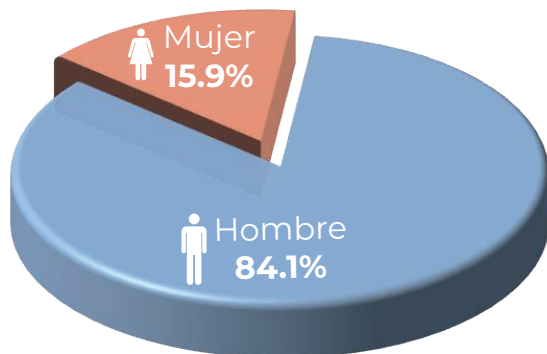

Las jefas de familia con negocio en la actividad agropecuaria y pesquera registraron un **ingreso promedio mensual** de **8 mil 515 pesos**.

ESTATUS DE DERECHO DE LA PROPIEDAD SOCIAL

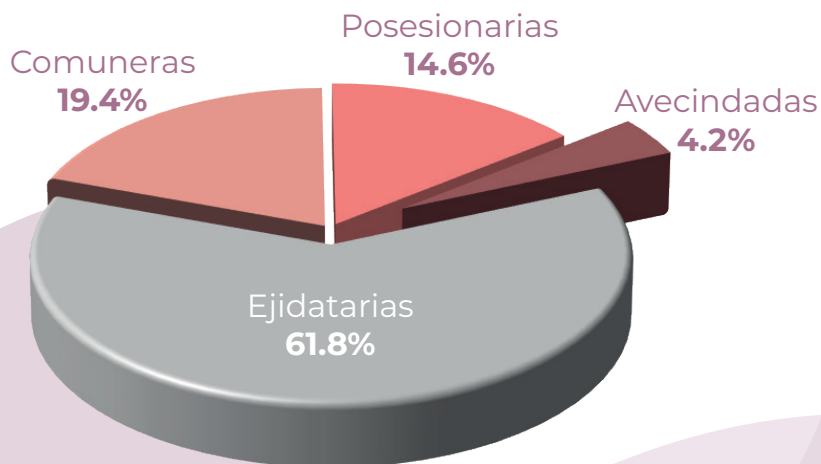

Fuente: SIAP con datos de la ENIGH 2020 y del Registro Agrario Nacional a agosto de 2022.

Empleo

En México, **951 mil** mujeres trabajan en el **sector primario**^{1/}.



84.9%
Agricultura

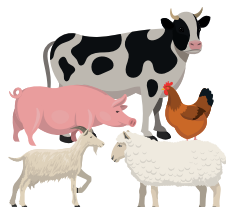

12.5%
Ganadería



0.9%
Pesca



1.7%
Otras
actividades

Mujeres en actividades agropecuarias y pesqueras por entidad federativa



Nota: el universo de mujeres refiere a las de 12 y más años de edad.

^{1/} Incluye aprovechamiento forestal; caza y captura; servicios relacionados con las actividades agropecuarias y forestales.

Fuente: SIAP con datos de la ENOE II trimestre de 2022.

Ocupadas en actividades agropecuarias y pesqueras con quehaceres extralaborales

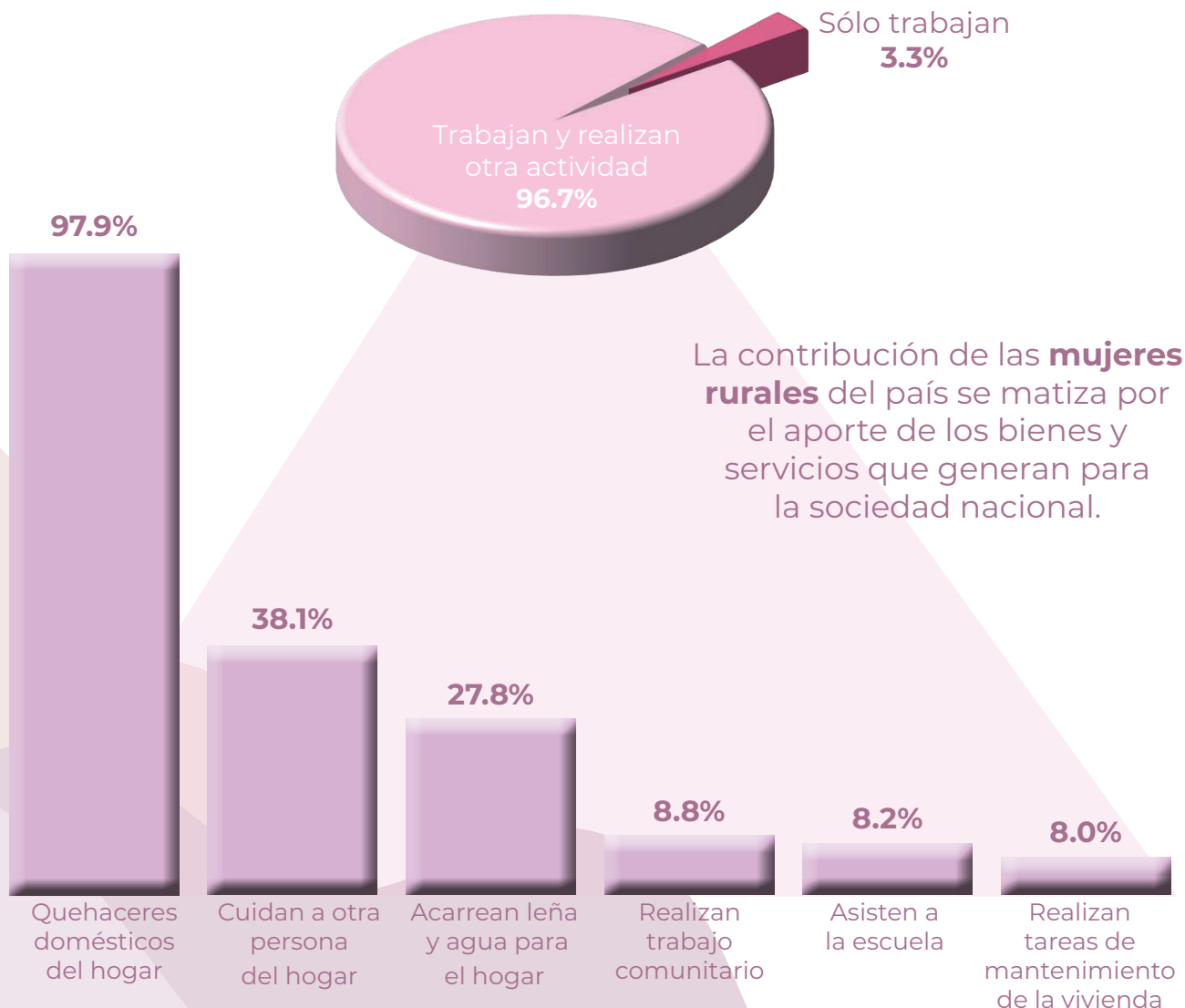

Nota: los parciales de las categorías de actividad extralaboral no suman el universo por ser excluyentes entre sí, derivado de aquellas mujeres con dos o más actividades.

Fuente: SIAP con datos de la ENIGH 2020