

SECRETARÍA DE BIENESTAR

U.A. 300.- SUBSECRETARÍA DE INCLUSIÓN PRODUCTIVA Y DESARROLLO RURAL

VIGENCIA: 16 DE JUNIO DE 2022

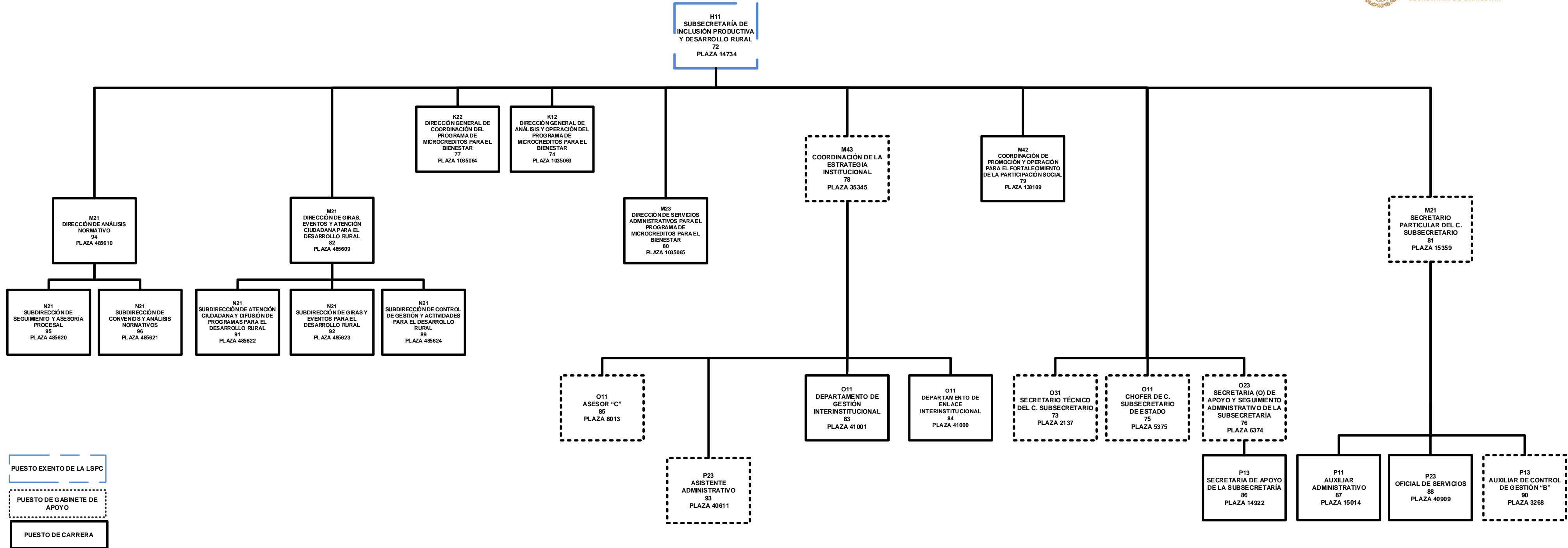

PUESTO EXENTO DE LA LSPC

PUESTO DE GABINETE DE APOYO

PUESTO DE CARRERA