

# SECRETARÍA DE BIENESTAR

## U.A. 311.- DIRECCIÓN GENERAL DE SEGUIMIENTO Y LOGÍSTICA PARA EL DESARROLLO RURAL Y PRODUCTIVO

VIGENCIA: 16 DE JUNIO DE 2022

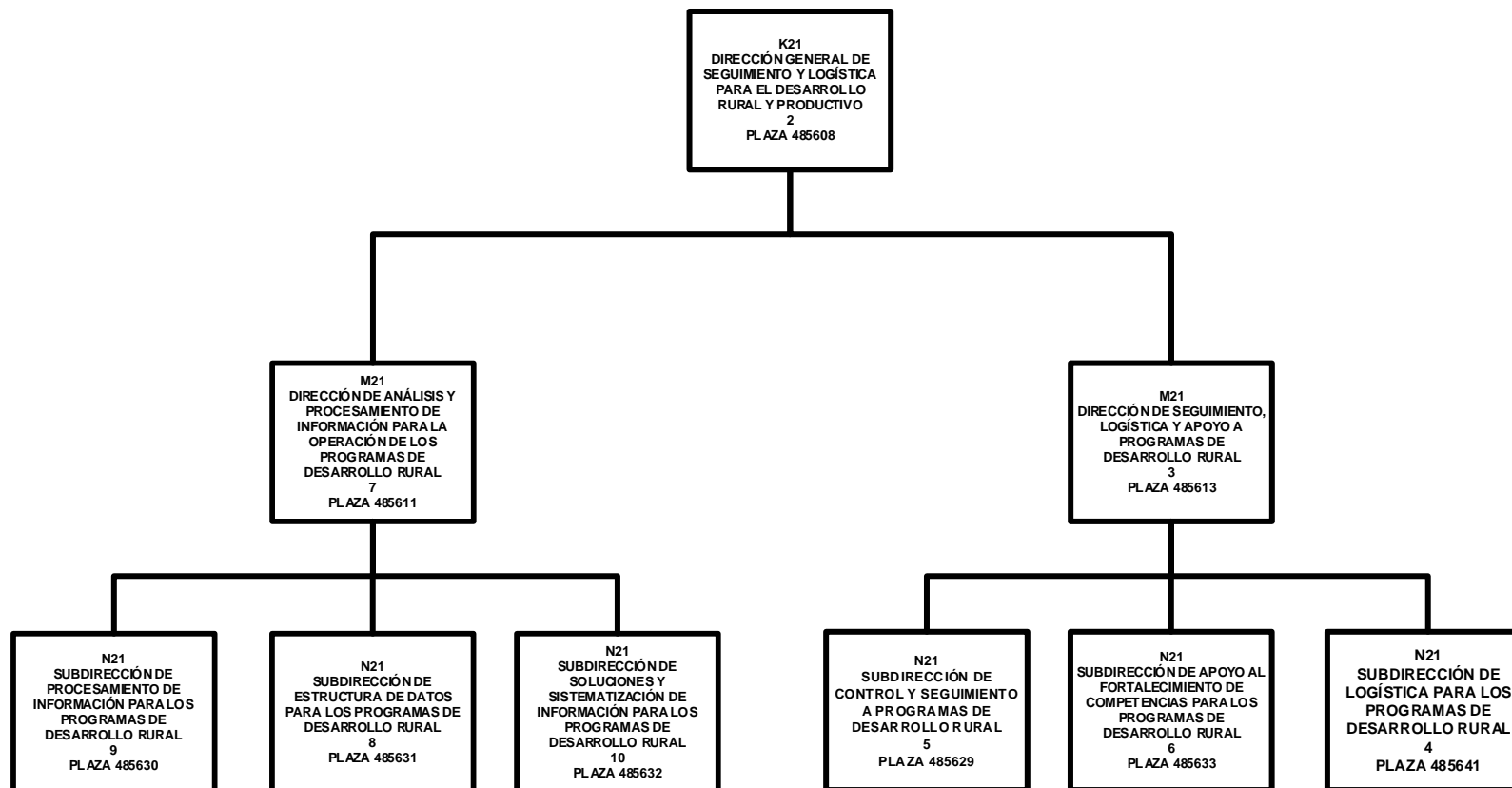

PUESTO DE CARRERA