SALUD
SECRETARÍA DE SALUD

CONBIOÉTICA
Comisión Nacional de Bioética

30 1992 2022 ANIVERSARIO

Newsletter
CONBIOÉTICA

Boletín informativo. Año 2. Número 40.

Con la premisa de consolidar el desarrollo y la aplicación del conocimiento bioético en México, la Comisión Nacional de Bioética (CONBIOÉTICA) conmemoró su 30 Aniversario con la realización del "Congreso Internacional de Bioética 2022. Con ciencia, con salud, con humanismo, con bioética" llevándose a cabo en la Ciudad de México los días 29 y 30 de septiembre del 2022.

Durante el evento la CONBIOÉTICA logró la coincidencia en tiempo y espacio de integrantes de la infraestructura en bioética, instituciones, bioeticistas, estudiantes y público en general interesado en la bioética. Por ello se extiende un mensaje de agradecimiento y felicitación a todos los involucrados. Continuemos la importante acción de dar a conocer y/o posicionar la perspectiva bioética en México y el mundo.

Comisión Nacional de Bioética

30° Aniversario
Comisión Nacional de Bioética
Congreso Internacional
de Bioética
Septiembre 29 - 30 Ciudad de México, 2022

La **Comisión Nacional de Bioética**
Agradece a quienes participaron y asistieron,

- Fotografías de las actividades del Congreso Internacional de Bioetica 2022: 29 y 30 de septiembre Facebook CONBIOETICA
- Mensaje inaugural del Congreso Internacional de Bioética, 2022 Disponible en youtube

- Programa
- Transmisión
- Tráiler

ACTIVIDADES CONBIOÉTICA
Destacadas

"Catálogo de Publicaciones Científicas en Bioética", Edición más reciente, septiembre, 2022

El Catálogo de publicaciones científicas en bioética contiene un recuento mensual de artículos científicos y reseñas bibliográficas publicadas en revistas indexadas de alto impacto nacionales e internacionales, así como sugerencias de diversos materiales audiovisuales como podcasts y películas

CONSULTAR

Consulta el Posicionamiento CONBIOÉTICA más reciente aquí

30 años, 30 documentos a lo largo de 30 semanas
Documento histórico

La Biblioteca de la Comisión Nacional de Bioética ha recopilado 30 documentos históricos que dan cuenta del desarrollo, aplicación e institucionalización de la bioética en México y del quehacer de la CONBIOÉTICA.

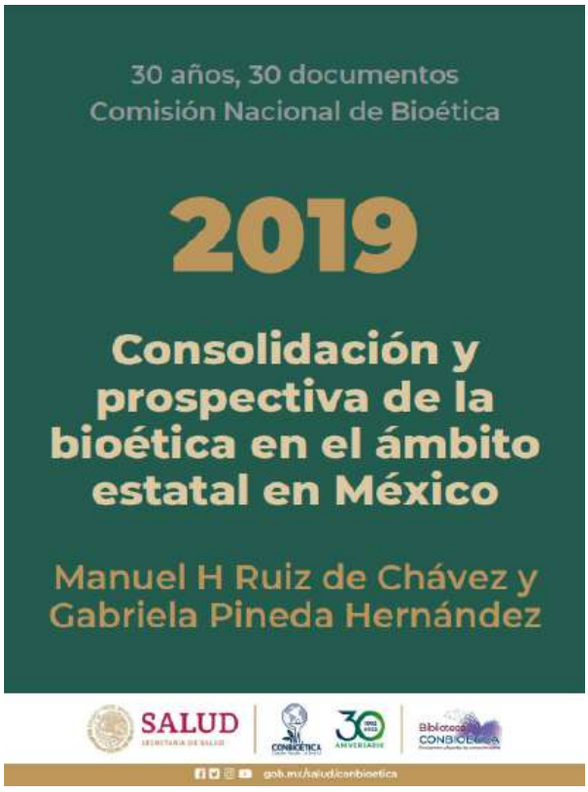

Ruiz de Chávez, M. y Pineda Hernández, G. (2019). Consolidación y prospectiva de la bioética en el ámbito estatal en México. Medicina y Ética, 30(2), 261–278.

CONSULTAR

La gran labor de las Comisiones Estatales de Bioética es posicionar el tema de tal forma que sea entendida como política de gestión y prioridad en la formación de recursos humanos en el área de salud..

Manuel Ruiz de Chávez y Gabriela Pineda Hernández, (2019)

Anáhuac México

El día de hoy, el Dr. Patricio Santillán Doherty, Comisionado Nacional de Bioética, dictó la Cátedra Prima: “Situación Actual y Perspectivas de la Comisión Nacional de Bioética”, en la Universidad Anáhuac, Norte. En el mismo evento, se refrendó el Convenio de Colaboración de la CONBIOÉTICA y la Facultad de Bioética de la misma Universidad.

Ver reseña

Video "Historia de la Comisión Nacional de Bioética. 30 aniversario"

RECOMENDACIONES EDITORIALES

Biblioteca CONBIOÉTICA

PIDE EL ENVÍO EN PDF DEL SIGUIENTE LIBRO

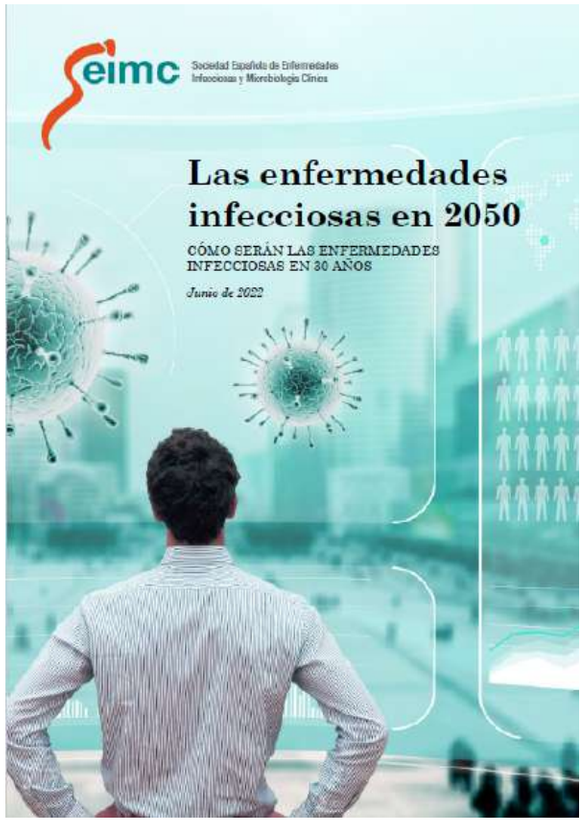

SEIMC. Las enfermedades infecciosas en 2050. Madrid: SEIMC, 2022.

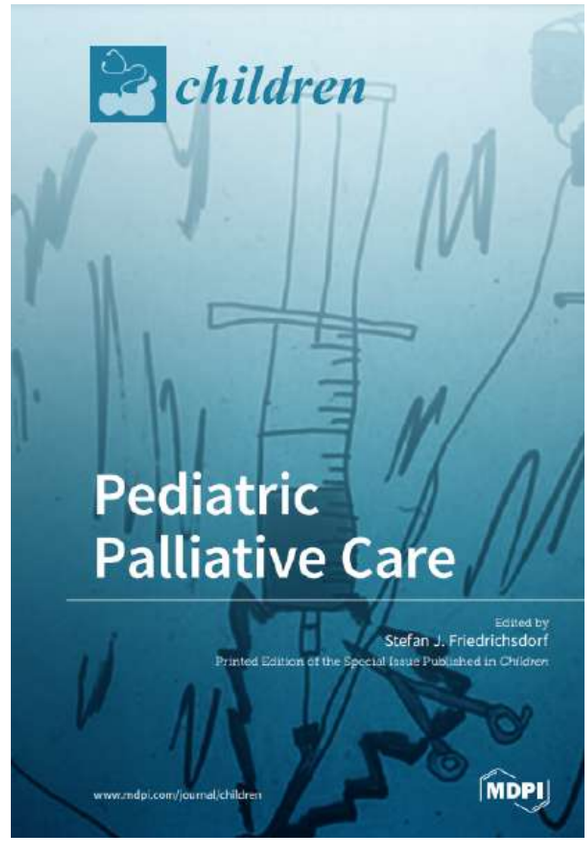

Stefan J. Friedrichsdorf (ed.). Pediatric Palliative Care. Basilea: MDPI, 2019

SOLICITA LOS SIGUIENTES ARTÍCULOS SUGERIDOS

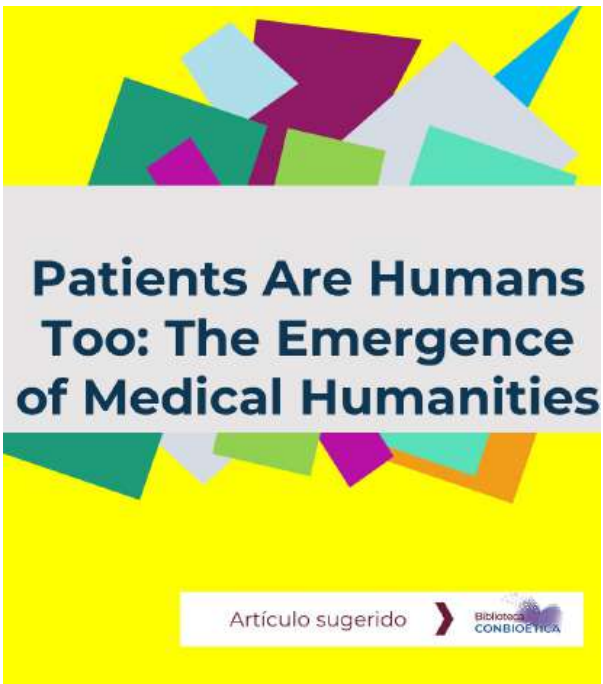

Para solicitar los documentos recomendados favor de escribir al correo electrónico amigosconbioetica@salud.gob.mx o en el formulario web https://bit.ly/bibliotecaconbioetica.

Las solicitudes de información virtual pueden realizarse en cualquier horario de los siete días de la semana.

Ya que nuestros usuarios son prioritarios, las respuestas a las solicitudes de información serán lo más pronto posible, según sea el caso, dentro de los cinco días hábiles posteriores al requerimiento.

Publicación OPS: "El silencio que perjudica. Cómo hablar de la viruela símica sin hacer daño".

Ante enfermedades que se transmiten por contacto estrecho, el silencio o una comunicación inadecuada o inexacta fomenta que se culpabilice y responsabilice a un grupo de personas por sus prácticas sexuales...

CONSULTAR

GESTIÓN, DIFUSIÓN Y DIVULGACIÓN DE LA BIOÉTICA

Actividades Institucionales

INCIDENCIAS EN BIOÉTICA EN LAS ENTIDADES FEDERATIVAS 2022

Selección de acontecimientos y problemáticas en salud en las entidades federativas que pueden ser analizados desde la perspectiva bioética. Información recopilada en medios informativos del 03 de octubre al 07 de octubre de 2022.

CONSULTAR

ALERTAS INFORMATIVAS SOBRE BIOÉTICA

7 de Octubre
6 de Octubre
5 de Octubre
4 de Octubre
3 de Octubre

Síntesis informativa. Noticias relacionadas con bioética, salud, derechos humanos, tecnologías emergentes y temas afines publicados recientemente en diversos medios de información.

EVENTOS PRÓXIMOS

Nacionales e internacionales

EVENTO DESTACADO

La Comisión Nacional de Bioética invita

II Congreso Internacional Ética y Bioética "Susana Vidal".

📍 Palacio de la Escuela de Medicina

🗓️ 24, 25 y 26 octubre 2022

🔗 Inscripciones: http://inscripciones.congresoeticaybioetica.facmed.unam.mx

OCTUBRE, 2022

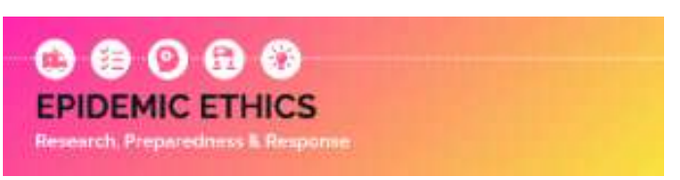

Próximo seminario
"Long COVID: Minding the Gap Between Infectious Disease and Chronic Condition"
10 de octubre de 2022 | 13:00 (hora del Reino Unido)

REGISTRO

X Encuentro La Bioética en la Educación Superior
11 al 13 de octubre de 2022
La Habana, Cuba

La solicitud de inscripción en el evento se acompañará de un resumen que debe ser enviado a joseacostasariego@gmail.com.

MÁS INFORMACIÓN

El Consejo Estatal de Bioética de Zacatecas invita a la 5ta edición de la Cátedra de bioética Dr. Enrique Argüelles Robles.
Tema "Dignidad humana: fuente y culmen de la bioética"
Viernes 14 de octubre en punto de las 20:00 horas

FACEBOOK LIVE

Presentación del libro "La Era Post-COVID"

Martes 18 de octubre, 2022

- https://www.youtube.com/BSGEEJ
- https://www.facebook.com/BSGEEJ/

Actividad de la Comisión Estatal de Bioética de Jalisco con motivo del Día mundial de la Bioética: "Representación y directrices anticipadas respecto al cuidado paliativo" | 19 de octubre, 2022.

LIGA DE REGISTRO

NOVIEMBRE, 2022

International Neuroethics Society

Annual Meeting 2022

Bringing Neuroethics to Life Throughout Patient Care, Research, and Policy

Evento híbrido: virtual y en el Institut de Recherches Cliniques de Montréal (IRCM)

02 al 04 noviembre 2022. Montréal, Canadá

- Programa

- Registro abierto hasta el 15 de octubre

XI Simposio Internacional de Humanismo y Bioética. Bogotá, Colombia

Martes 15 de noviembre, 2022 | 8:00 a 17:00 horas.

- Cartel
- Programa

IV COLAMA:
Congreso Latinoamericano de Alternativas al Uso de Animales en Docencia, Investigación e Industria
16 al 18 de noviembre 2022

- Liga de registro
- Página del congreso

MIRADA ACADÉMICA

Sugerencias educativas y de capacitación

CURSOS Y TALLERES

BURNOUT SALUD MENTAL

Próximamente

BIOÉTICA PARA TODOS

En línea

Apertura continua

¡Próximamente!

COMITÉS DE ÉTICA HOSPITALARIA

En línea

Apertura continua

¡Próximamente!

CONOCE MÁS

TRIPTICO

PROGRAMA

ESPECIALIDAD

Especialidad en Bioética
Universidad Autónoma de Zacatecas "Francisco García Salinas"

La Especialidad fomenta el autoaprendizaje a partir de la experiencia profesional de los estudiantes y de distintas técnicas de metacognición que podrán aplicarse en cualquier momento, especialmente aquellas provenientes del pensamiento crítico... más información

POSGRADOS

ADMISIONES / MÁS INFORMES

contacto@iib.edu.mx

(81) 1933 4060

UNIDAD DE BIOÉTICA DIRIGIDA POR LA UNIVERSIDAD AUTÓNOMA DE QUERÉTARO Y COMISIÓN NACIONAL DE BIOÉTICA

Se invita cordialmente a las diversas opciones para la capacitación del programa de la bioética hospitalaria-clínica ofrecidas por la Unidad de Bioética de la Universidad Autónoma de Querétaro y la Comisión Nacional de Bioética, dirigido a integrantes de Comités Hospitalarios de Bioética Hospitalarios, investigadores, alumnos de las profesiones de salud y al público interesado en la bioética:

- Capacitación en la ética de investigación
- Capacitación en la bioética hospitalaria/clínica
- Capacitación en la ética de estudios sociales

ARTÍCULOS DE REFLEXIÓN

Lecturas recomendadas

Documento de acceso libre sobre COVID

CONSULTAR

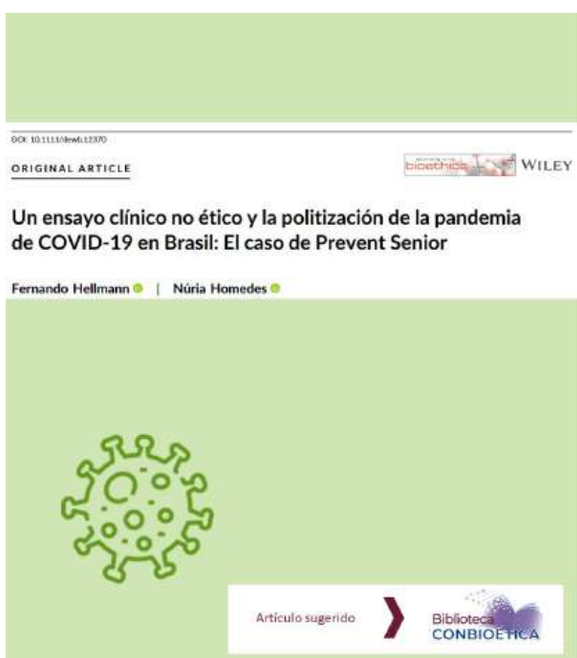

CONSULTAR

Documento de acceso libre

CONSULTAR

INFORMACIÓN DE INTERÉS

Bioética, salud y afines

30° Aniversario
Comisión Nacional de Bioética
Congreso Internacional de Bioética
Septiembre 29 - 30 Ciudad de México, 2022
Con ciencia, con salud, con humanismo, con bioética

Feria del Libro de Bioética

A TODOS LOS ORGANIZADORES, EXPOSITORES Y

VISITANTES GRACIAS POR SU PARTICIPACIÓN

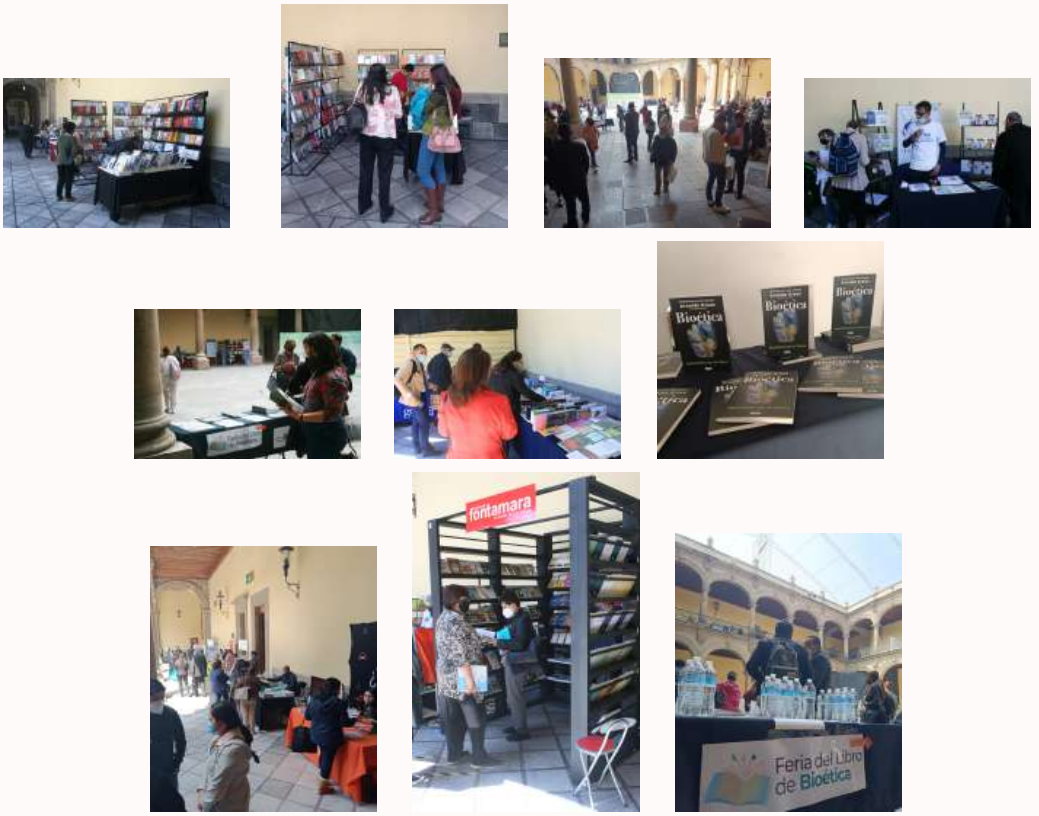

Más fotografías de la Feria del Libro de Bioética, 2022

Biblioteca CONBIOÉTICA
Encuentro y fuente de conocimiento

Aviso importante:

La Comisión Nacional de Bioética no garantiza la veracidad ni es responsable de los contenidos vertidos en las notas informativas, ofertas de capacitación y/o artículos de opinión, por lo que invita a consultarlos con la debida prudencia, criterio y sentido crítico en cuanto al uso de la información se refiere.

Comisión Nacional de Bioética