

AVISO NÁUTICO No. 543/2022

ESTA NOCHE LA PERTURBACIÓN TROPICAL “97-E”, SE INTENSIFICÓ A LA DEPRESIÓN TROPICAL No. “16-E” AL SUR DE LAS COSTAS DE COLIMA

Favoreciendo el deterioro de las condiciones meteorológicas y oceanográficas para la navegación en **zonas marítimas de Michoacán, Colima, Jalisco y el Archipiélago de las Revillagigedo, Col.**

Por el momento, favorece la presencia de marejada y oleaje elevado para las **costas de Guerrero, Michoacán, Colima y Jalisco.**

Fecha: 28/09/2022 de las 2330 hrs	Estado Costeros y zonas marítimas de Guerrero, Michoacán, Colima, Jalisco, Nayarit, Sinaloa, Baja California Sur, Sonora, Baja California y El Archipiélago de las Revillagigedo, Col., Islas Marías y Marietas, Nay.
En seguimiento	Al Reporte No. 541 de las Condiciones Meteorológicas y Estado Operacional de Puertos del Océano Pacífico
Puertos cerrados a la navegación mayor (500 UAB):	-----
Puertos cerrados a la navegación menor (500 UAB):	-----
Nota:	Ninguna por el momento



Cortesía: NOAA 2200 hrs 28/09/22

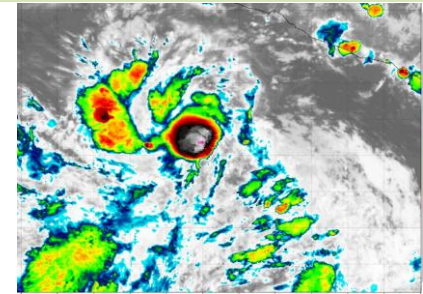
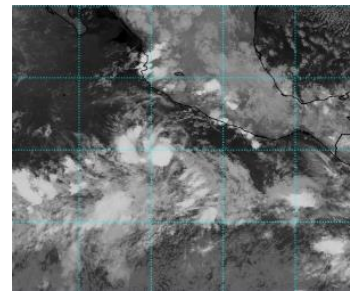
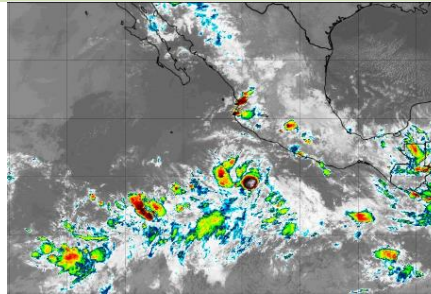

Zona de vigilancia por lluvia, incremento del viento y del oleaje. Para las costas y zonas marítimas de Guerrero, Michoacán, Colima, Jalisco, Nayarit, Sinaloa y Baja California Sur.

SITUACIÓN ACTUAL

Posición del centro del sistema a las 2200 hrs del centro de la CDMX (03 GMT DEL 29/09/22)		Lat. 14.4° Norte y Long. 103.7° Oeste						
Distancia a la costa más cercana	<ul style="list-style-type: none"> • A 229 MN (423 KM) al Sur-suroeste de Lázaro Cárdenas, Mich.. • A 262 MN (486 KM) al Oeste-suroeste de Acapulco, Gro. • A 282 MN (522 KM) al Sur de Manzanillo, Col. 							
Desplazamiento	Al Oeste-noroeste (290°) a 9 nudos (17 kph)							
Presión mínima central	1007 hPa							
Vientos máximos sostenidos	30 nudos (56 kph) con rachas de 40 nudos (74 kph)							
Cuadrantes	NE		SE		SW		NW	
	MN	KM	MN	KM	MN	KM	MN	KM
Radio de vientos de 34 nudos (65 kph)	-----	-----	-----	-----	-----	-----	-----	-----
Radio de oleaje de 3.6 mts (12 pies)	-----	-----	-----	-----	-----	-----	-----	-----
Por imágenes de satélite la Depresión tropical No. “16-E” aún no se muestra bien organizada, sin embargo, favorece nublados con lluvias moderadas a fuertes, asociadas con actividad eléctrica, reducción de la visibilidad, rachas de viento que pueden superar los 35 nudos (65 kph) y oleaje superior a los 10 pies (3.0 mts) en las inmediaciones del sistema y zonas marítimas de Guerrero, Michoacán, Colima y Jalisco , sin descartar el incremento repentino el viento y del oleaje por la intensificación del sistema, así como, por el desarrollo de turbonadas y/o trombas marítimas.								



La **Depresión Tropical No. "16-E"** genera para las **costas de Guerrero, Michoacán, Colima y Jalisco** la presencia de marejada y oleaje elevado, sin descartar el incremento de nublados y del potencial de lluvias, favorecido por el canal de bajas presiones que domina las costas mexicanas del Océano Pacífico.

Se mantiene en vigilancia y se recomienda mantenerse informados de las actualizaciones de este sistema y atender las recomendaciones de la Autoridad Marítima Nacional.

PRONOSTICO DEL NATIONAL WEATHER SERVICE MIAMI, FL.

Posición del centro del sistema a las 0700 hrs del centro de la ciudad de México (12 GMT del 29/09/22).		Lat. 15.1° Norte y Long. 105.3° Oeste
Distancia a la costa más cercana	<ul style="list-style-type: none"> • A 244 MN (451 KM) al Sur-suroeste de Manzanillo, Col.. • A 247 MN (458 KM) al Suroeste de Lázaro Cárdenas, Mich. • A 248 MN (460 KM) al Sur de Barra de Navidad, Jal. 	
Vientos máximos sostenidos	35 nudos (65 kph) con rachas de 45 nudos (83 kph) como TORMENTA TROPICAL	
<ul style="list-style-type: none"> • Los modelos numéricos de intensidad indica que este sistema continuará incrementando la intensidad de sus vientos, con una tendencia de intensificarse a tormenta tropical durante el jueves 29 de septiembre del 2022. • Los modelos numéricos de trayectoria indican una posible trayectoria al noroeste dentro de las próximas 24 a 48 hrs, para después recurvar hacia el noreste en dirección al Golfo de California y estado de Sinaloa; soló 2 de ellos indican continúe desplazándose hacia el oeste-noroeste. • Se mantienen en vigilancia y se recomienda mantenerse informados de las actualizaciones de intensidad y trayectoria de la DEPRESIÓN TROPICAL No. "16-E". 		
Observaciones	Ante los acumulados de lluvias que se prevén, se recomienda extremar precaución en inmediaciones de ríos y arroyos de respuesta rápida, así como en desembocaduras de ríos con el mar de los estados mencionados, por lo que deberán mantenerse informados de los niveles de los ríos e implementar demás prevenciones y precauciones.	
<p>*Recomendaciones para la Navegación en general, comunidad marítima portuaria, ribereña, lo siguiente</p> <ol style="list-style-type: none"> 1. Previo a su zarpe deberán tener conocimiento de las condiciones meteorológicas que prevalecerán en su ruta de navegación. 2. Deberán implementar las prevenciones y precauciones necesarias en relación con las actividades que realicen en las áreas donde se pronostican citados efectos meteorológicos. 3. Debido a la saturación del suelo y a los acumulados de las precipitaciones que se presenten, deberán mantenerse informados y alerta de los niveles de ríos y arroyos de respuestas rápida que puedan favorecer inundaciones y deslaves en zonas bajas, así como al taponamiento en las desembocaduras de los ríos con el mar y al arrastre de palizada. 4. Seguir las recomendaciones y lineamientos emitidos por la Autoridades Marítima Nacional y Locales, en relación con la prevención y salvaguarda de la vida humana en la mar, en las vías navegables, en costas y en las playas. 		
Atención a los Navegantes:	Para su conocimiento, demás prevenciones y precauciones.	
Fuente: SEMAR		

Elaboró: L. Ccias. At. Blanca Lucido Toto.

La siguiente información la encontrarán en: <https://www.gob.mx/semar/unicapam/acciones-y-programas/seguridad-maritima-305335>
<https://www.gob.mx/semar/unicapam/acciones-y-programas/avisos-nauticos-160787>