SALUD
SECRETARÍA DE SALUD

CONBIOÉTICA
Comisión Nacional de Bioética

30 1992 2022 ANIVERSARIO

Newsletter CONBIOÉTICA

Boletín informativo. Año 2. Número 38.

Enteráte de las actividades más relevantes y consulta los contenidos más actuales para incentivar el conocimiento sobre bioética, salud y sus temas afines.

Biblioteca CONBIOÉTICA
Encuentro y fuente de conocimiento

Comisión Nacional de Bioética

SE ACERCA LA FECHA

30° Aniversario
Comisión Nacional de Bioética
Congreso Internacional de Bioética

Septiembre 29 - 30 Ciudad de México, 2022

Con ciencia, con salud, con humanismo, con bioética

Registra tu asistencia

Entrada libre

Se dará constancia de capacitación con valor a 16 horas

Registro de asistencia presencial

Registro de asistencia virtual

Programa de Actividades del Congreso Internacional de Bioética

- Conferencias Magistrales
- Sesiones plenarias y paralelas
- Paneles y Foros
- Premiación de presentaciones orales y de carteles
- Conversatorio
- Presentaciones de libros
- Feria del Libro de Bioética
- Reunión Nacional de Comisiones Estatales de Bioética

Feria del Libro de Bioética

15ª Reunión Nacional de Comisiones Estatales de Bioética

Cómo llegar

Más información

Video promocional del Congreso Internacional de Bioética

Agradecemos el apoyo para compartir el evento

ACTIVIDADES CON BIOÉTICA DESTACADAS

Destacadas

30 años, 30 documentos a lo largo de 30 semanas
Documento histórico

La Biblioteca de la Comisión Nacional de Bioética ha recopilado 30 documentos históricos que dan cuenta del desarrollo, aplicación e institucionalización de la bioética en México y del quehacer de la CONBIOÉTICA.

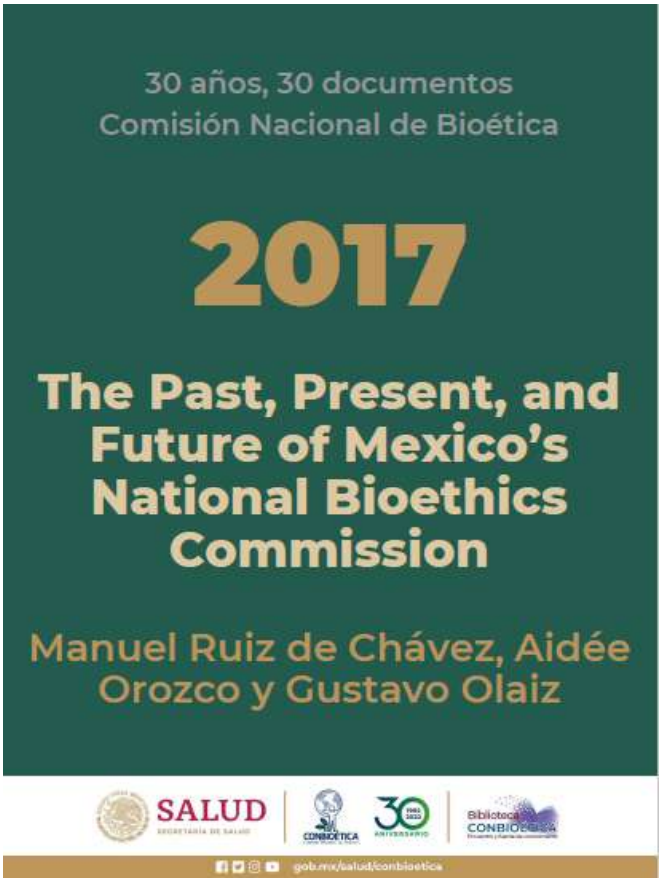

Manuel Ruiz de Chavez, Aidee Orozco y Gustavo Olaiz, "The Past, Present, and Future of Mexico's National Bioethics Commission," Goals and Practice of Public Bioethics: Reflections on National Bioethics Commissions, special report, Hastings Center Report 47, no. 3 (2017): S31-S34.

Consultar

> Historically, Mexico has participated actively in the international dialogue on advancing medical technologies, contributing to a greater awareness and understanding of some of the most pressing challenges of our modern world.
>
> Manuel Ruiz de Chávez, Aidée Orozco y Gustavo Olaiz, (2017)

RECOMENDACIONES EDITORIALES

Biblioteca CONBIOÉTICA

PIDE EL ENVÍO EN PDF DEL SIGUIENTE LIBRO

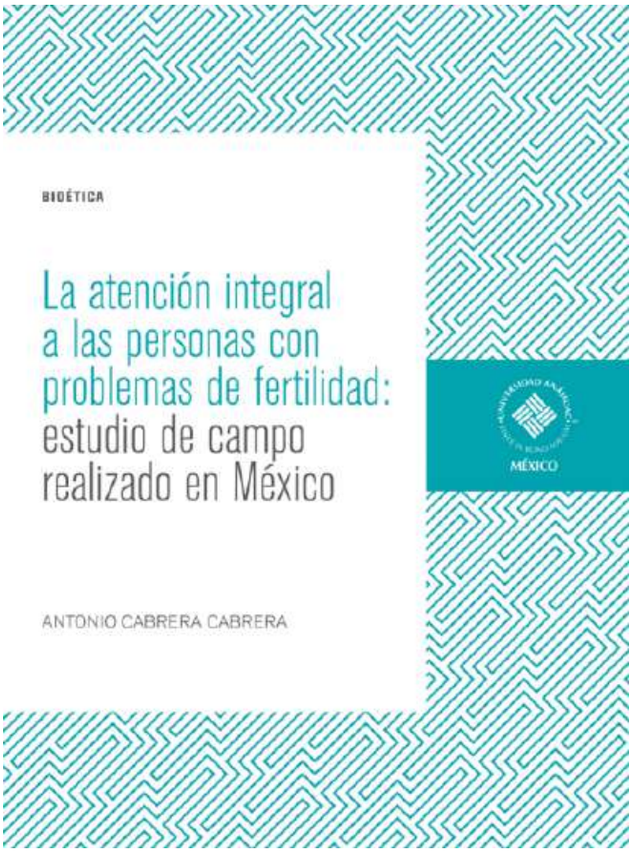

- Antonio Cabrera Cabrera. La atención integral a las personas con problemas de fertilidad: estudio de campo realizado en México. México: Anáhuac, 2017.

Solicita acceso

SOLICITA LOS SIGUIENTES ARTÍCULOS SUGERIDOS

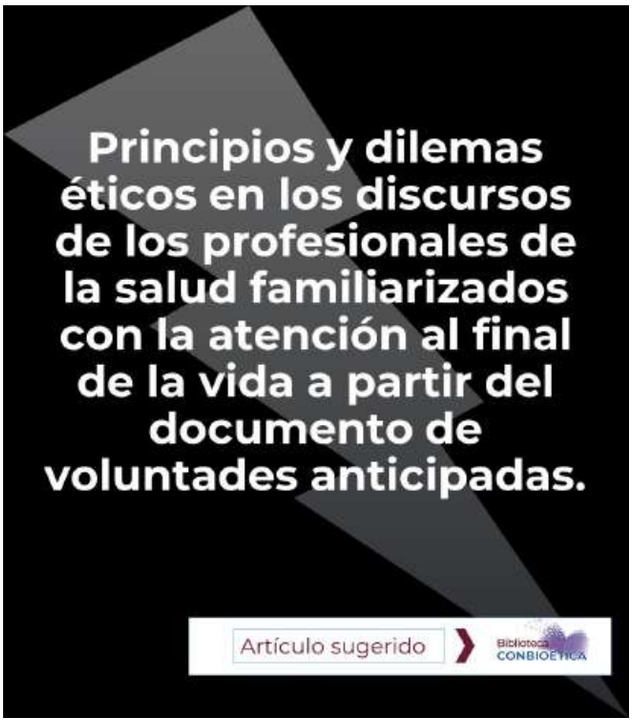

Para solicitar los documentos recomendados favor de escribir al correo electrónico amigosconbioetica@salud.gob.mx o en el formulario web https://bit.ly/bibliotecaconbioetica.

Las solicitudes de información virtual pueden realizarse en cualquier horario de los siete días de la semana.

Ya que nuestros usuarios son prioritarios, las respuestas a las solicitudes de información serán lo más pronto posible, según sea el caso, dentro de los cinco días hábiles posteriores al requerimiento.

GESTIÓN, DIFUSIÓN Y DIVULGACIÓN DE LA BIOÉTICA

Actividades Institucionales

ALERTAS INFORMATIVAS SOBRE BIOÉTICA

- 23 de Septiembre
- 22 de Septiembre
- 21 de septiembre
- 20 de septiembre
- 19 de septiembre

Síntesis informativa. Noticias relacionadas con bioética, salud, derechos humanos, tecnologías emergentes y temas afines publicados recientemente en diversos medios de información.

INCIDENCIAS EN BIOÉTICA EN LAS ENTIDADES FEDERATIVAS 2022

Selección de acontecimientos y problemáticas en salud en las entidades federativas que pueden ser analizados desde la perspectiva bioética. Información recopilada en medios informativos del 19 de septiembre al 23 de septiembre de 2022.

CONSULTAR

EVENTOS PRÓXIMOS

Nacionales e internacionales

SEPTIEMBRE, 2022

Semana del TRANSHUMANISMO

CONFERENCIAS, DIÁLOGOS Y TALLERES PRESENCIALES

26, 27, 28, 29 y 30 de septiembre de 8:00-14:00 hrs.

PROGRAMA

KIT

Únicamente aquellos que asistan de manera presencial recibirán constancia de participación.

Simposio: "Actualidades en ética de investigación e integridad científica".
Modalidad: Híbrida | 26 de septiembre, 9:00 a 14:00 horas |Auditorio ´Roberto Mendiola Orta´, Guadalajara, Jalisco, México.

REGISTRO

Conferencia "Muestras biológicas en investigación y genética ¿cuales son los parámetros éticos?"
29 de septiembre del 2022,
10:00 hrs región central en México,
17:00 hrs. España, Madrid.
Vía Teams.

REGISTRO

Inauguración: Bioetica y Ambiente. 30 de septiembre, 20:00 hrs.

Evento gratuito.

Inscripciones: info@bioeticayambiente.org

Sitio Web: https://bioeticayambiente.org

OCTUBRE, 2022

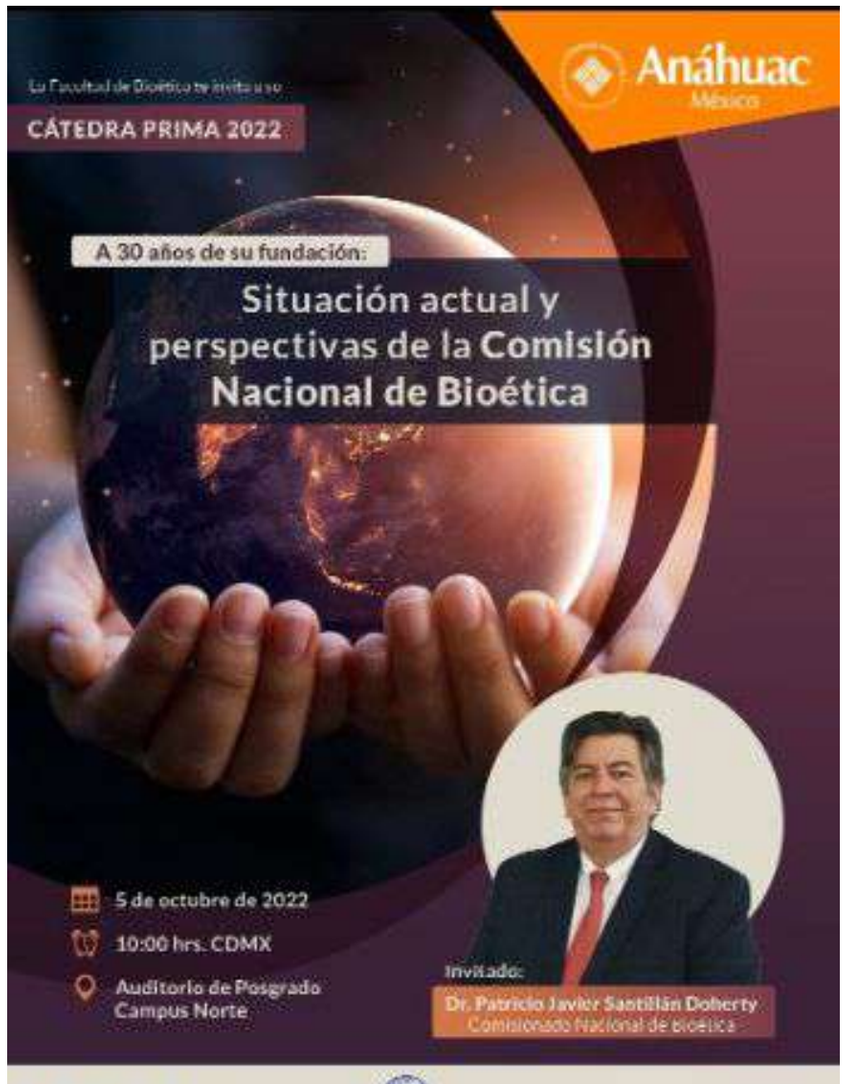

La Facultad de Bioética de la Universidad Anáhuac invita
Cátedra Prima 2022 "Situación actual y perspectivas de la Comisión Nacional de Bioética"
5 de octubre, 10:00 horas | Auditorio de Posgrado Campus Norte

La Universidad Autónoma de Querétaro invita a la **Cátedra Patrimonial Dr. Ruy Pérez Tamayo: Jornada Internacional "Bioética, violencia y conflictos internacionales"** del 7 y 8 de octubre de 2022.

Registro:
https://acortar.link/qpGLUL
Informes:
mtria.etica.bioetica@uaq.mx
jesus.armando.martinez@uaq.mx

Actividad de la Comisión Estatal de Bioética de Jalisco con motivo del Día mundial de la Bioética

LIGA DE REGISTRO

X Encuentro La Bioética en la Educación Superior

11 al 13 de octubre de 2022

La Habana, Cuba

La solicitud de inscripción en el evento se acompañará de un resumen que debe ser enviado a joseacostasariego@gmail.com.

MÁS INFORMACIÓN

II Congreso Internacional Ética y Bioética "Susana Vidal".

📍 Palacio de la Escuela de Medicina

🗓️ 24,25 y 26 octubre 2022

🔗 Inscripciones: http://inscripciones.congresoeticaybioetica.facmed.unam.mx

International Neuroethics Society

Annual Meeting 2022

Bringing Neuroethics to Life Throughout Patient Care, Research, and Policy

Evento híbrido: virtual y en el Institut de Recherches Cliniques de Montréal (IRCM)

02 al 04 noviembre 2022. Montréal, Canadá

- Programa
- Registro abierto hasta el 15 de octubre

IV COLAMA:

Congreso Latinoamericano de Alternativas al Uso de Animales en Docencia, Investigación e Industria

16 al 18 de noviembre 2022

- Liga de registro
- Página del congreso

MIRADA ACADÉMICA

Sugerencias educativas y de capacitación

CURSOS Y TALLERES

Department of Health and Human Services
National Institutes of Health

COURSE
Ethical and Regulatory Aspects of Clinical Research

September 21 to November 9, 2022
8:30-11:30 am
All material to be delivered by NIH Videocast and CANVAS

Curso
Aspectos éticos y normativos de la investigación clínica

Este curso se ofrece a cualquier persona interesada o involucrada en la ética de la investigación clínica con sujetos humanos. Los participantes representan múltiples disciplinas, incluidos equipos de investigación, miembros del IRB, médicos, psicólogos, enfermeras, trabajadores sociales, personal administrativo, estudiantes y otros.

PROGRAMA
MÁS INFORMACIÓN

La Fundación para la Educación e Investigación en Bioética (FEIB) invita

Curso a distancia: "Aspectos metodológicos y éticos de la investigación cualitativa en salud"

1 de octubre al 30 de noviembre de 2022.

Información
Inscripción

CURSOS ACTIVOS

VOLUNTAD ANTICIPADA

Apertura continua

¡AHORA ABIERTO!

INTRODUCCIÓN A LA BIOÉTICA

En línea

Apertura continua

Fecha de inicio: 23 de septiembre de 2022

COMITÉS HOSPITALARIOS DE BIOÉTICA

En línea

Apertura continua

Fecha de inicio: 23 de septiembre de 2022

CUIDADOS PALIATIVOS

En línea

Apertura continua

Fecha de inicio: 23 de septiembre de 2022

BIOÉTICA Y BIOJURÍDICA

En línea

¡Próximamente!

CUIDA TU SALUD MENTAL

Apertura continua

¡Próximamente!

BIOÉTICA PARA TODOS

En línea

Apertura continua

¡Próximamente!

COMITÉS DE ÉTICA HOSPITALARIA

En línea

Apertura continua

¡Próximamente!

CONOCE MÁS

TRIPTICO

PROGRAMA

ESPECIALIDAD

Especialidad en Bioética
Universidad Autónoma de Zacatecas "Francisco García Salinas"

La Especialidad fomenta el autoaprendizaje a partir de la experiencia profesional de los estudiantes y de distintas técnicas de metacognición que podrán aplicarse en cualquier momento, especialmente aquellas provenientes del pensamiento crítico... más información

POSGRADOS

ADMISIONES / MÁS INFORMES

contacto@iib.edu.mx

(81) 1933 4060

CAPACITACIÓN

UNIDAD DE BIOÉTICA DIRIGIDA POR LA UNIVERSIDAD AUTÓNOMA DE QUERÉTARO Y COMISIÓN NACIONAL DE BIOÉTICA

Se invita cordialmente a las diversas opciones para la capacitación del programa de la bioética hospitalaria-clínica ofrecidas por la Unidad de Bioética de la Universidad Autónoma de Querétaro y la Comisión Nacional de Bioética, dirigido a integrantes de Comités Hospitalarios de Bioética Hospitalarios, investigadores, alumnos de las profesiones de salud y al público interesado en la bioética:

- Capacitación en la ética de investigación
- Capacitación en la bioética hospitalaria/clínica
- Capacitación en la ética de estudios sociales

ARTÍCULOS DE REFLEXIÓN

Lecturas recomendadas

Documento de acceso libre sobre COVID

CONSULTAR

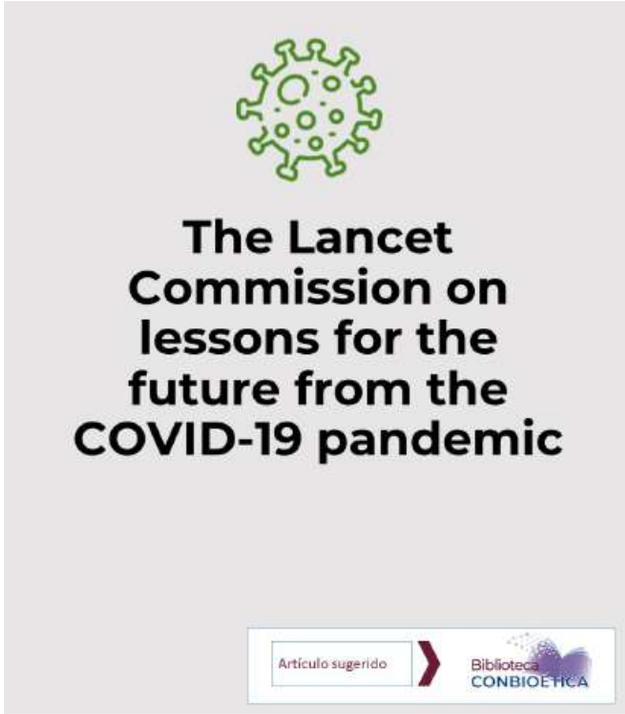

CONSULTAR

CONVOCATORIAS

Premios

Convocatoria para el Premio de Bioética 2022 instituido por la Fundación Jaime Roca

Desde el 1° de marzo y hasta el 30 de septiembre de 2022 inclusive, estará abierta la inscripción para participar. Los tres mejores trabajos presentados sobre bioética obtendrán el 1°, 2° y 3° premio, respectivamente.

MÁS INFORMACIÓN

Aviso importante:

La Comisión Nacional de Bioética no garantiza la veracidad ni es responsable de los contenidos vertidos en las notas informativas, ofertas de capacitación y/o artículos de opinión, por lo que invita a consultarlos con la debida prudencia, criterio y sentido crítico en cuanto al uso de la información se refiere.

Comisión Nacional de Bioética