SALUD
SECRETARÍA DE SALUD

CONBIOÉTICA
Comisión Nacional de Bioética

1992 2022
30 ANIVERSARIO

Newsletter CONBIOÉTICA

Boletín informativo. Año 2. Número 37.

En el área de Servicios de Información y Biblioteca de la Comisión Nacional de Bioética se elabora el Newsletter CONBIOÉTICA para incentivar la apropiación de la bioética, con información útil y oportuna como bibliografía, recomendaciones de eventos, ofertas educativas y múltiples contenidos con temáticas afines a la bioética, la salud, así como la difusión de las actividades gestionadas desde la CONBIOÉTICA.

Biblioteca CONBIOÉTICA

Congreso Internacional de Bioética
Septiembre 29 - 30 Ciudad de México 2022

¡Asiste al Congreso Internacional de Bioética 2022! 29 y 30 de septiembre, Ciudad de México

- Cartel de actividades y áreas temáticas
- Registro para asistencia presencial
- Registro para asistencia virtual
- Cómo llegar
- Más información

Feria del Libro de Bioética

Entre los expositores de la Feria del Libro de Bioética estarán presentes editoriales e instituciones con renombre en el ámbito de la bioética, salud, derechos humanos, ciencia, humanidades y más

https://bit.ly/felbioetica

Acceso sin costo para el público en general

ACTIVIDADES CONBIOÉTICA DESTACADAS

Destacadas

Catálogo de publicaciones científicas en Bioética - Edición mensual: agosto

Recuento mensual de artículos científicos nacionales e internacionales de revistas indexadas de alto impacto con temáticas afines a la bioética, salud, tecnologías emergentes, investigación científica, entre otras. Así como diversas recomendaciones de contenido en medios digitales.

DESCARGAR

30 años, 30 documentos a lo largo de 30 semanas
Documento histórico

La Biblioteca de la Comisión Nacional de Bioética ha recopilado 30 documentos históricos que dan cuenta del desarrollo, aplicación e institucionalización de la bioética en México y del quehacer de la CONBIOÉTICA.

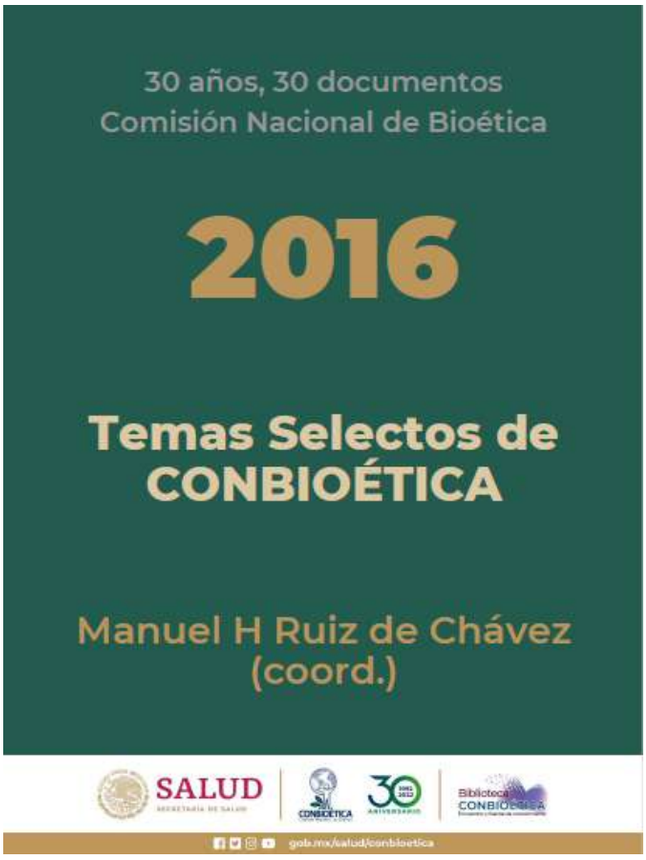

- Manuel H Ruiz de Chávez (coord.). Temas Selectos de CONBIOÉTICA. México: CONBIOÉTICA/SSA, 2016.

CONSULTAR

Esta obra es un testimonio de la actualidad de la bioética y un referente, al reunir trabajos ilustrativos del ámbito y quehacer de la bioética publicados en las páginas de la Gaceta CONBIOÉTICA.

Manuel H Ruiz de Chávez, (2016)

RECOMENDACIONES EDITORIALES

Biblioteca

PIDE EL ENVÍO EN PDF DEL SIGUIENTE LIBRO

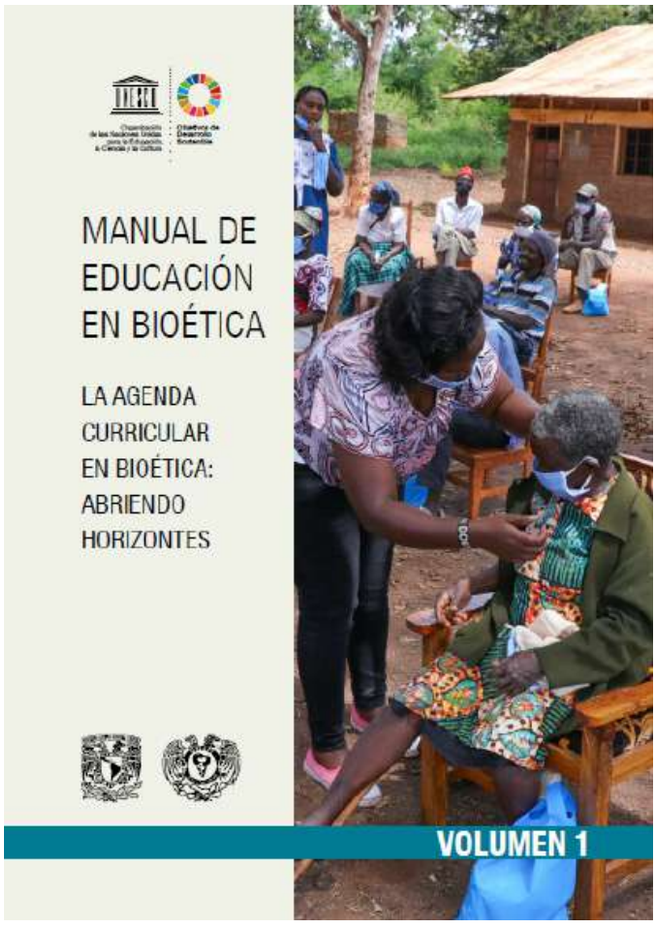

- Susana Vidal (coord.). Manual de educación en bioética. París: UNAM-UNESCO, 2021

Solicita el pdf

SOLICITA LOS SIGUIENTES ARTÍCULOS SUGERIDOS

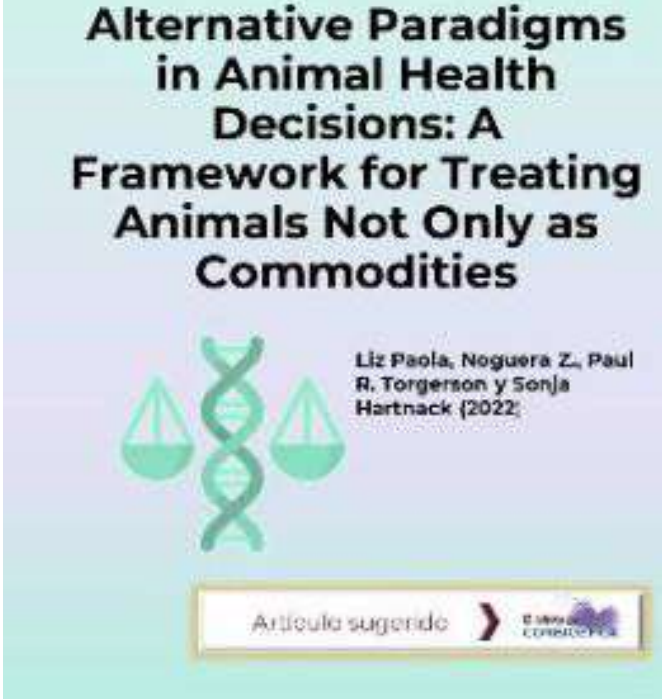

Para solicitar los documentos recomendados favor de escribir al correo electrónico amigosconbioetica@salud.gob.mx o en el formulario web https://bit.ly/bibliotecaconbioetica.

Las solicitudes de información virtual pueden realizarse en cualquier horario de los siete días de la semana.

Ya que nuestros usuarios son prioritarios, las respuestas a las solicitudes de información serán lo más pronto posible, según sea el caso, dentro de los cinco días hábiles posteriores al requerimiento.

GESTIÓN, DIFUSIÓN Y DIVULGACIÓN DE LA BIOÉTICA

Actividades Institucionales

ALERTAS INFORMATIVAS SOBRE BIOÉTICA

- 15 de septiembre
- 14 de septiembre
- 13 de septiembre
- 12 de septiembre

Síntesis informativa. Noticias relacionadas con bioética, salud, derechos humanos, tecnologías emergentes y temas afines publicados recientemente en diversos medios de información.

EVENTOS PRÓXIMOS

Nacionales e internacionales

SEPTIEMBRE, 2022

Semana del TRANSHUMANISMO

CONFERENCIAS, DIÁLOGOS Y TALLERES PRESENCIALES

26, 27, 28, 29 y 30 de Septiembre de 8:00-14:00 hrs.

PROGRAMA

KIT

Únicamente aquellos que asistan de manera presencial recibirán constancia de participación.

CONFERENCIA
" Muestras biológicas en investigación y genética ¿cuales son los parámetros éticos?"

29 de septiembre del 2022,
10:00 hrs región central en México,
17:00 hrs. España, Madrid.
Vía Teams.

REGISTRO

OCTUBRE, 2022

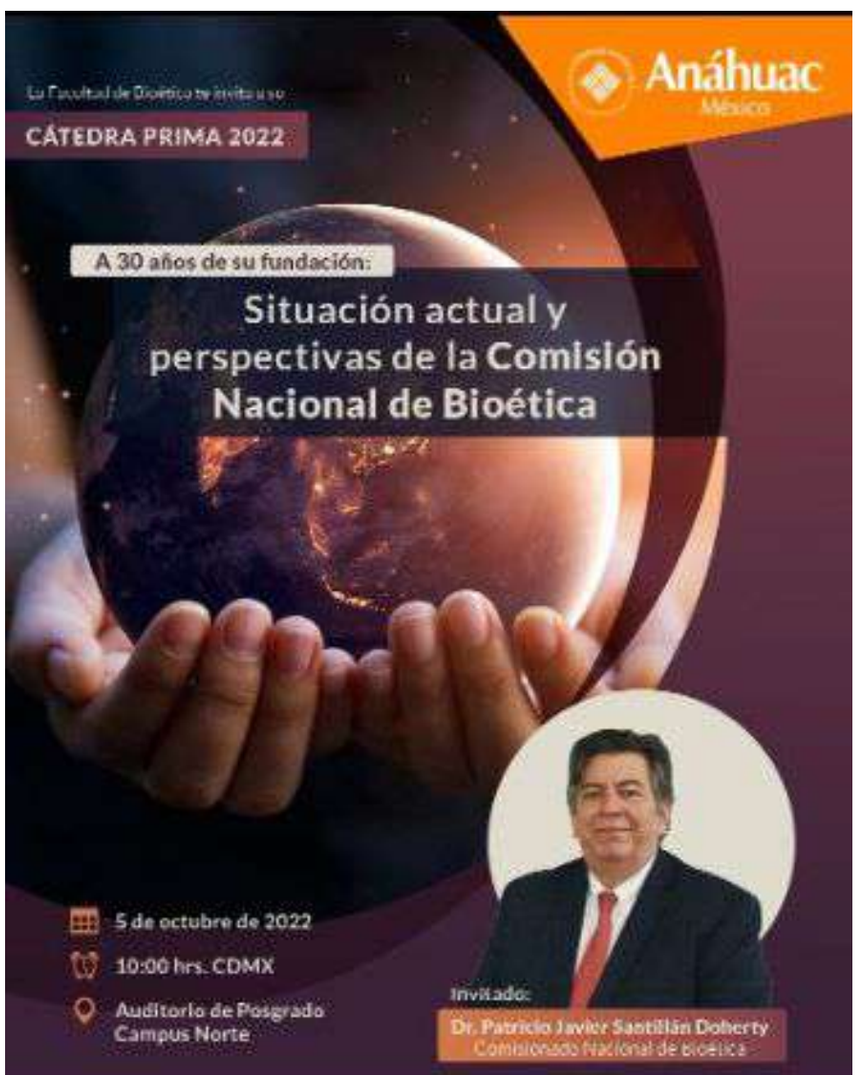

La Facultad de Bioética de la Universidad Anáhuac invita
Cátedra Prima 2022 "Situación actual y perspectivas de la Comisión Nacional de Bioética"
5 de octubre, 10:00 horas | Auditorio de Posgrado Campus Norte

Actividad de la Comisión Estatal de Bioética de Jalisco con motivo del Día mundial de la Bioética

LIGA DE REGISTRO

X Encuentro La Bioética en la Educación Superior

11 al 13 de octubre de 2022

La Habana, Cuba

La solicitud de inscripción en el evento se

acompañará de un resumen que debe ser enviado a joseacostasariego@gmail.com.

MÁS INFORMACIÓN

II Congreso Internacional Ética y Bioética "Susana Vidal".

📍 Palacio de la Escuela de Medicina

🗓️ 24,25 y 26 octubre 2022

🔗 Inscripciones: http://inscripciones.congresoeticaybioetica.facmed.unam.mx

NOVIEMBRE, 2022

International Neuroethics Society

Annual Meeting 2022

Bringing Neuroethics to Life Throughout Patient Care, Research, and Policy

Evento híbrido: virtual y en el Institut de Recherches Cliniques de Montréal (IRCM)

02 al 04 noviembre 2022. Montréal, Canadá

- Programa
- Registro abierto hasta el 15 de octubre

IV COLAMA:
Congreso Latinoamericano de Alternativas al Uso de Animales en Docencia, Investigación e Industria
16 - 18 de noviembre 2022

- Liga de registro
- Página del congreso

MIRADA ACADÉMICA
Sugerencias educativas y de capacitación

CURSOS Y TALLERES

La Comisión Estatal de Bioética de Jalisco invita al "III Curso Interdisciplinario de Bioética"

- Diploma de participación con el

80% de asistencias

- Sin costo
- Evaluación: Elaborar un ensayo final

Acceso para registro

La Fundación para la Educación e Investigación en Bioética (FEIB) invita

Curso a distancia: "Aspectos metodológicos y éticos de la investigación cualitativa en salud"

1 de octubre al 30 de noviembre de 2022.

Información

Inscripción

BIOÉTICA Y BIOJURÍDICA

En línea

¡Próximamente!

CUIDA TU SALUD MENTAL

Apertura continua

¡Próximamente!

BIOÉTICA PARA TODOS

En línea

Apertura continua

¡Próximamente!

COMITÉS DE ÉTICA HOSPITALARIA

En línea

Apertura continua

¡Próximamente!

CONOCE MÁS

TRIPTICO

PROGRAMA

ESPECIALIDAD

Especialidad en Bioética
Universidad Autónoma de Zacatecas "Francisco García Salinas"

La Especialidad fomenta el autoaprendizaje a partir de la experiencia profesional de los estudiantes y de distintas técnicas de metacognición que podrán aplicarse en cualquier momento, especialmente aquellas provenientes del pensamiento crítico... más información

POSGRADOS

INSTITUTO DE INVESTIGACIONES EN BIOÉTICA

POSGRADOS EN BIOÉTICA

PROGRAMAS DE DOCTORADO, MAESTRÍA, ESPECIALIDAD Y DIPLOMADO
Modalidad: Semipresencial y Online

ADMISIONES / MÁS INFORMES

contacto@iib.edu.mx

(81) 1933 4060

CAPACITACIÓN

CONBIOÉTICA
Comisión Nacional de Bioética

UNIVERSIDAD AUTÓNOMA DE QUERÉTARO
EDUCO EN LA VERDAD Y EN EL HONOR

UNIDAD DE BIOÉTICA DIRIGIDA POR LA UNIVERSIDAD AUTÓNOMA DE QUERÉTARO Y COMISIÓN NACIONAL DE BIOÉTICA

Se invita cordialmente a las diversas opciones para la capacitación del programa de la bioética hospitalaria-clínica ofrecidas por la Unidad de Bioética de la Universidad Autónoma de Querétaro y la Comisión Nacional de Bioética, dirigido a integrantes de Comités Hospitalarios de Bioética Hospitalarios, investigadores, alumnos de las profesiones de salud y al público interesado en la bioética:

- Capacitación en la ética de investigación
- Capacitación en la bioética hospitalaria/clínica
- Capacitación en la ética de estudios sociales

ARTÍCULOS DE REFLEXIÓN

Lecturas recomendadas

Documento de acceso libre sobre COVID

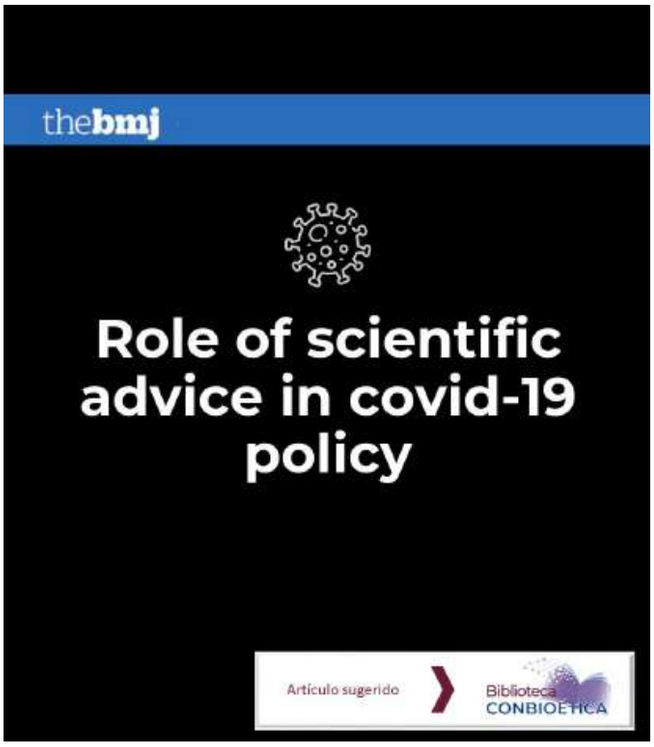

CONSULTAR

CONSULTAR

CONVOCATORIAS

Premios

Convocatoria para el Premio de Bioética 2022 instituido por la Fundación Jaime Roca

Desde el 1° de marzo y hasta el 30 de septiembre de 2022 inclusive, estará abierta la inscripción para participar. Los tres mejores trabajos presentados sobre bioética obtendrán el 1°, 2° y 3° premio, respectivamente.

MÁS INFORMACIÓN

REFLEXIÓN EN LÍNEA

bioethics today

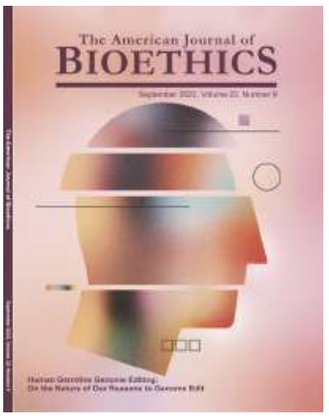

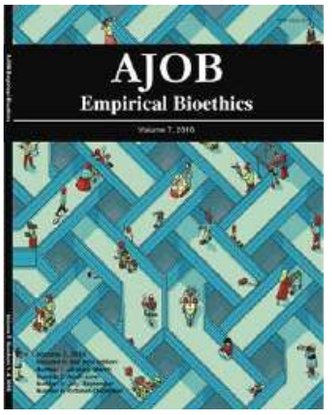

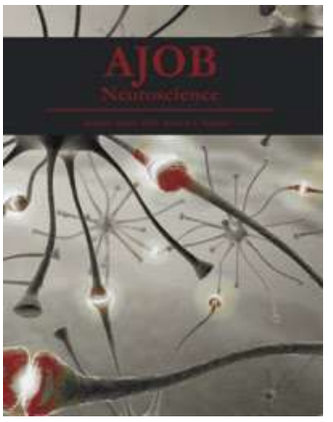

Eventos sobre bióetica

- **20 de septiembre, 2022:** The True Role of Autonomy in Medicine**:** Zoom / University of Minnesota Center for Bioethics
- **23 de septiembre, 2022:** Not Equivalent, But Better: Human Rights and Health Care Behind Bars in the Time of COVID**:** Zoom / University of Minnesota Center for Bioethics

¡La bioética a tu alcance!

Comparte nuestros servicios con amigos, alumnos, pacientes, familiares y compañeros de trabajo.

¡Gracias!

Solicitar información a la Biblioteca CONBIOÉTICA https://bit.ly/bibliotecaconbioetica.

Suscribirse al Newsletter CONBIOÉTICA https://bit.ly/boletinconbioetica

Aviso importante:

La Comisión Nacional de Bioética no garantiza la veracidad ni es responsable de los contenidos vertidos en las notas informativas, ofertas de capacitación y/o artículos de opinión, por lo que invita a consultarlos con la debida prudencia, criterio y sentido crítico en cuanto al uso de la información se refiere.

Comisión Nacional de Bioética

15 de septiembre del 2022
212 Aniversario de la
Independencia de México