

**AVISO NÁUTICO No. 513/2022**

PERTURBACIÓN TROPICAL “95-E” AL SUR DE LAS COSTAS DE OAXACA  
 PRESENTA ALTA PROBABILIDAD DE DESARROLLO CICLÓNICO DE UN 70 % A 48 HORAS

<b>Fecha: 15/09/2022 de las 1100 hrs</b>	Estado Costeros y zonas marítimas de Chiapas, Oaxaca, Guerrero, Michoacán, Colima, Jalisco, Nayarit, Sinaloa y Baja California Sur
<b>En seguimiento</b>	Al Aviso Náutico No. 511 del 14 de septiembre del 2022
Puertos cerrados a la navegación mayor (500 UAB):	-----
Puertos cerrados a la navegación menor (500 UAB):	-----

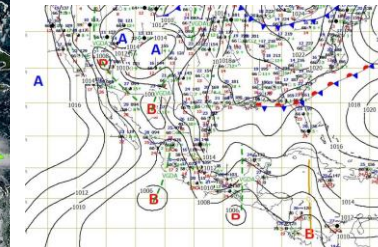
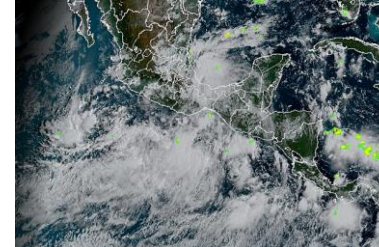
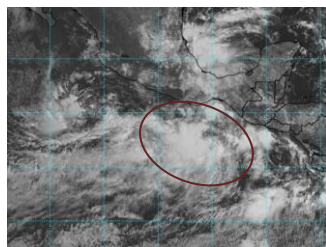
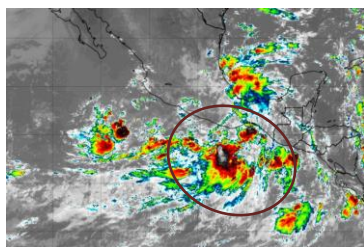

Cortesía: weather.rap.ucar.edu

1000 hrs 15/09/22

**A. Perturbación tropical “95-E” situada al sur de las costas de Oaxaca presenta alta probabilidad de desarrollo ciclónico de un 70 % a 48 horas, de acuerdo al Centro Nacional de Huracanes,** este sistema presenta un centro de baja presión de 1009 hPa en la latitud 12.4 ° Norte y longitud 95.2 W a 209 MN (388 KM) al Sur-sureste de Puerto Ángel, Oax., y a 215 MN (398 KM) al Suroeste de Puerto Chiapas, Chis., interactúa con la zona de convergencia Intertropical y una línea de vaguada invertida que se extiende desde el Golfo de Tehuantepec hasta el Golfo de México, favoreciendo en las inmediaciones del sistema, así como en **costas y zonas marítimas de Guerrero, Oaxaca, Chiapas e interior del Golfo de Tehuantepec** cielo mayormente nublado con lluvias fuertes a muy fuertes, asociados con actividad eléctrica, reducción de la visibilidad, rachas de viento que pueden superar los 32 nudos (60 kph) y oleaje de 7 a 10 pies (2.1 a 3.0 mts) en zonas de tormentas; sin descartar el incremento repentino del viento y del oleaje por el desarrollo de turbonadas y/o trombas marinas, así como la presencia de corrientes de resaca en dársenas, bahías, muelles y costas.

**B. Se mantiene en vigilancia y se recomienda mantenerse informados del desarrollo de este sistema,** así como atender las recomendaciones de la **Autoridad Marítima Nacional.**

**Observaciones** Ante los acumulados de lluvias que se prevén, se recomienda extremar precaución en inmediaciones de ríos y arroyos de respuesta rápida, así como en desembocaduras de ríos con el mar de los estados mencionados, por lo que deberán mantenerse informados de los niveles de los ríos e implementar demás prevenciones y precauciones.

- \*Recomendaciones para la Navegación en general, comunidad marítima portuaria, ribereña, lo siguiente**
1. Previo a su zarpe deberán tener conocimiento de las condiciones meteorológicas que prevalecerán en su ruta de navegación.
  2. Deberán implementar las prevenciones y precauciones necesarias en relación con las actividades que realicen en las áreas donde se pronostican citados efectos meteorológicos.
  3. Debido a la saturación del suelo y a los acumulados de las precipitaciones que se presenten, deberán mantenerse informados y alerta de los niveles de ríos y arroyos de respuestas rápida que puedan favorecer inundaciones y deslaves en zonas bajas, así como al taponamiento en las desembocaduras de los ríos con el mar y al arrastre de palizada.
  4. Seguir las recomendaciones y lineamientos emitidos por la **Autoridades Marítima Nacional** y Locales, en relación con la prevención y salvaguarda de la vida humana en la mar, en las vías navegables, en costas y en las playas.

**Atención a los Navegantes:** Para su conocimiento, demás prevenciones y precauciones.

Fuente: SEMAR

Elaboró: L.C.A. Blanca Lucido Toto.

La siguiente información la encontrarán en <https://www.gob.mx/semar/unicapam/acciones-y-programas/avisos-nauticos-160787>