SECRETARÍA DE EDUCACIÓN PÚBLICA

COORDINACIÓN NACIONAL DE BECAS PARA EL BIENESTAR BENITO JUÁREZ

ORGANIGRAMA GENERAL

Oficio de autorización: SSFP/408/0316/2020 y SSFP/408/DGOR/0262/2020

Vigencia : 02 de enero de 2020

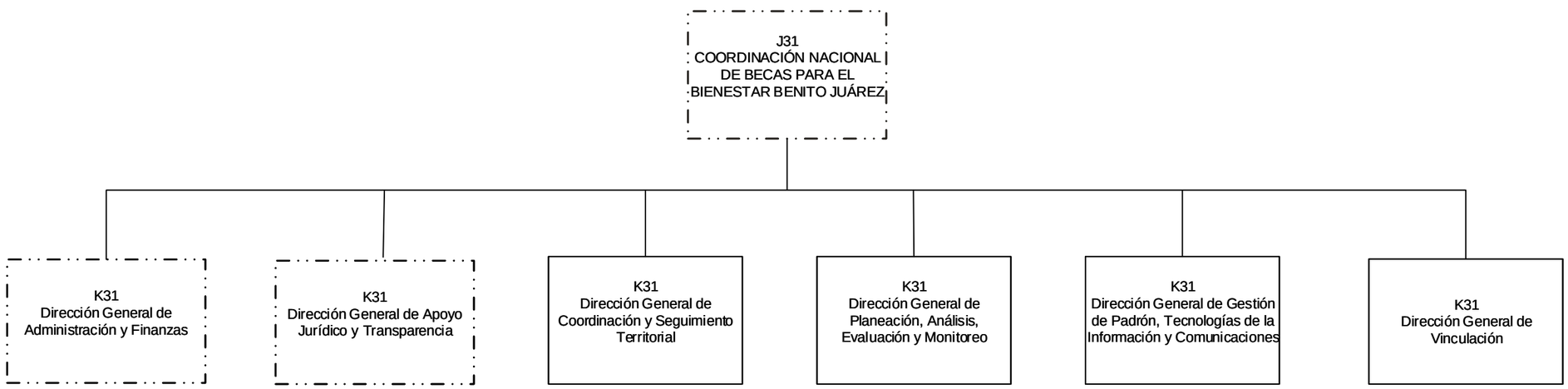

DESIGNACIÓN DIRECTA

SECRETARÍA DE EDUCACIÓN PÚBLICA

COORDINACIÓN NACIONAL DE BECAS PARA EL BIENESTAR BENITO JUÁREZ

OFICINA DE LA COORDINACIÓN NACIONAL

Oficio de autorización: SSFP/408/0316/2020 y SSFP/408/DGOR/0262/2020

Vigencia : 02 de enero de 2020

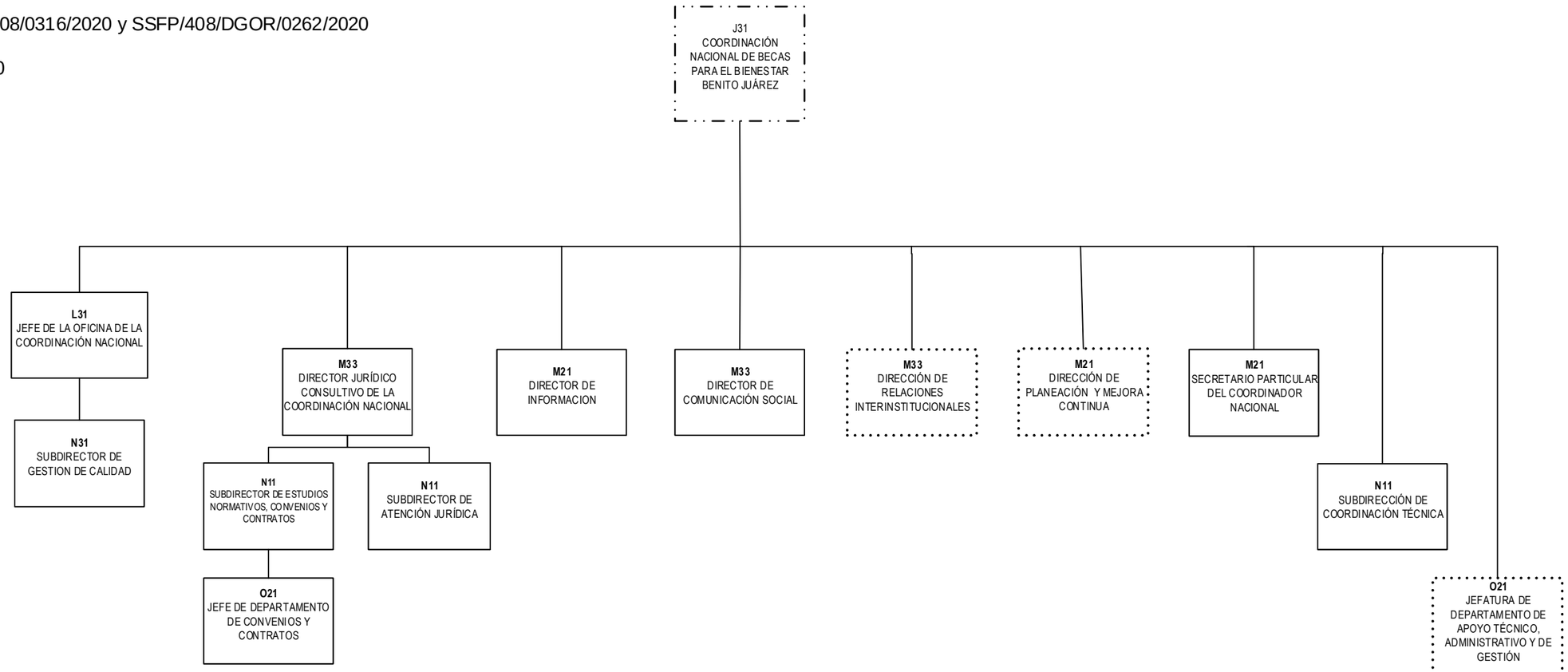

DESIGNACIÓN DIRECTA

GABINETE DE APOYO

SECRETARÍA DE EDUCACIÓN PÚBLICA

COORDINACIÓN NACIONAL DE BECAS PARA EL BIENESTAR BENITO JUÁREZ

DIRECCIÓN GENERAL DE VINCULACIÓN

Oficio de autorización: SSFP/408/0316/2020 y SSFP/408/DGOR/0262/2020

Vigencia : 02 de enero de 2020

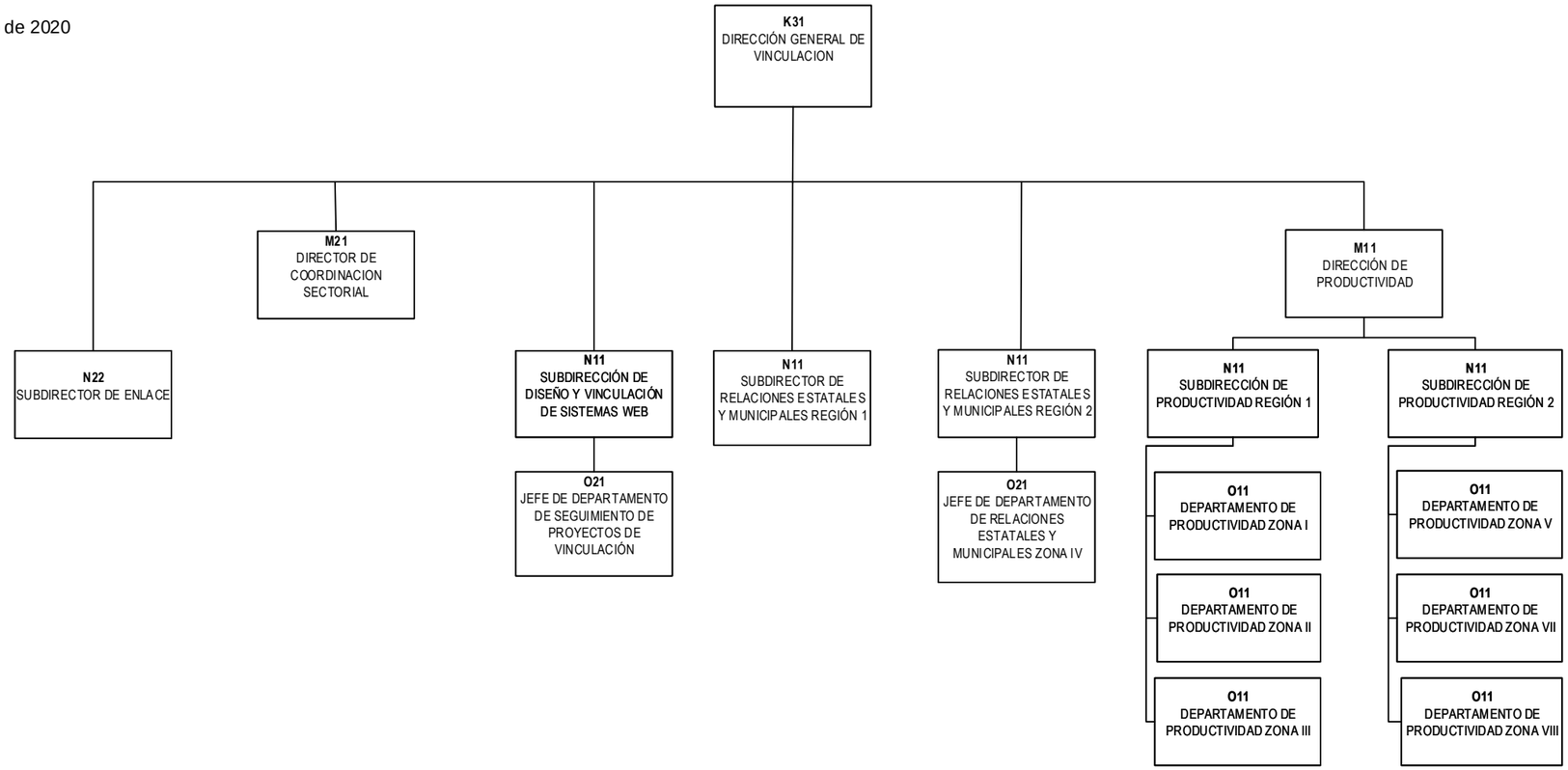

SECRETARÍA DE EDUCACIÓN PÚBLICA

COORDINACIÓN NACIONAL DE BECAS PARA EL BIENESTAR BENITO JUÁREZ

DIRECCIÓN GENERAL DE COORDINACIÓN Y SEGUIMIENTO TERRITORIAL

Oficio de autorización: SSFP/408/0316/2020 y SSFP/408/DGOR/0262/2020

Vigencia : 02 de enero de 2020

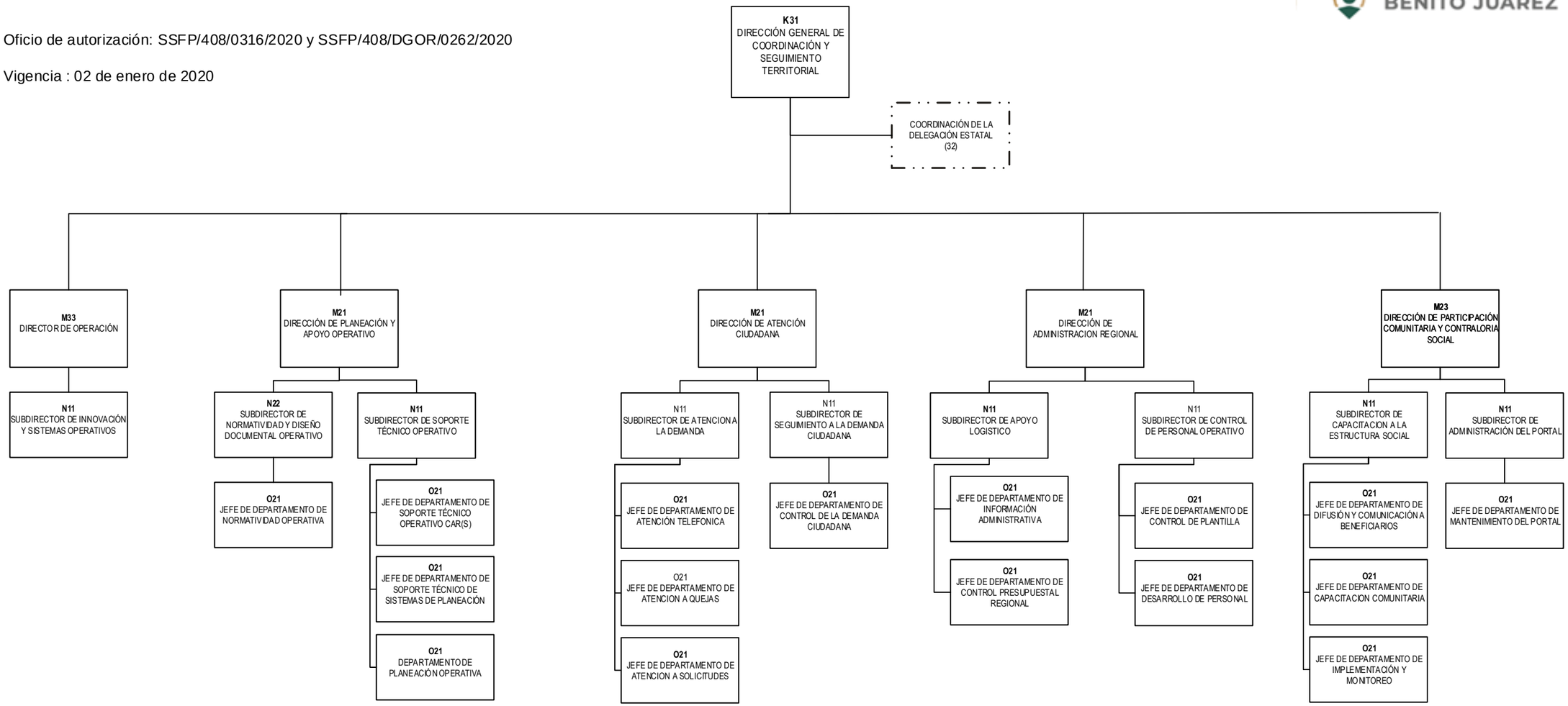

SECRETARÍA DE EDUCACIÓN PÚBLICA

COORDINACIÓN NACIONAL DE BECAS PARA EL BIENESTAR BENITO JUÁREZ

DIRECCIÓN GENERAL DE GESTIÓN DE PADRÓN, TECNOLOGÍAS DE LA INFORMACIÓN Y COMUNICACIONES

:

Oficio de autorización: SSFP/408/0316/2020 y SSFP/408/DGOR/0262/2020

Vigencia : 02 de enero de 2020

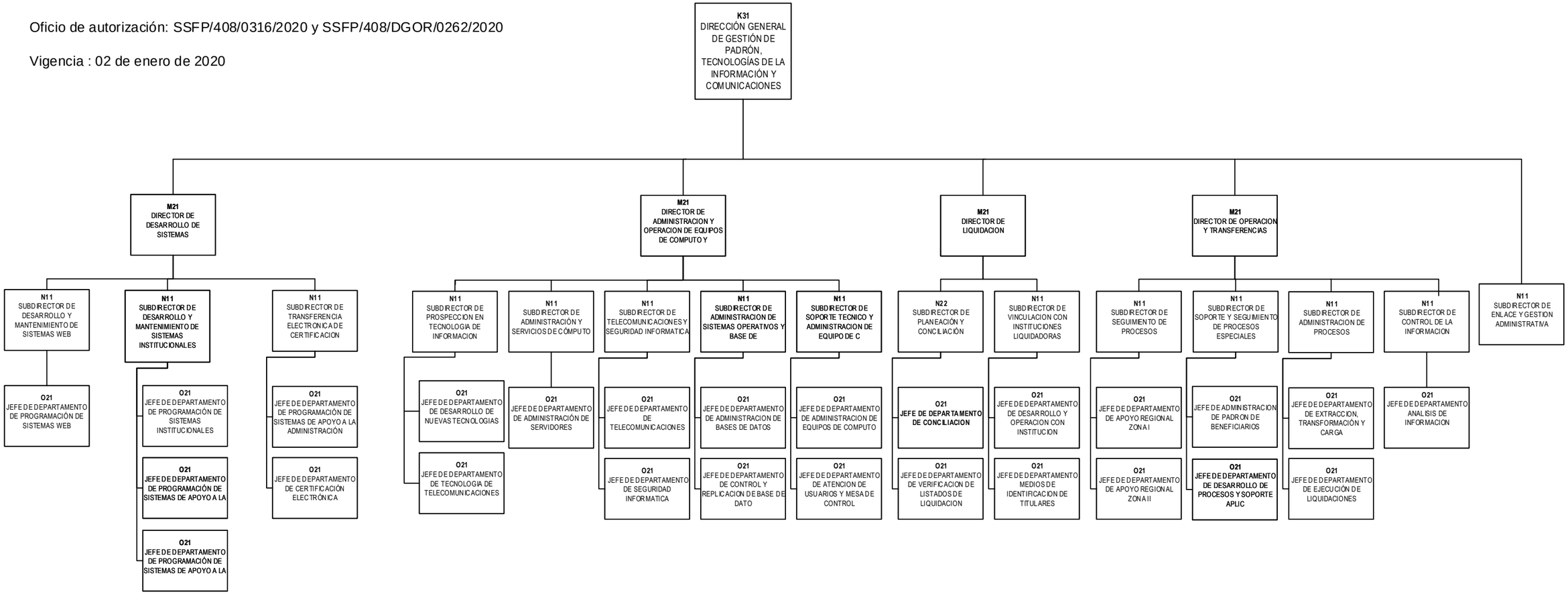

SECRETARÍA DE EDUCACIÓN PÚBLICA

COORDINACIÓN NACIONAL DE BECAS PARA EL BIENESTAR BENITO JUÁREZ

DIRECCIÓN GENERAL DE ADMINISTRACIÓN Y FINANZAS

Oficio de autorización: SSFP/408/0316/2020 y SSFP/408/DGOR/0262/2020

Vigencia : 02 de enero de 2020

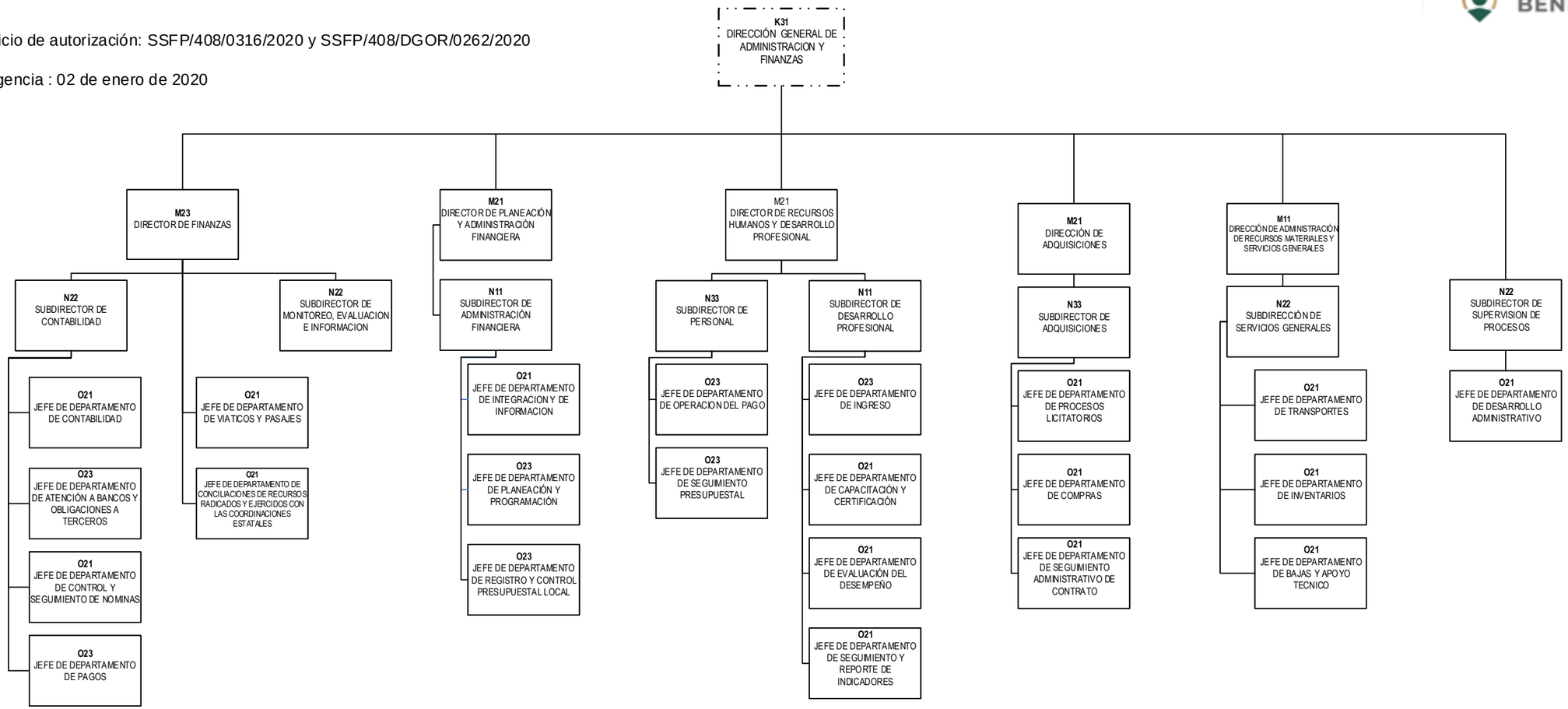

: DESIGNACIÓN DIRECTA

SECRETARÍA DE EDUCACIÓN PÚBLICA

COORDINACIÓN NACIONAL DE BECAS PARA EL BIENESTAR BENITO JUÁREZ

DIRECCIÓN GENERAL DE PLANEACIÓN, ANÁLISIS, EVALUACIÓN Y MONITOREO

Oficio de autorización: SSFP/408/0316/2020 y SSFP/408/DGOR/0262/2020

Vigencia : 02 de enero de 2020

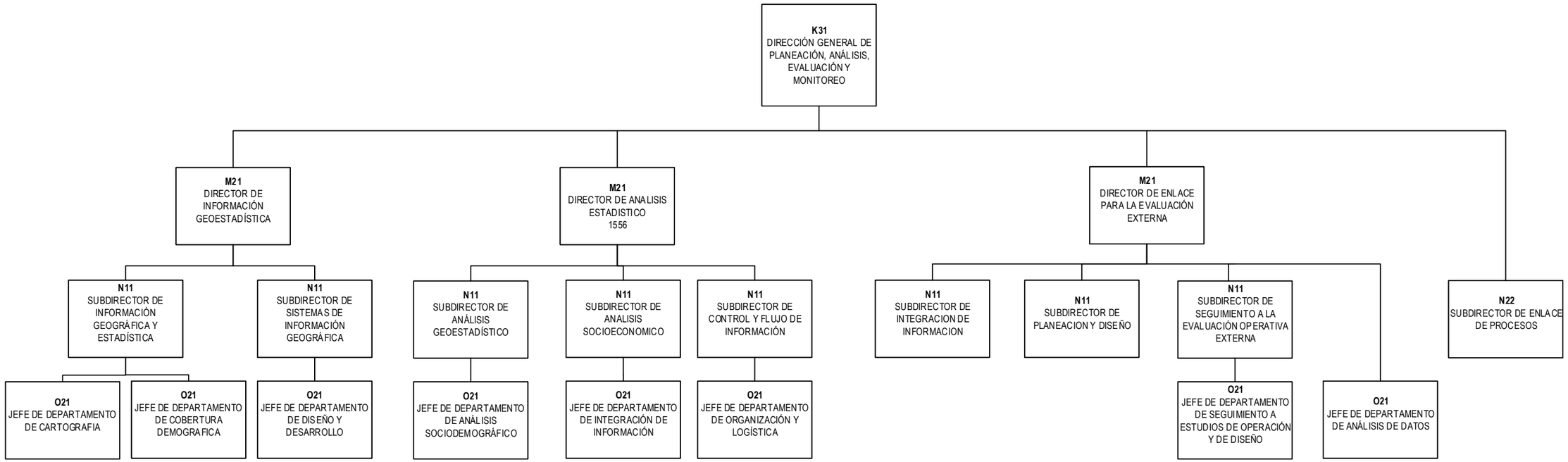

SECRETARÍA DE EDUCACIÓN PÚBLICA

COORDINACIÓN NACIONAL DE BECAS PARA EL BIENESTAR BENITO JUÁREZ

DIRECCIÓN GENERAL DE APOYO JURÍDICO Y TRANSPARENCIA

Oficio de autorización: SSFP/408/0316/2020 y SSFP/408/DGOR/0262/2020

Vigencia : 02 de enero de 2020

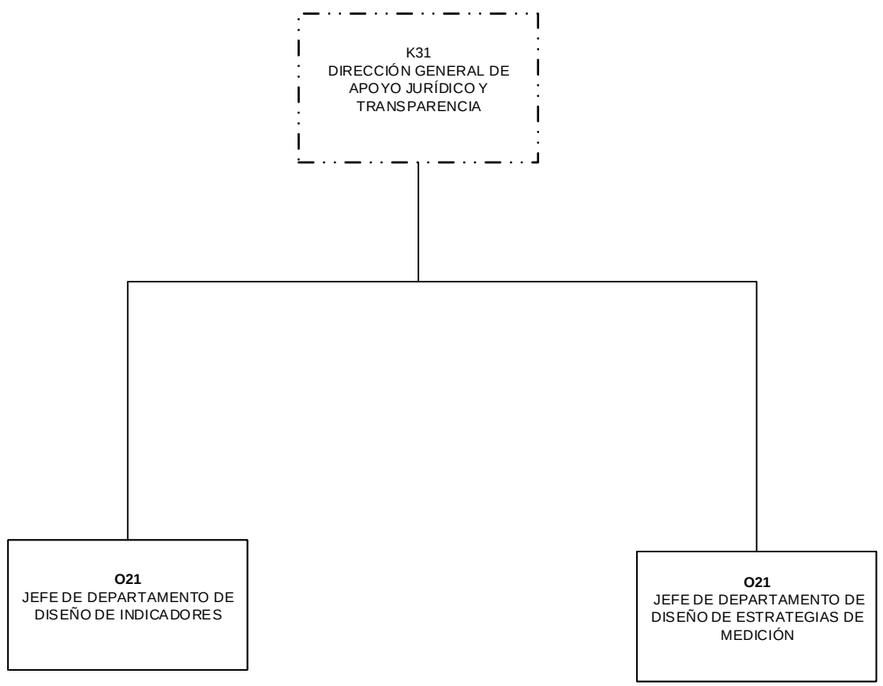

SECRETARÍA DE EDUCACIÓN PÚBLICA

COORDINACIÓN NACIONAL DE BECAS PARA EL BIENESTAR BENITO JUÁREZ

COORDINACIÓN DE LA DELEGACIÓN ESTATAL DE AGUASCALIENTES

Oficio de Autorización:SSFP/408/0316/2020 y SSFP/408/DGOR/0262/202

Vigencia: 02 de enero de 2020

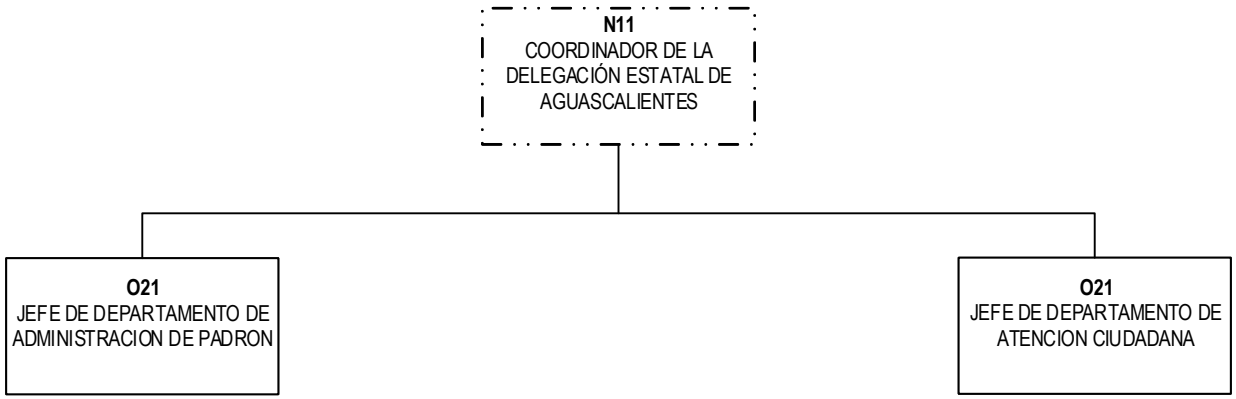

DESIGNACIÓN DIRECTA

SECRETARÍA DE EDUCACIÓN PÚBLICA

COORDINACIÓN NACIONAL DE BECAS PARA EL BIENESTAR BENITO JUÁREZ

COORDINACIÓN DE LA DELEGACIÓN ESTATAL DE BAJA CALIFORNIA

Oficio de autorización: SSFP/408/0316/2020 y SSFP/408/DGOR/0262/2020

Vigencia : 02 de enero de 2020

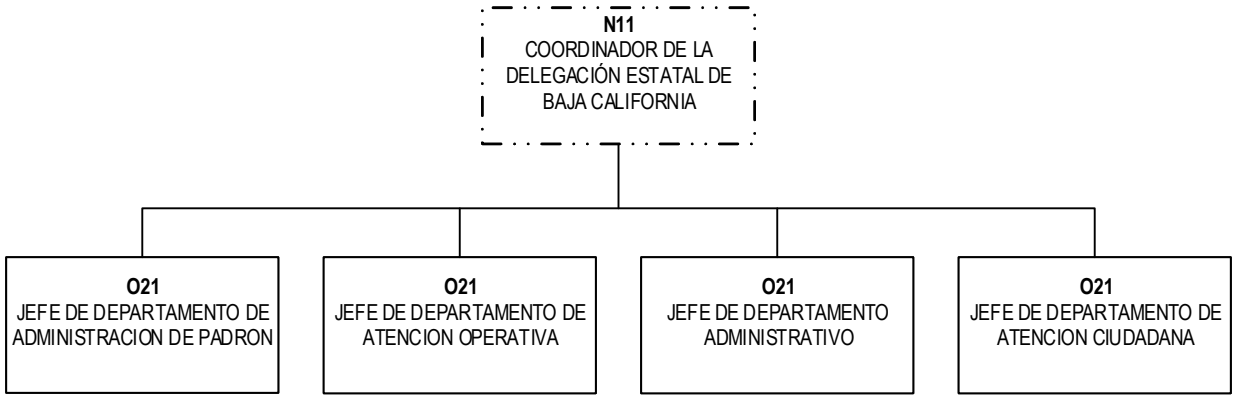

: DESIGNACIÓN DIRECTA

SECRETARÍA DE EDUCACIÓN PÚBLICA

COORDINACIÓN NACIONAL DE BECAS PARA EL BIENESTAR BENITO JUÁREZ

COORDINACIÓN DE LA DELEGACIÓN ESTATAL DE BAJA CALIFORNIA SUR

Oficio de autorización: SSFP/408/0316/2020 y SSFP/408/DGOR/0262/2020

Vigencia : 02 de enero de 2020

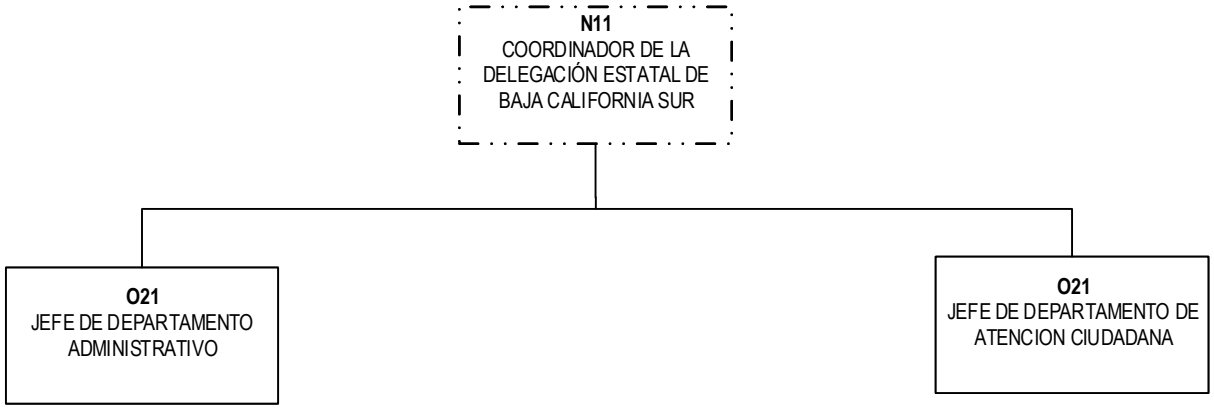

DESIGNACIÓN DIRECTA

SECRETARÍA DE EDUCACIÓN PÚBLICA
COORDINACIÓN NACIONAL DE BECAS PARA EL BIENESTAR BENITO JUÁREZ
COORDINACIÓN DE LA DELEGACIÓN ESTATAL DE CAMPECHE

Oficio de autorización: SSFP/408/0316/2020 y SSFP/408/DGOR/0262/2020

Vigencia : 02 de enero de 2020

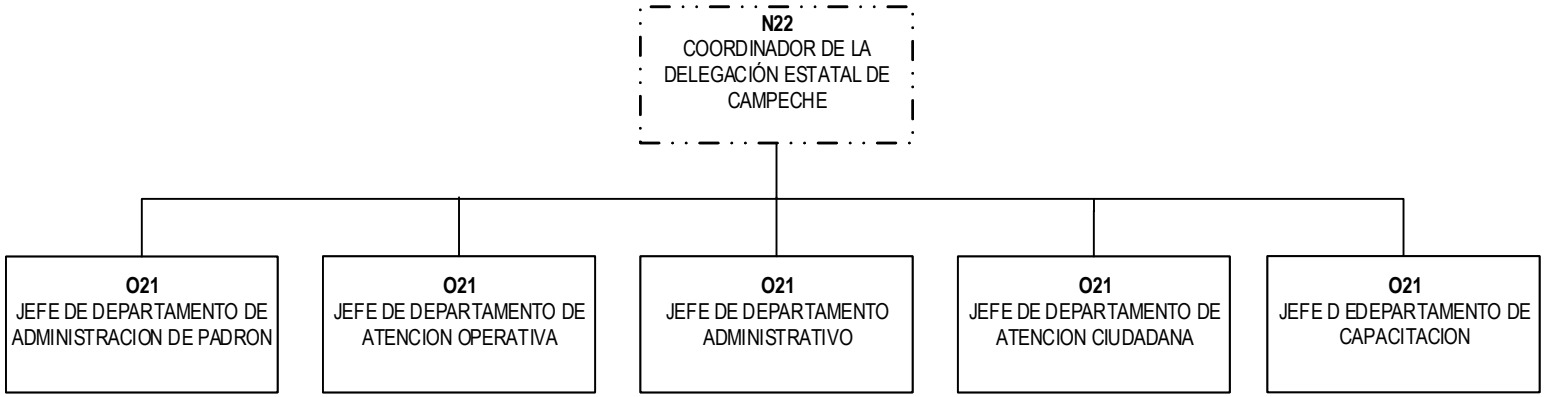

: DESIGNACIÓN DIRECTA

SECRETARÍA DE EDUCACIÓN PÚBLICA
COORDINACIÓN NACIONAL DE BECAS PARA EL BIENESTAR BENITO JUÁREZ

COORDINACIÓN DE LA DELEGACIÓN ESTATAL DE CHIHUAHUA

Oficio de autorización: SSFP/408/0316/2020 y SSFP/408/DGOR/0262/2020

Vigencia : 02 de enero de 2020

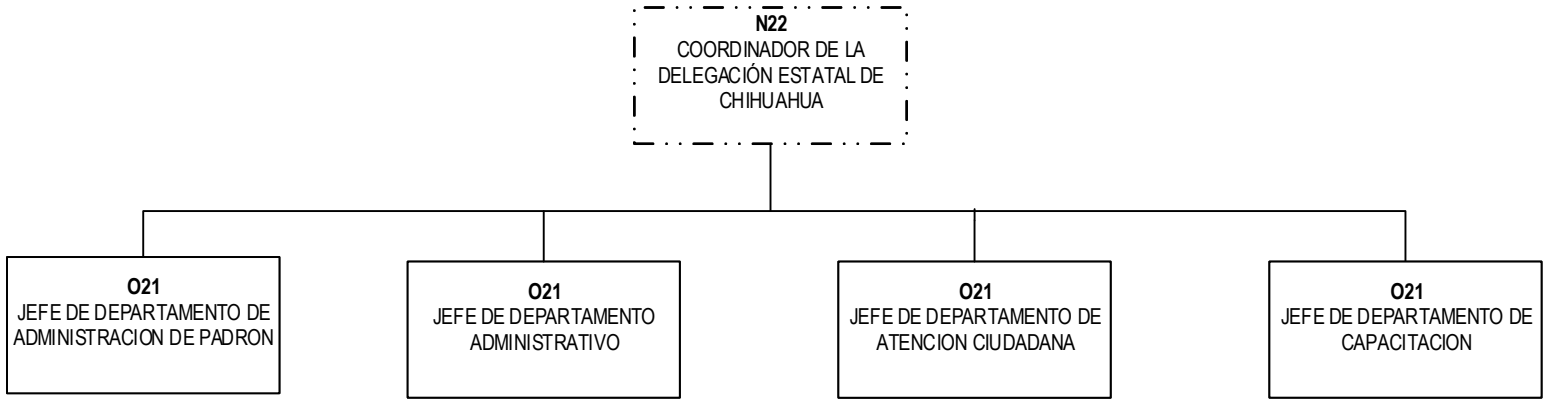

DESIGNACIÓN DIRECTA

SECRETARÍA DE EDUCACIÓN PÚBLICA
COORDINACIÓN NACIONAL DE BECAS PARA EL BIENESTAR BENITO JUÁREZ

COORDINACIÓN DE LA DELEGACIÓN ESTATAL DE CHIAPAS

Oficio de autorización: SSFP/408/0316/2020 y SSFP/408/DGOR/0262/2020

Vigencia : 02 de enero de 2020

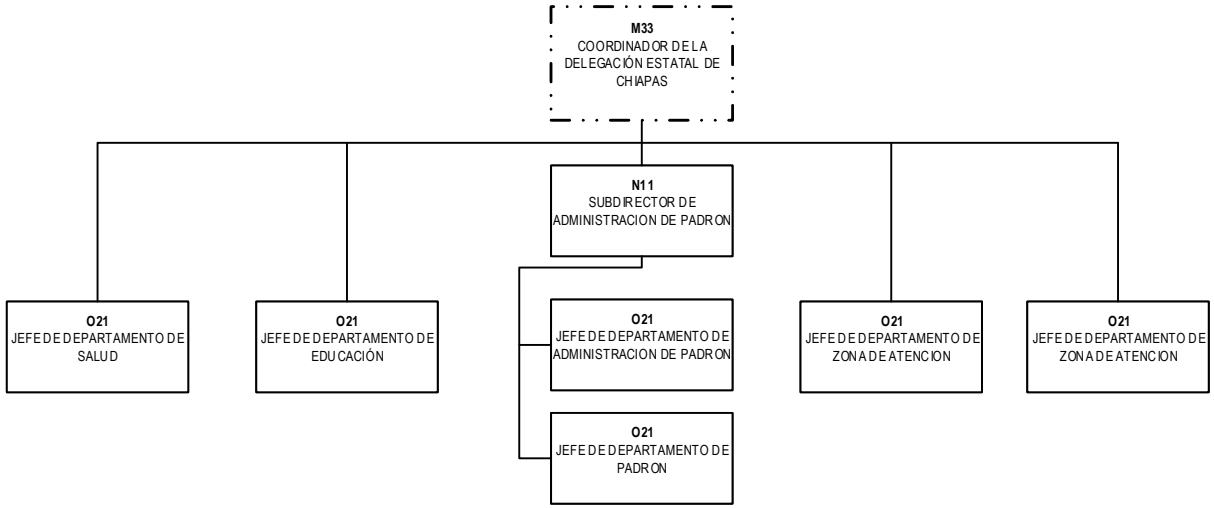

DESIGNACIÓN DIRECTA

SECRETARÍA DE EDUCACIÓN PÚBLICA

COORDINACIÓN NACIONAL DE BECAS PARA EL BIENESTAR BENITO JUÁREZ

COORDINACIÓN DE LA DELEGACIÓN ESTATAL DE COAHUILA

Oficio de autorización: SSFP/408/0316/2020 y SSFP/408/DGOR/0262/2020

Vigencia : 02 de enero de 2020

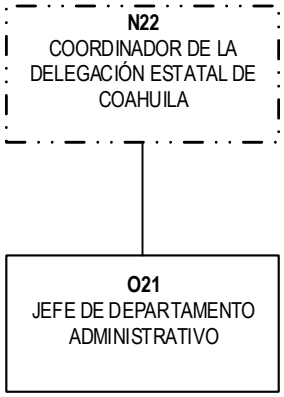

DESIGNACIÓN DIRECTA

SECRETARÍA DE EDUCACIÓN PÚBLICA
COORDINACIÓN NACIONAL DE BECAS PARA EL BIENESTAR BENITO JUÁREZ
COORDINACIÓN DE LA DELEGACIÓN ESTATAL DE COLIMA

Oficio de autorización: SSFP/408/0316/2020 y SSFP/408/DGOR/0262/2020

Vigencia : 02 de enero de 2020

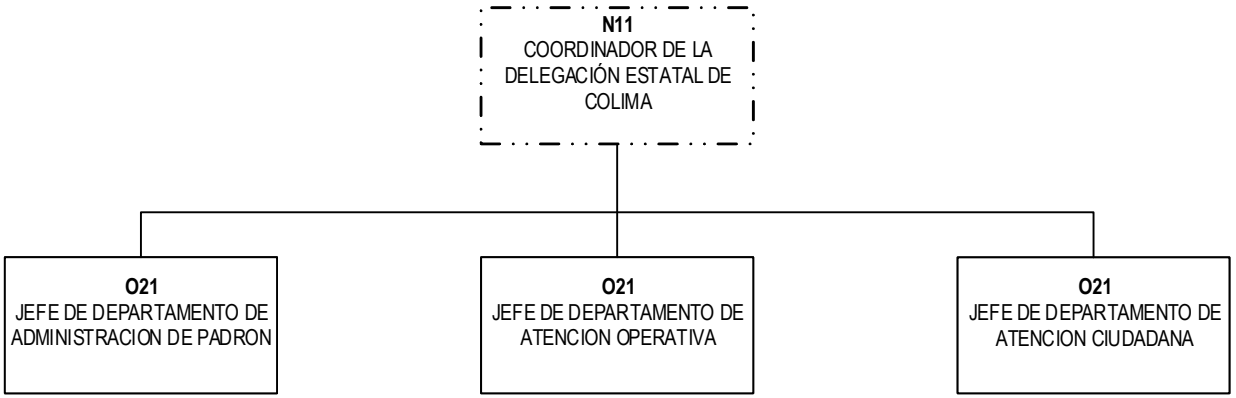

DESIGNACIÓN DIRECTA

SECRETARÍA DE EDUCACIÓN PÚBLICA

COORDINACIÓN NACIONAL DE BECAS PARA EL BIENESTAR BENITO JUÁREZ

COORDINACIÓN DE LA DELEGACIÓN ESTATAL DEL DISTRITO FEDERAL

Oficio de autorización: SSFP/408/0316/2020 y SSFP/408/DGOR/0262/2020

Vigencia : 02 de enero de 2020

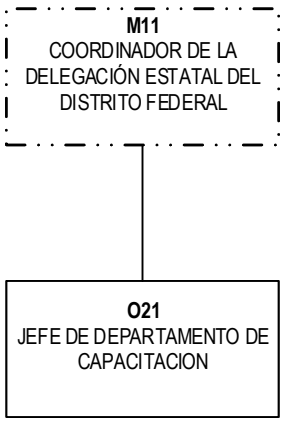

DESIGNACIÓN DIRECTA

SECRETARÍA DE EDUCACIÓN PÚBLICA

COORDINACIÓN NACIONAL DE BECAS PARA EL BIENESTAR BENITO JUÁREZ

COORDINACIÓN DE LA DELEGACIÓN ESTATAL DE DURANGO

Oficio de autorización: SSFP/408/0316/2020 y SSFP/408/DGOR/0262/2020

Vigencia : 02 de enero de 2020

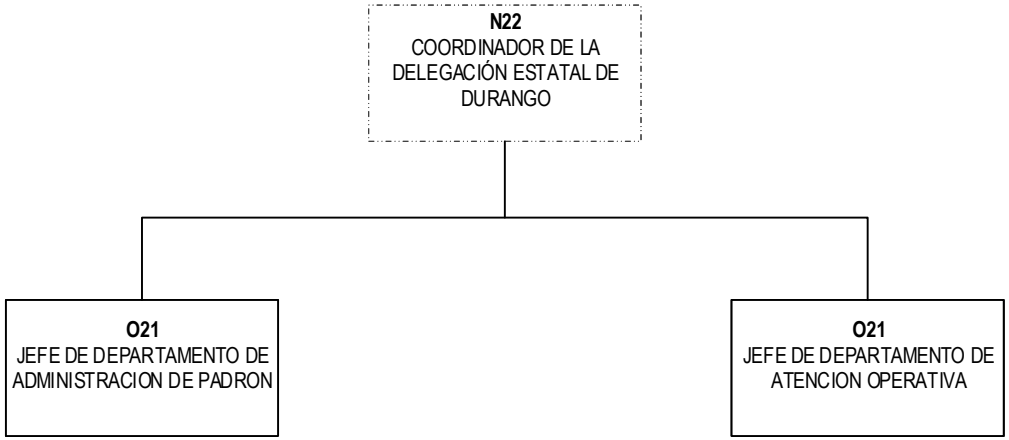

DESIGNACIÓN DIRECTA

SECRETARÍA DE EDUCACIÓN PÚBLICA

COORDINACIÓN NACIONAL DE BECAS PARA EL BIENESTAR BENITO JUÁREZ

COORDINACIÓN DE LA DELEGACIÓN ESTATAL DE GUERRERO

Oficio de autorización: SSFP/408/0316/2020 y SSFP/408/DGOR/0262/2020

Vigencia : 02 de enero de 2020

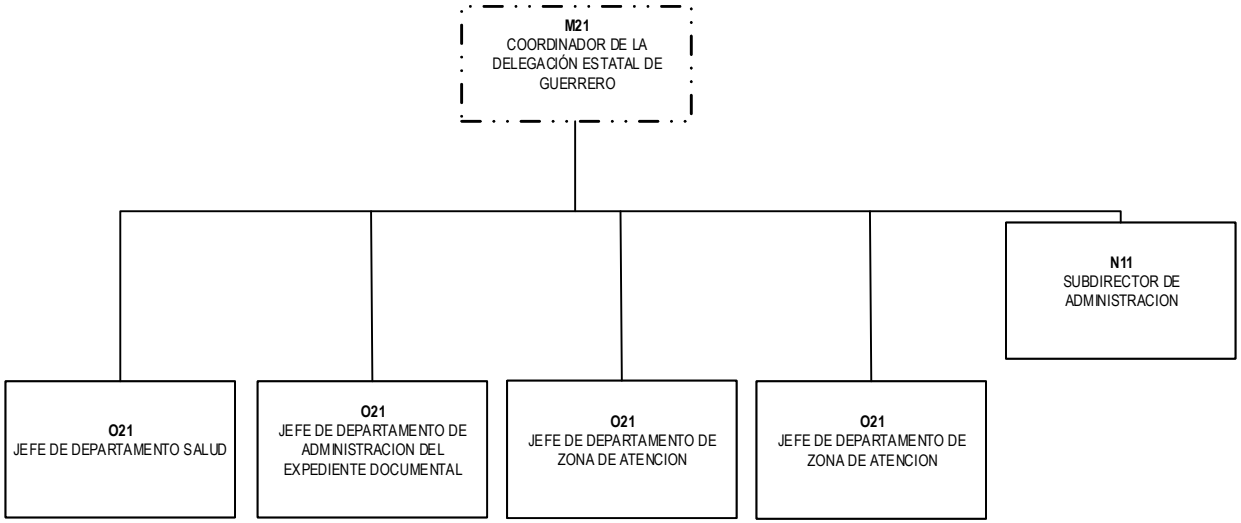

DESIGNACIÓN DIRECTA

SECRETARÍA DE EDUCACIÓN PÚBLICA

COORDINACIÓN NACIONAL DE BECAS PARA EL BIENESTAR BENITO JUÁREZ

COORDINACIÓN DE LA DELEGACIÓN ESTATAL DE GUANAJUATO

Oficio de autorización: SSFP/408/0316/2020 y SSFP/408/DGOR/0262/2020

Vigencia : 02 de enero de 2020

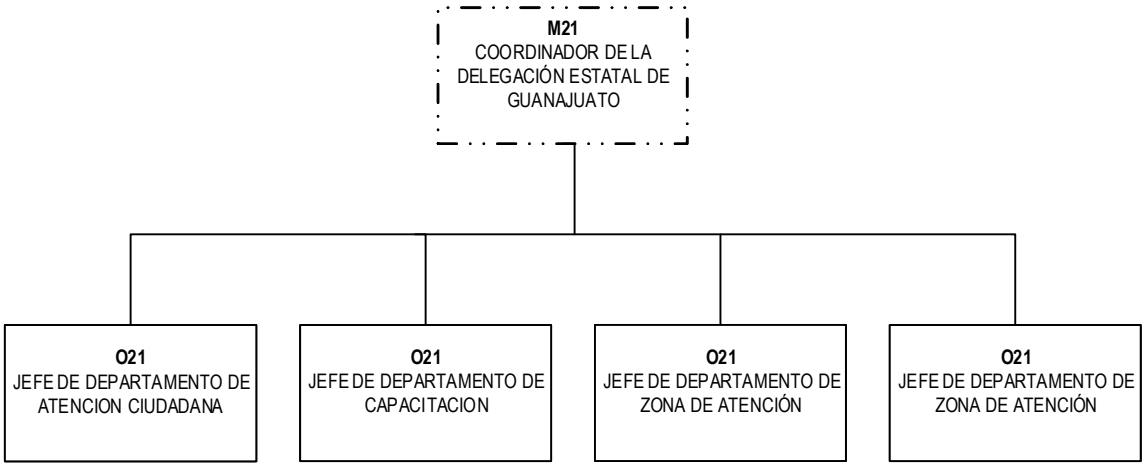

DESIGNACIÓN DIRECTA

SECRETARÍA DE EDUCACIÓN PÚBLICA

COORDINACIÓN NACIONAL DE BECAS PARA EL BIENESTAR BENITO JUÁREZ

COORDINACIÓN DE LA DELEGACIÓN ESTATAL DE JALISCO

Oficio de autorización: SSFP/408/0316/2020 y SSFP/408/DGOR/0262/2020

Vigencia : 02 de enero de 2020

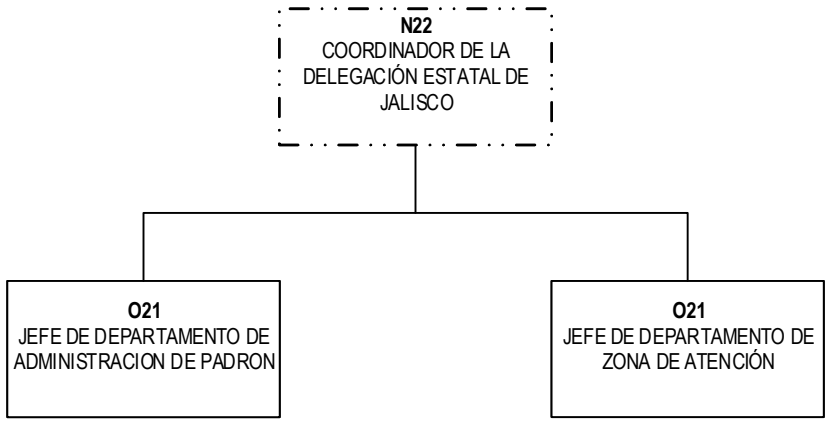

DESIGNACIÓN DIRECTA

SECRETARÍA DE EDUCACIÓN PÚBLICA
COORDINACIÓN NACIONAL DE BECAS PARA EL BIENESTAR BENITO JUÁREZ
COORDINACIÓN DE LA DELEGACIÓN ESTATAL DE MICHOACÁN

Oficio de autorización: SSFP/408/0316/2020 y SSFP/408/DGOR/0262/2020

Vigencia : 02 de enero de 2020

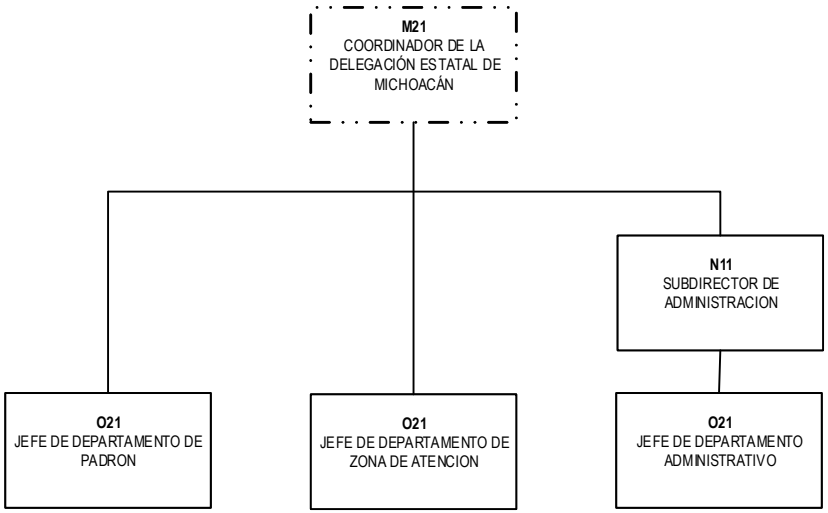

DESIGNACIÓN DIRECTA

SECRETARÍA DE EDUCACIÓN PÚBLICA

COORDINACIÓN NACIONAL DE BECAS PARA EL BIENESTAR BENITO JUÁREZ

COORDINACIÓN DE LA DELEGACIÓN ESTATAL DE HIDALGO

Oficio de autorización: SSFP/408/0316/2020 y SSFP/408/DGOR/0262/2020

Vigencia : 02 de enero de 2020

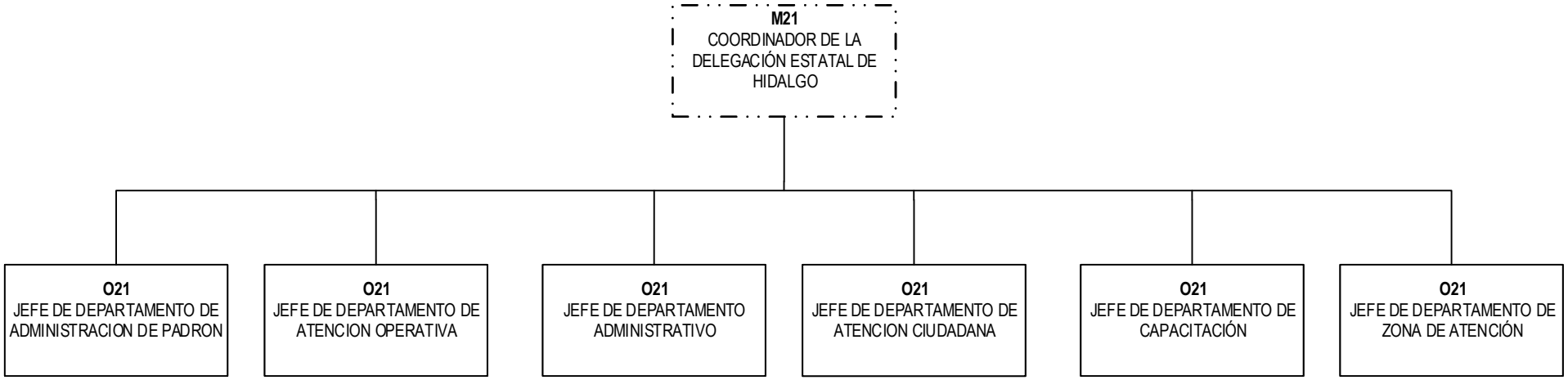

: DESIGNACIÓN DIRECTA

SECRETARÍA DE EDUCACIÓN PÚBLICA
COORDINACIÓN NACIONAL DE BECAS PARA EL BIENESTAR BENITO JUÁREZ
COORDINACIÓN DE LA DELEGACIÓN ESTATAL DE MÉXICO

Oficio de autorización: SSFP/408/0316/2020 y SSFP/408/DGOR/0262/2020

Vigencia : 02 de enero de 2020

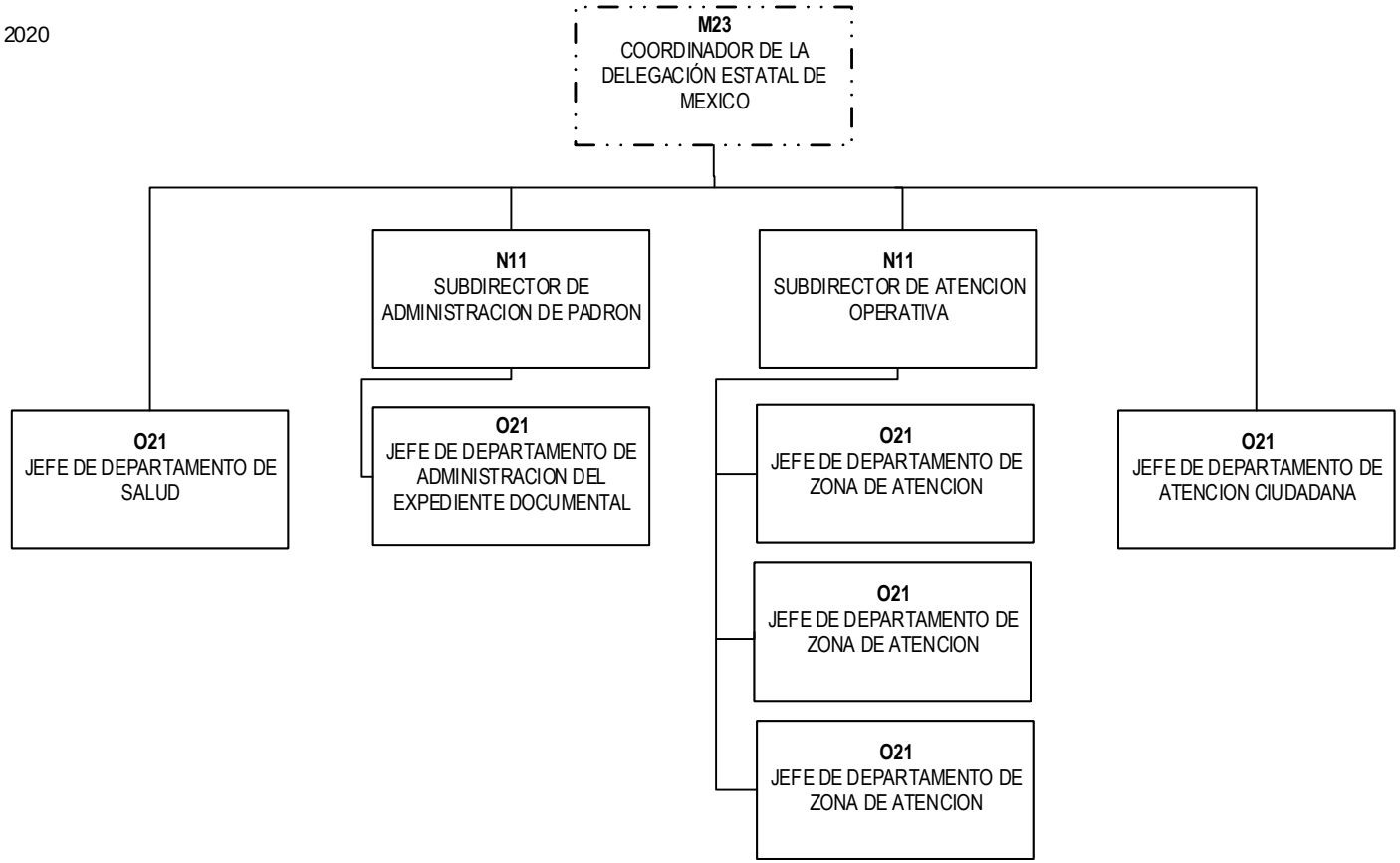

DESIGNACIÓN DIRECTA

SECRETARÍA DE EDUCACIÓN PÚBLICA

COORDINACIÓN NACIONAL DE BECAS PARA EL BIENESTAR BENITO JUÁREZ

COORDINACIÓN DE LA DELEGACIÓN ESTATAL DE MORELOS

Oficio de autorización: SSFP/408/0316/2020 y SSFP/408/DGOR/0262/2020

Vigencia : 02 de enero de 2020

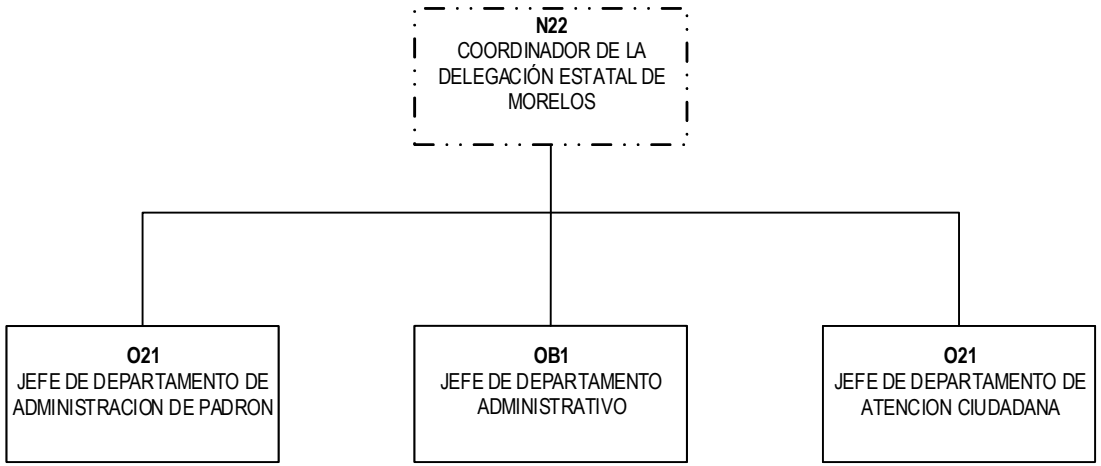

DESIGNACIÓN DIRECTA

SECRETARÍA DE EDUCACIÓN PÚBLICA
COORDINACIÓN NACIONAL DE BECAS PARA EL BIENESTAR BENITO JUÁREZ
COORDINACIÓN DE LA DELEGACIÓN ESTATAL DE NAYARIT

Oficio de autorización: SSFP/408/0316/2020 y SSFP/408/DGOR/0262/2020

Vigencia : 02 de enero de 2020

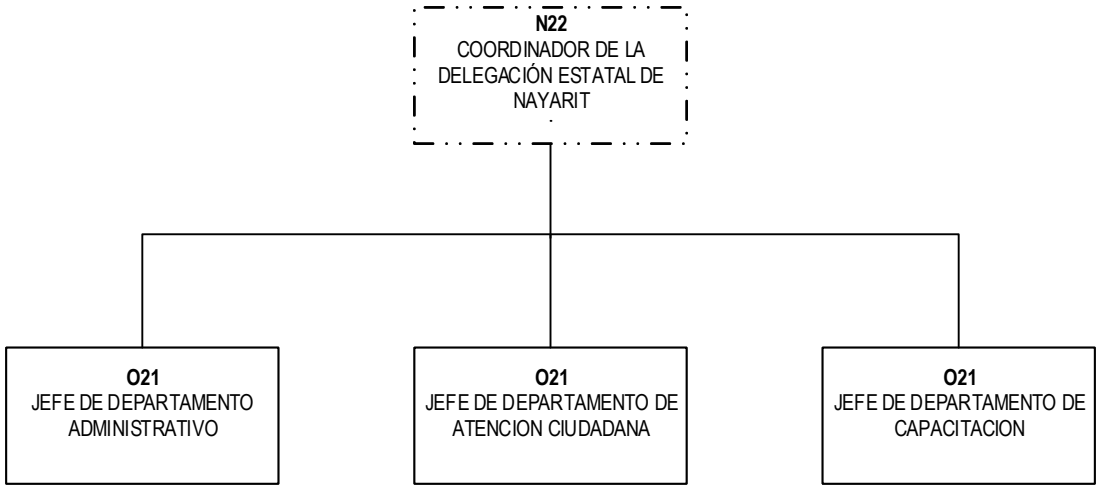

DESIGNACIÓN DIRECTA

SECRETARÍA DE EDUCACIÓN PÚBLICA
COORDINACIÓN NACIONAL DE BECAS PARA EL BIENESTAR BENITO JUÁREZ
COORDINACIÓN DE LA DELEGACIÓN ESTATAL DE NUEVO LEÓN

Oficio de autorización: SSFP/408/0316/2020 y SSFP/408/DGOR/0262/2020

Vigencia : 02 de enero de 2020

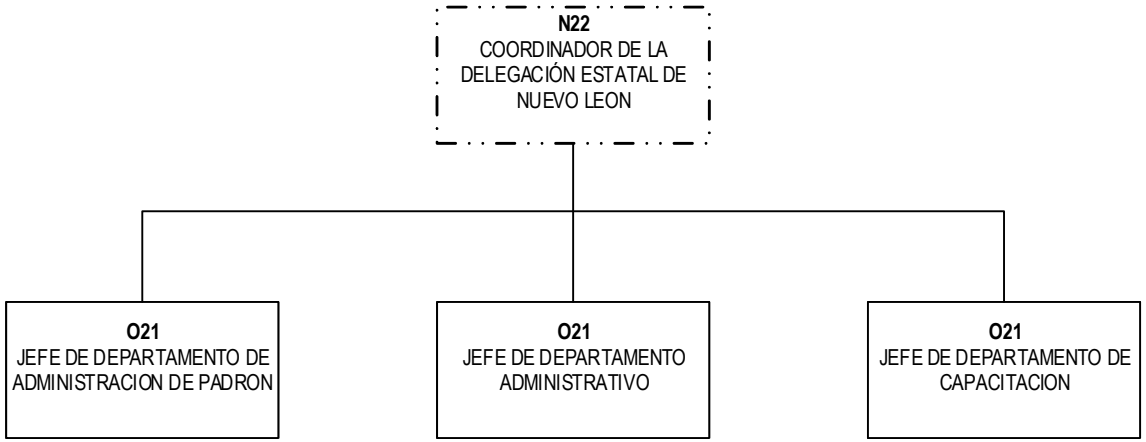

DESIGNACIÓN DIRECTA

SECRETARÍA DE EDUCACIÓN PÚBLICA

COORDINACIÓN NACIONAL DE BECAS PARA EL BIENESTAR BENITO JUÁREZ

COORDINACIÓN DE LA DELEGACIÓN ESTATAL DE OAXACA

Oficio de autorización: SSFP/408/0316/2020 y SSFP/408/DGOR/0262/2020

Vigencia : 02 de enero de 2020

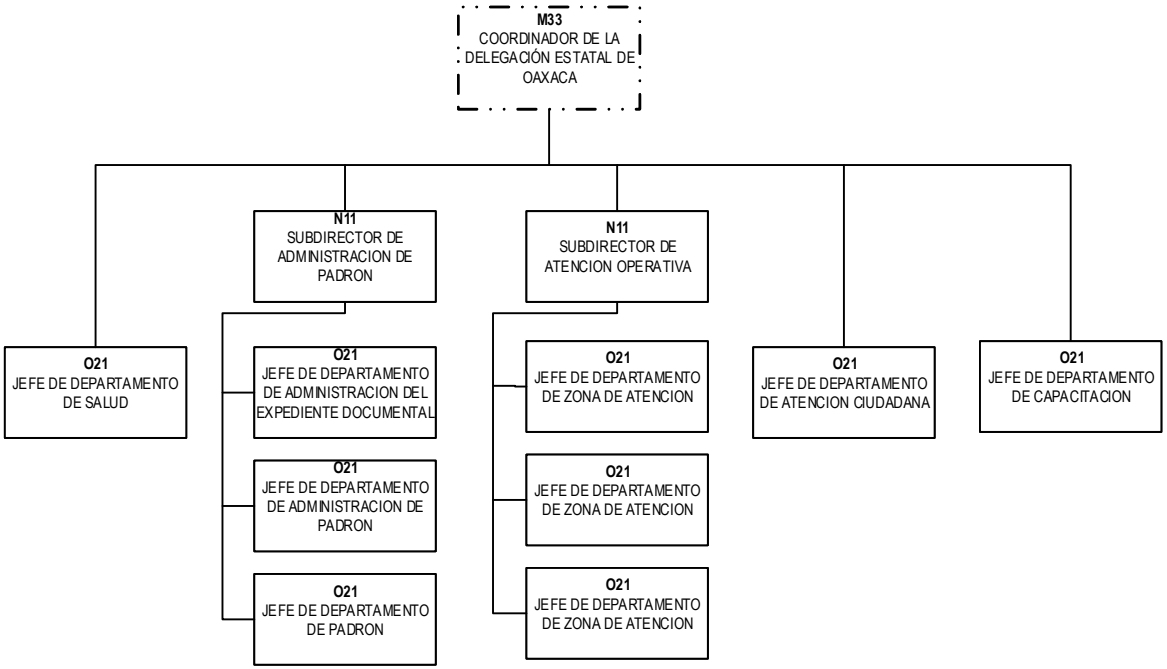

DESIGNACIÓN DIRECTA

SECRETARÍA DE EDUCACIÓN PÚBLICA

COORDINACIÓN NACIONAL DE BECAS PARA EL BIENESTAR BENITO JUÁREZ

COORDINACIÓN DE LA DELEGACIÓN ESTATAL DE PUEBLA

Oficio de autorización: SSFP/408/0316/2020 y SSFP/408/DGOR/0262/2020

Vigencia : 02 de enero de 2020

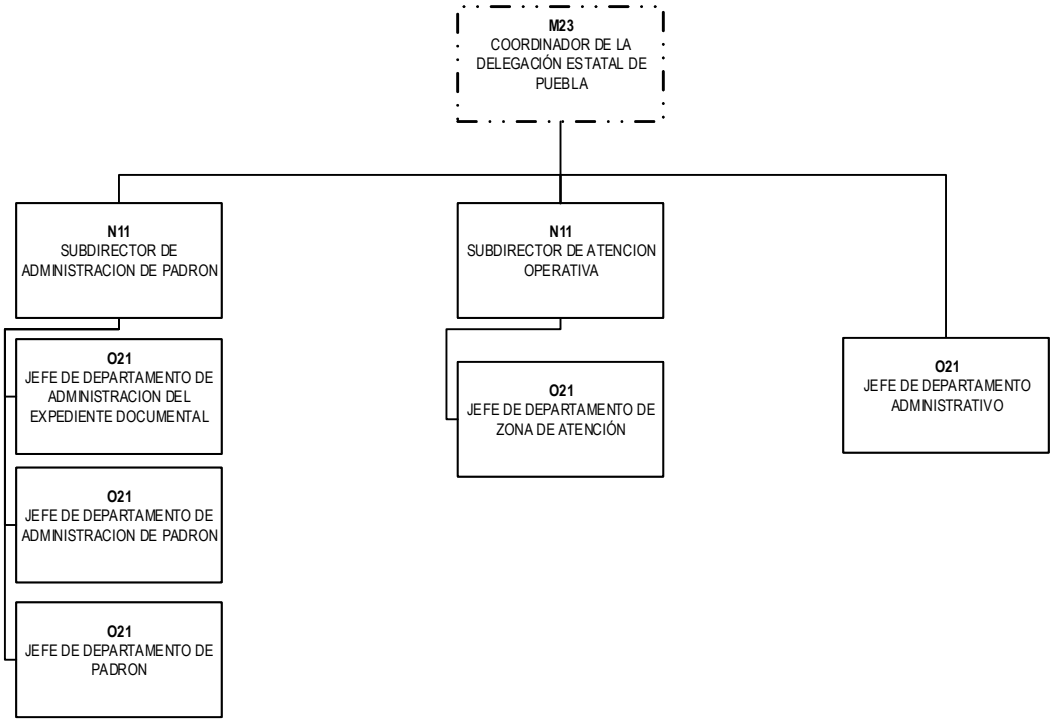

DESIGNACIÓN DIRECTA

SECRETARÍA DE EDUCACIÓN PÚBLICA
COORDINACIÓN NACIONAL DE BECAS PARA EL BIENESTAR BENITO JUÁREZ
COORDINACIÓN DE LA DELEGACIÓN ESTATAL DE QUERÉTARO

Oficio de autorización: SSFP/408/0316/2020 y SSFP/408/DGOR/0262/2020

Vigencia : 02 de enero de 2020

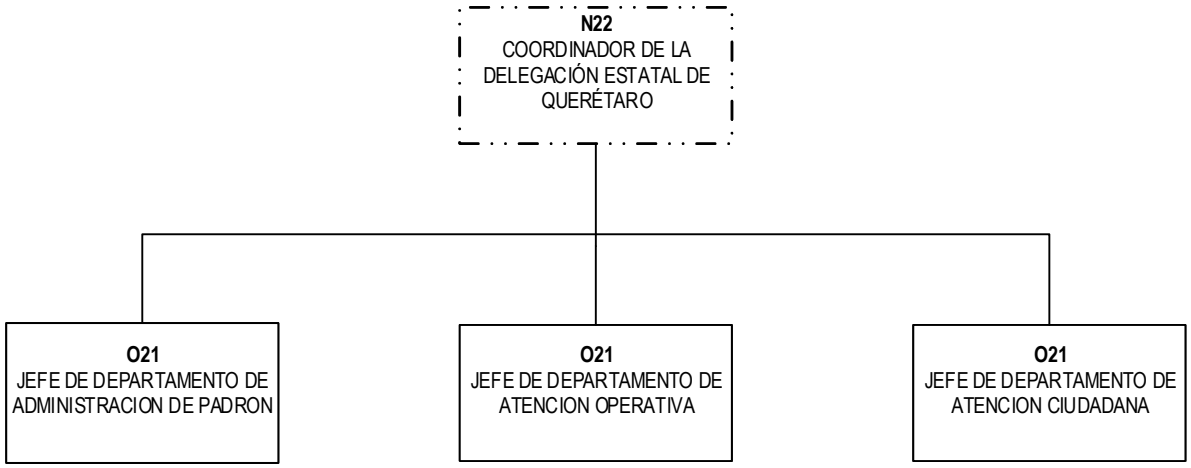

DESIGNACIÓN DIRECTA

SECRETARÍA DE EDUCACIÓN PÚBLICA

COORDINACIÓN NACIONAL DE BECAS PARA EL BIENESTAR BENITO JUÁREZ

COORDINACIÓN DE LA DELEGACIÓN ESTATAL DE QUINTANA ROO

Oficio de autorización: SSFP/408/0316/2020 y SSFP/408/DGOR/0262/2020

Vigencia : 02 de enero de 2020

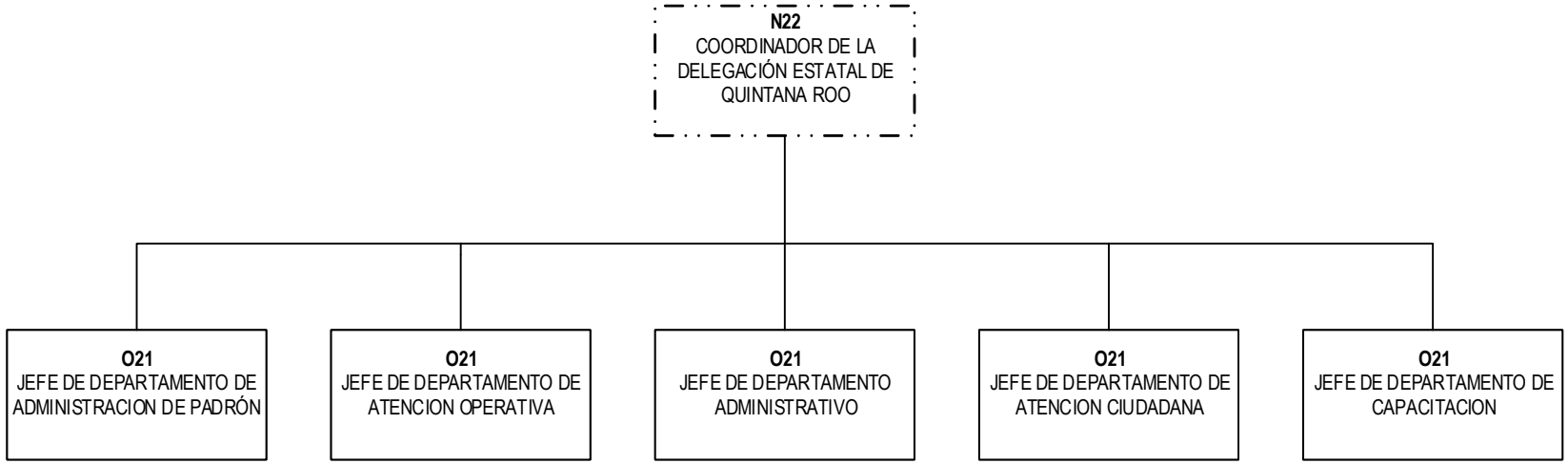

DESIGNACIÓN DIRECTA

SECRETARÍA DE EDUCACIÓN PÚBLICA

COORDINACIÓN NACIONAL DE BECAS PARA EL BIENESTAR BENITO JUÁREZ

COORDINACIÓN DE LA DELEGACIÓN ESTATAL DE SINALOA

Oficio de autorización: SSFP/408/0316/2020 y SSFP/408/DGOR/0262/2020

Vigencia : 02 de enero de 2020

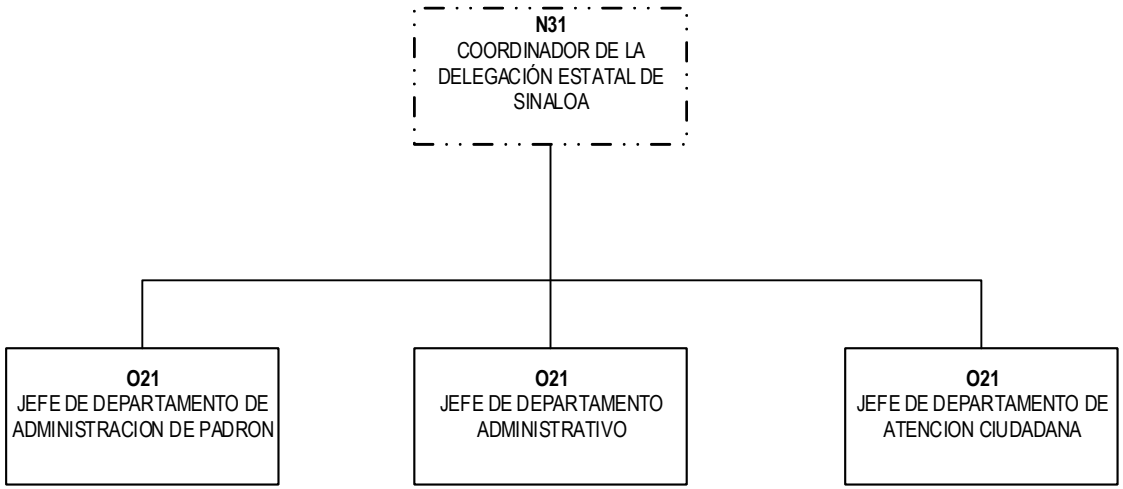

DESIGNACIÓN DIRECTA

SECRETARÍA DE EDUCACIÓN PÚBLICA

COORDINACIÓN NACIONAL DE BECAS PARA EL BIENESTAR BENITO JUÁREZ

COORDINACIÓN DE LA DELEGACIÓN ESTATAL DE SAN LUIS POTOSÍ

Oficio de autorización: SSFP/408/0316/2020 y SSFP/408/DGOR/0262/2020

Vigencia : 02 de enero de 2020

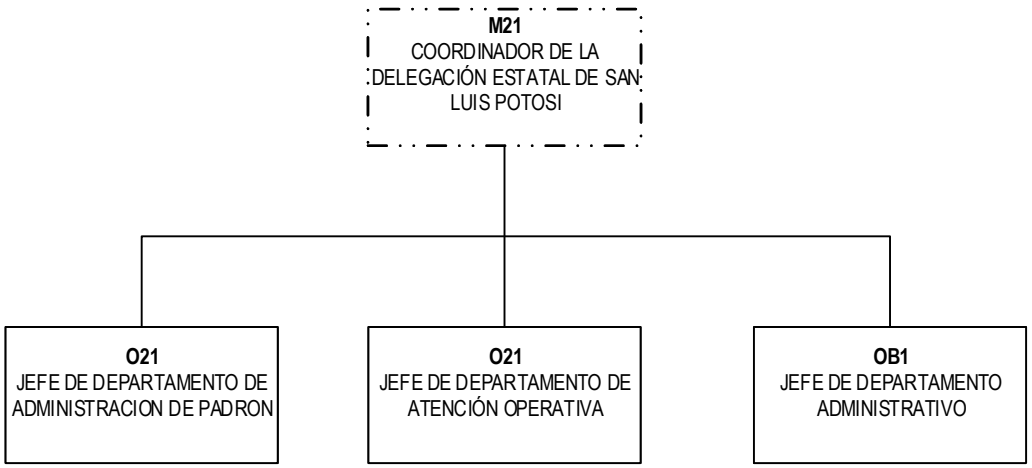

DESIGNACIÓN DIRECTA

SECRETARÍA DE EDUCACIÓN PÚBLICA

COORDINACIÓN NACIONAL DE BECAS PARA EL BIENESTAR BENITO JUÁREZ

COORDINACIÓN DE LA DELEGACIÓN ESTATAL DE SONORA

Oficio de autorización: SSFP/408/0316/2020 y SSFP/408/DGOR/0262/2020

Vigencia : 02 de enero de 2020

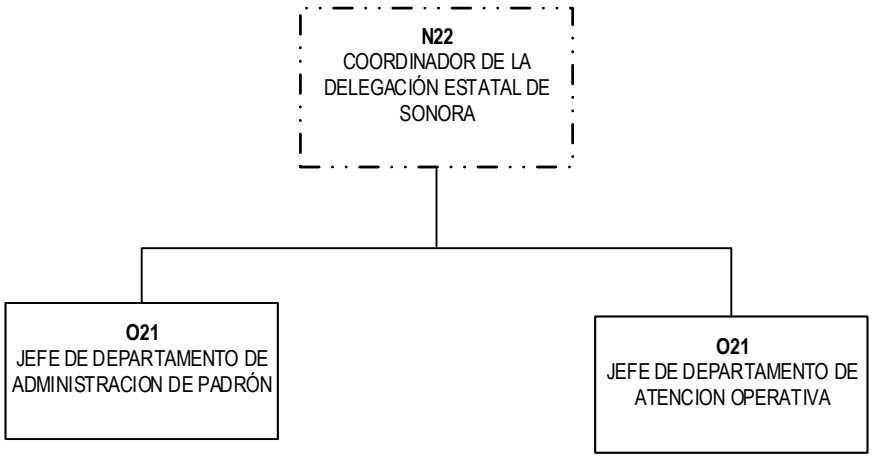

DESIGNACIÓN DIRECTA

SECRETARÍA DE EDUCACIÓN PÚBLICA

COORDINACIÓN NACIONAL DE BECAS PARA EL BIENESTAR BENITO JUÁREZ

COORDINACIÓN DE LA DELEGACIÓN ESTATAL DE TABASCO

Oficio de autorización: SSFP/408/0316/2020 y SSFP/408/DGOR/0262/2020

Vigencia : 02 de enero de 2020

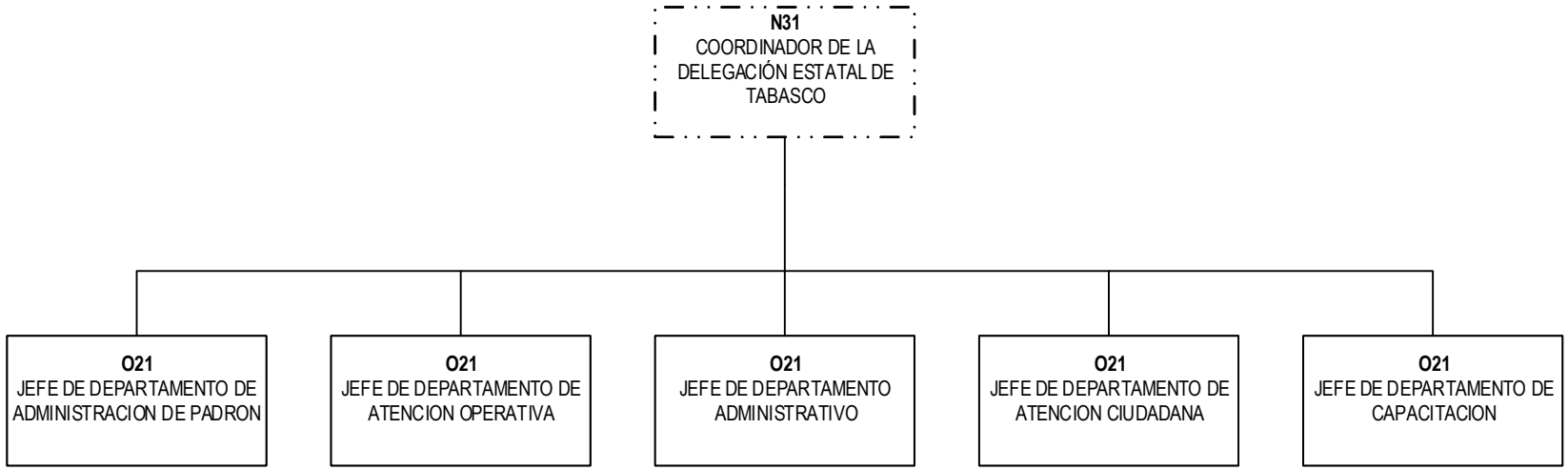

DESIGNACIÓN DIRECTA

SECRETARÍA DE EDUCACIÓN PÚBLICA
COORDINACIÓN NACIONAL DE BECAS PARA EL BIENESTAR BENITO JUÁREZ
COORDINACIÓN DE LA DELEGACIÓN ESTATAL DE TAMAULIPAS

Oficio de Autorización:SSFP/408/0316/2020 y SSFP/408/DGOR/0262/2020

Vigencia: 02 de enero de 2020

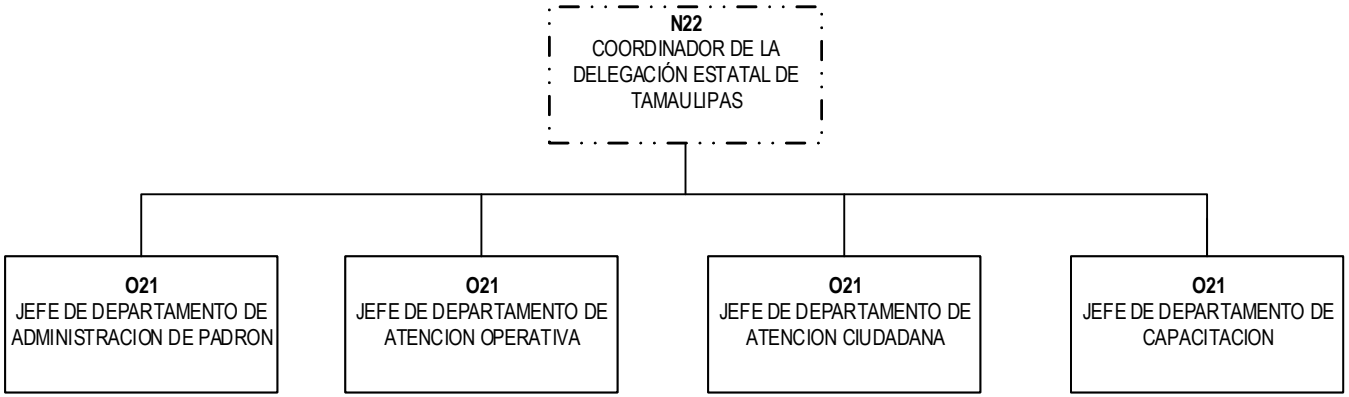

DESIGNACIÓN DIRECTA

SECRETARÍA DE EDUCACIÓN PÚBLICA

COORDINACIÓN NACIONAL DE BECAS PARA EL BIENESTAR BENITO JUÁREZ

COORDINACIÓN DE LA DELEGACIÓN ESTATAL DE TLAXCALA

Oficio de autorización: SSFP/408/0316/2020 y SSFP/408/DGOR/0262/2020

Vigencia : 02 de enero de 2020

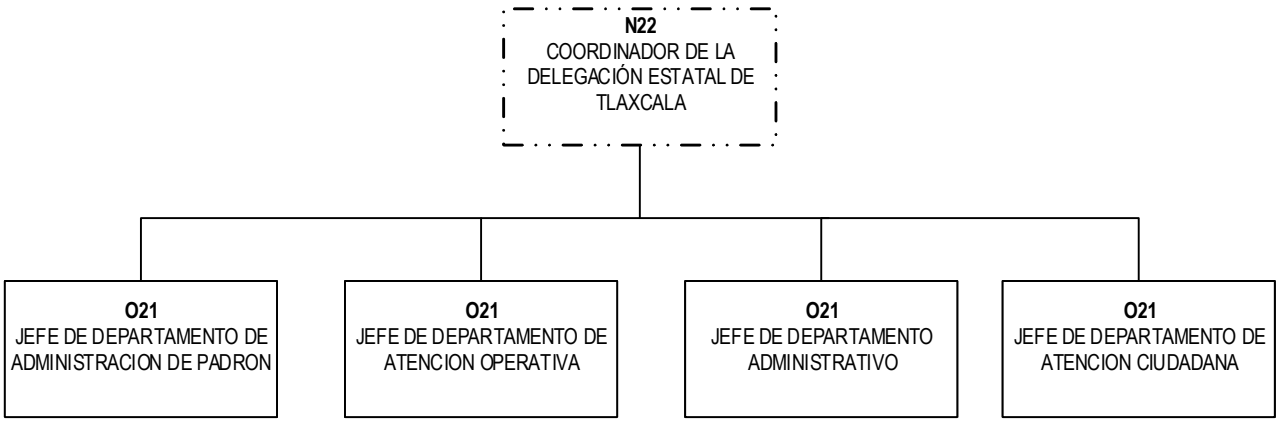

DESIGNACIÓN DIRECTA

SECRETARÍA DE EDUCACIÓN PÚBLICA

COORDINACIÓN NACIONAL DE BECAS PARA EL BIENESTAR BENITO JUÁREZ

COORDINACIÓN DE LA DELEGACIÓN ESTATAL DE VERACRUZ

Oficio de autorización: SSFP/408/0316/2020 y SSFP/408/DGOR/0262/2020

Vigencia : 02 de enero de 2020

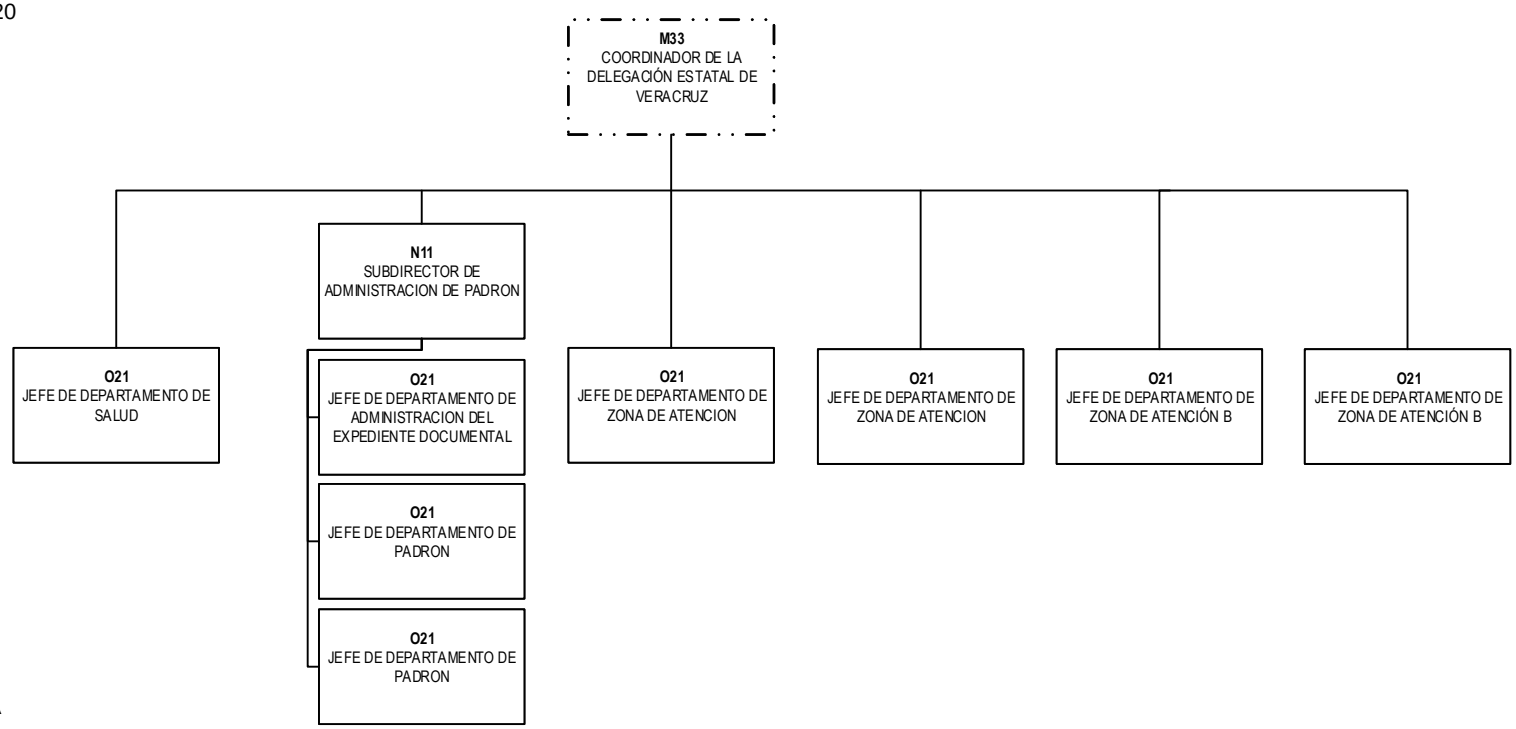

DESIGNACIÓN DIRECTA

SECRETARÍA DE EDUCACIÓN PÚBLICA

COORDINACIÓN NACIONAL DE BECAS PARA EL BIENESTAR BENITO JUÁREZ

COORDINACIÓN DE LA DELEGACIÓN ESTATAL DE YUCATÁN

Oficio de autorización: SSFP/408/0316/2020 y SSFP/408/DGOR/0262/2020

Vigencia : 02 de enero de 2020

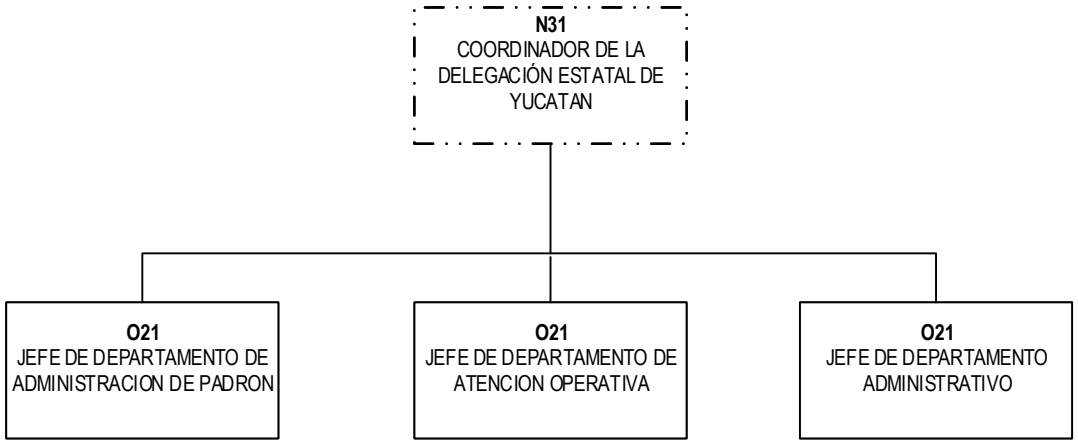

DESIGNACIÓN DIRECTA

SECRETARÍA DE EDUCACIÓN PÚBLICA
COORDINACIÓN NACIONAL DE BECAS PARA EL BIENESTAR BENITO JUÁREZ
COORDINACIÓN DE LA DELEGACIÓN ESTATAL DE ZACATECAS

Oficio de autorización: SSFP/408/0316/2020 y SSFP/408/DGOR/0262/2020

Vigencia : 02 de enero de 2020

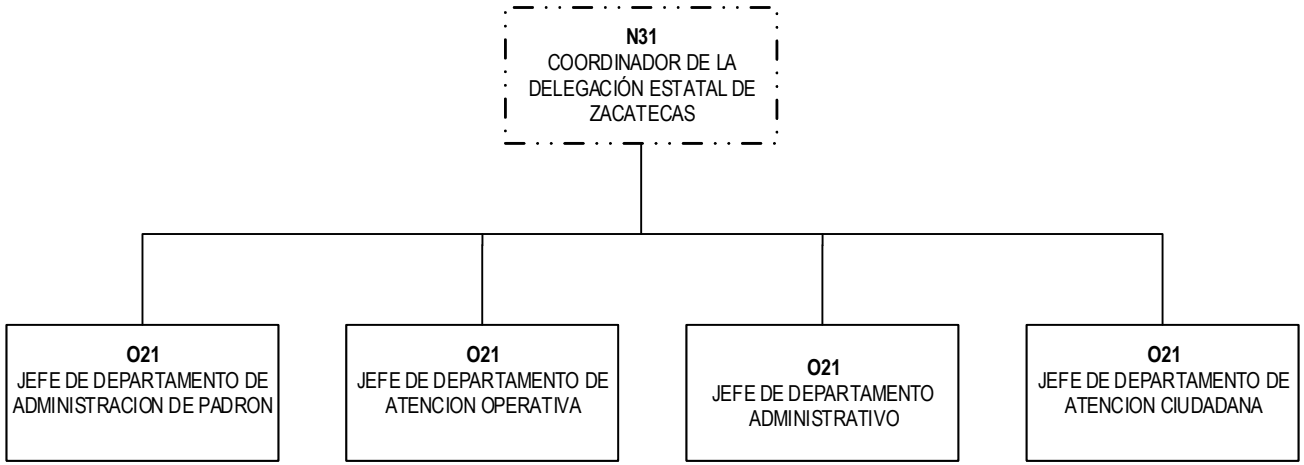

DESIGNACIÓN DIRECTA