SALUD
SECRETARÍA DE SALUD

CONBIOÉTICA
Comisión Nacional de Bioética

30 ANIVERSARIO 1992 2022

Newsletter CONBIOÉTICA

Boletín informativo. Año 2. Número 36.

En el área de Servicios de Información y Biblioteca de la Comisión Nacional de Bioética se elabora el Newsletter CONBIOÉTICA para incentivar la apropiación de la bioética, con información útil y oportuna como bibliografía, recomendaciones de eventos, ofertas educativas y múltiples contenidos con temáticas afines a la bioética, la salud, así como la difusión de las actividades gestionadas desde la CONBIOÉTICA.

Biblioteca CONBIOÉTICA

- Cartel de actividades y áreas temáticas
- Registro para asistencia presencial
- Registro para asistencia virtual
- Cómo llegar

Catálogo de publicaciones científicas en Bioética -

Edición mensual: agosto

Recuento mensual de artículos científicos nacionales e internacionales de revistas indexadas de alto impacto con temáticas afines a la bioética, salud, tecnologías emergentes, investigación científica, entre otras. Así como diversas recomendaciones de contenido en medios digitales.

DESCARGAR

ACTIVIDADES DESTACADAS

#CONBIOÉTICA

30 años, 30 documentos a lo largo de 30 semanas
Documento histórico

La Biblioteca de la Comisión Nacional de Bioética ha recopilado 30 documentos históricos que dan cuenta del desarrollo, aplicación e institucionalización de la bioética en México y del quehacer de la CONBIOÉTICA.

- David R. Koepsell y Manuel H Ruiz de Chávez. Ética de la Investigación, Integridad Científica. México, CONBIOÉTICA: 2015

CONSULTAR

La práctica profesional de la investigación, científica y social, depende de la confianza depositada por el público en general en los investigadores.

David R. Koepsell y Manuel H Ruiz de Chávez, 2015

CICLO DE VIDEOCONFERENCIAS DE LA COMISIÓN NACIONAL DE BIOÉTICA

Serie de charlas de expertos en temas afines a la bioética publicadas en el canal de Youtube CONBIOÉTICA

Ver programa del Ciclo de Videoconferencias CONBIOÉTICA 2022

🔔 Suscríbete a nuestro canal de YOUTUBE y

activa tus notificaciones para ver las videoconferencias y eventos más recientes

RECOMENDACIONES EDITORIALES

Biblioteca CONBIOÉTICA

PIDE EL ENVÍO EN PDF DEL SIGUIENTE LIBRO

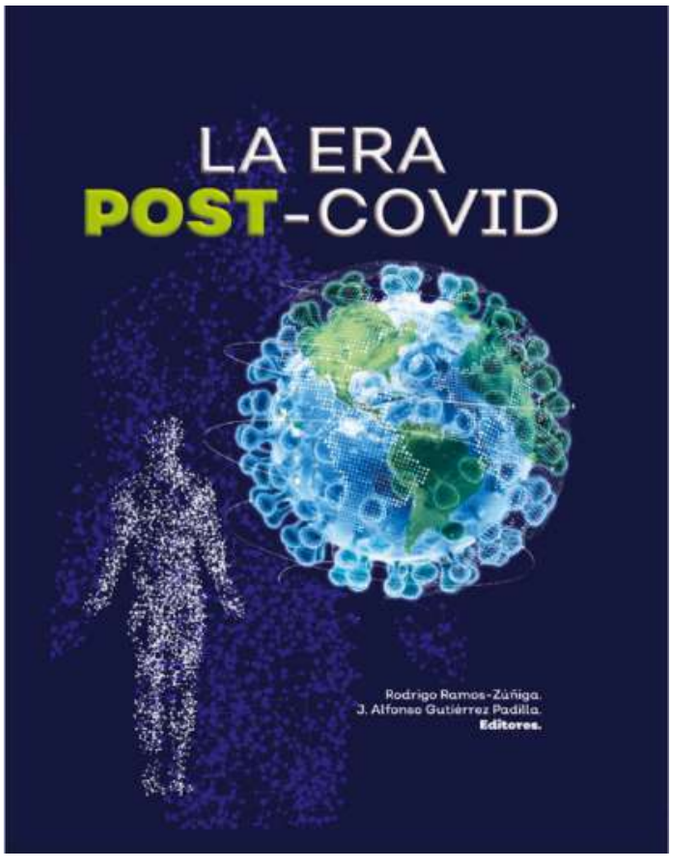

- Ramos-Zúñiga, Rodrigo y J. Alfonso Gutiérrez Padilla (eds.). La era post-Covid. Guadalajara: amatEditorial, 2022.

Puedes descargar el libro desde Facebook de la Comisión Estatal de Bioética de Jalisco o también puedes solicitar el envío en formato pdf aquí

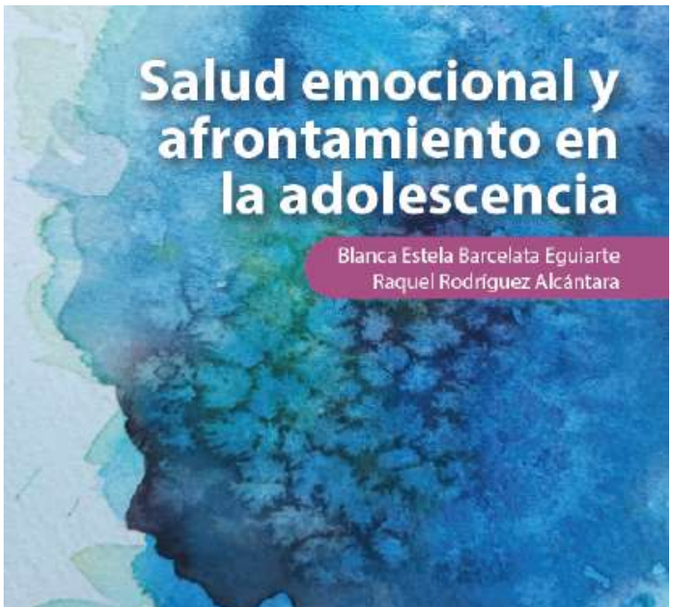

- Barcelata Eguiarte, Blanca Estela y Raquel Rodríguez Alcántara. Salud emocional y afrontamiento en la adolescencia. México: UNAM-FES Zaragoza, 2021.

Solicita el pdf

SOLICITA LOS SIGUIENTES ARTÍCULOS SUGERIDOS

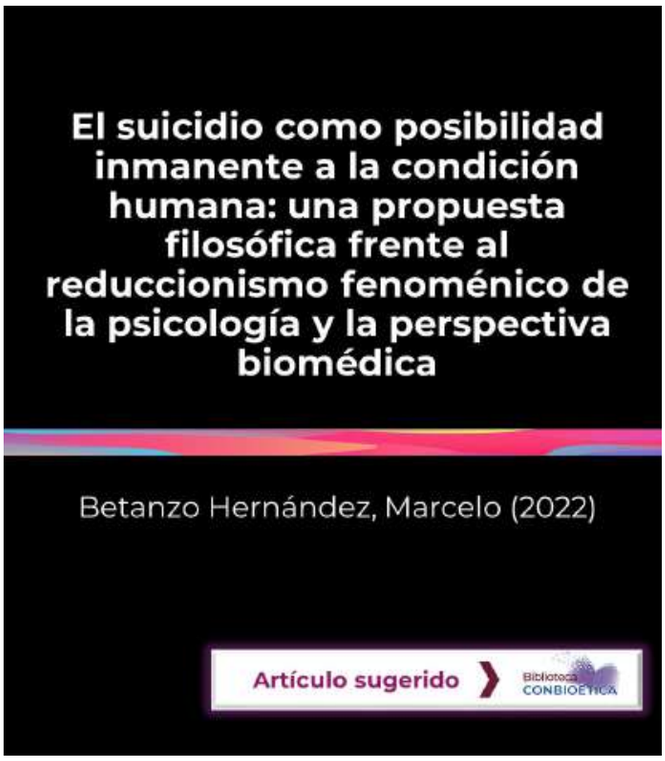

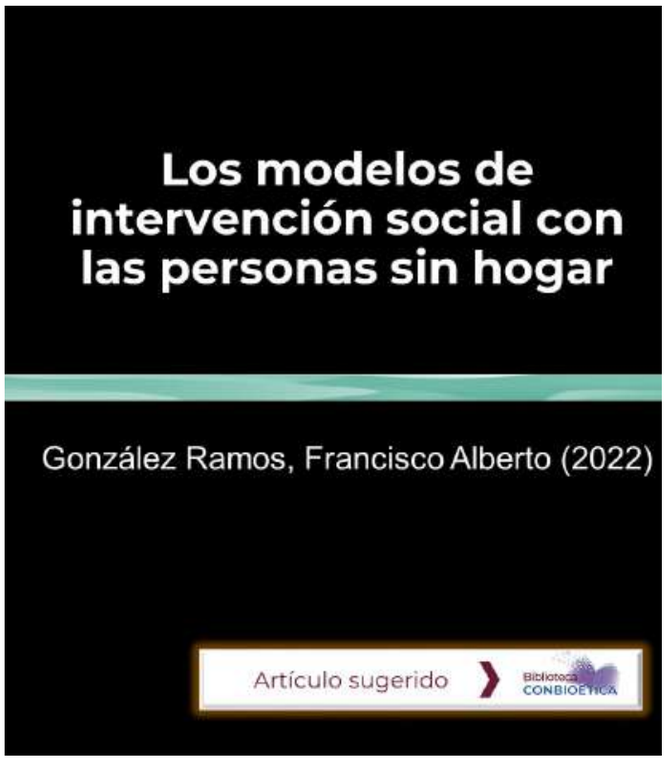

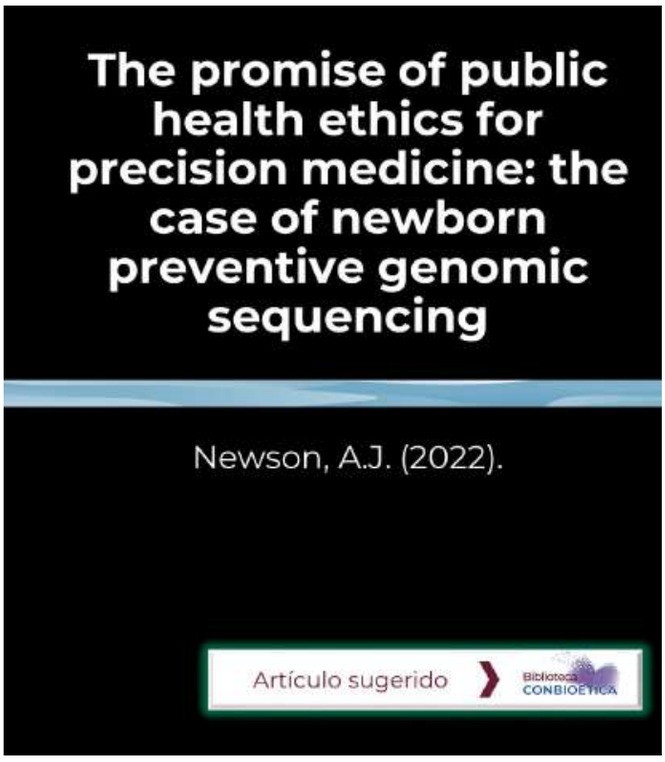

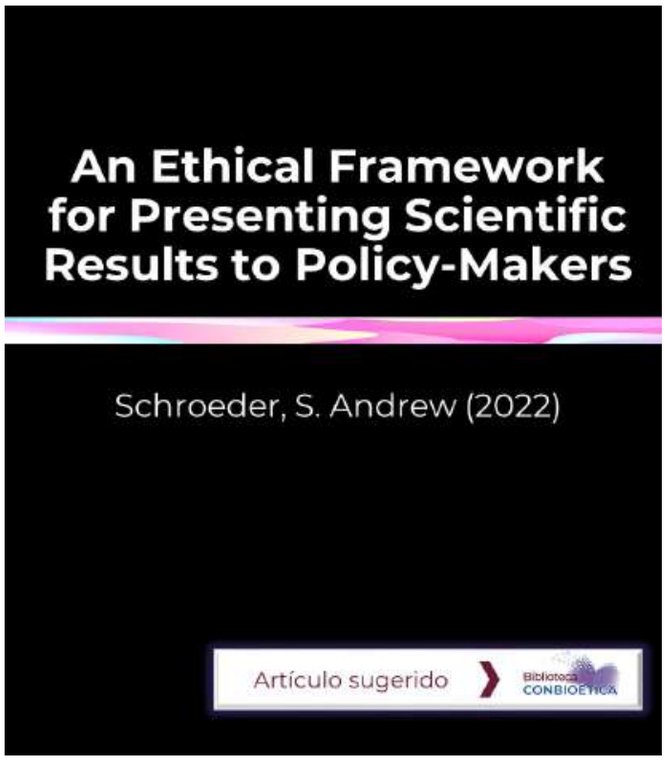

Para solicitar los documentos recomendados favor de escribir al correo electrónico amigosconbioetica@salud.gob.mx o en el formulario web https://bit.ly/bibliotecaconbioetica.

Las solicitudes de información virtual pueden realizarse en cualquier horario de los siete días de la semana.

Ya que nuestros usuarios son prioritarios, las respuestas a las solicitudes de información serán lo más pronto posible, según sea el caso, dentro de los cinco días hábiles posteriores al requerimiento.

GESTIÓN, DIFUSIÓN Y DIVULGACIÓN DE LA BIOÉTICA

Actividades Institucionales

ALERTAS INFORMATIVAS SOBRE BIOÉTICA

- 9 de septiembre
- 8 de septiembre
- 7 de septiembre
- 6 de septiembre
- 5 de septiembre

Síntesis informativa. Noticias relacionadas con bioética, salud, derechos humanos, tecnologías emergentes y temas afines publicados recientemente en diversos medios de información.

INCIDENCIA EN BIOÉTICA EN LAS ENTIDADES FEDERATIVAS

Selección de acontecimientos y problemáticas en salud en las entidades federativas que pueden ser analizados desde la perspectiva bioética. Información recopilada en medios informativos del 05 al 09 de septiembre de 2022.

CONSULTAR

Infografías CONBIOÉTICA más reciente

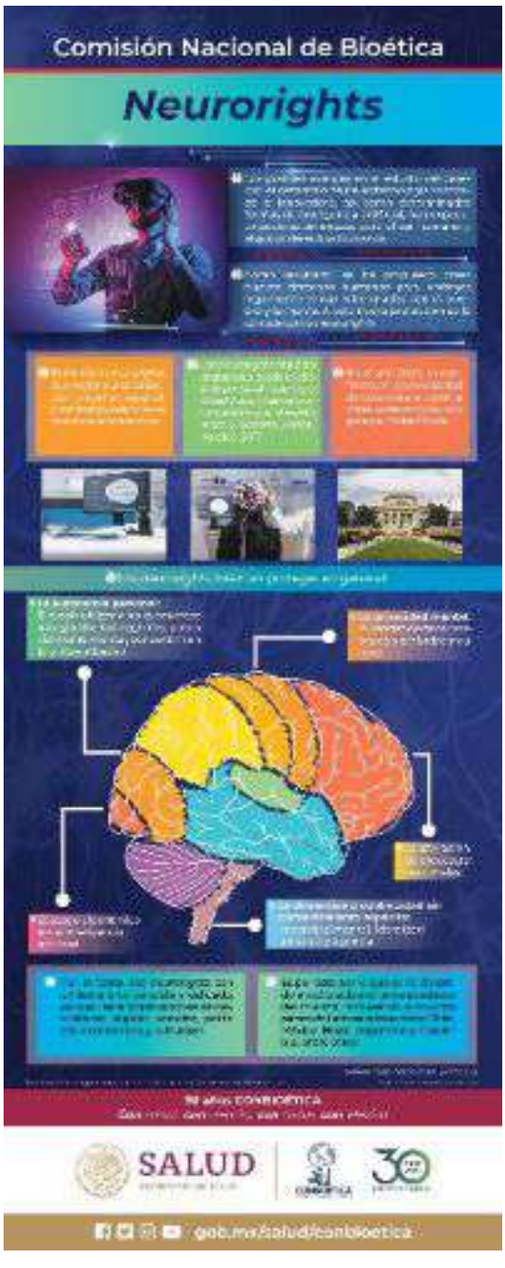

EVENTOS PRÓXIMOS

Nacionales e internacionales

[X Encuentro La Bioética en la Educación Superior]

11 al 13 de octubre de 2022

La Habana, Cuba

La solicitud de inscripción en el evento se acompañará de un resumen que debe ser enviado a joseacostasariego@gmail.com.

MÁS INFORMACIÓN

II Congreso Internacional Ética y Bioética "Susana Vidal".

📍 Palacio de la Escuela de Medicina

🗒️ 24,25 y 26 octubre 2022

🔗 Inscripciones: http://inscripciones.congresoeticaybioetica.facmed.unam.mx

International Neuroethics Society

Annual Meeting 2022

Bringing Neuroethics to Life Throughout Patient Care, Research, and Policy

Evento híbrido: virtual y en el Institut de Recherches Cliniques de Montréal (IRCM)

02 al 04 noviembre 2022. Montréal, Canadá

- Programa
- Registro abierto hasta el 15 de octubre

IV COLAMA:

Congreso Latinoamericano de Alternativas al Uso de Animales en Docencia, Investigación e Industria

16 - 18 de noviembre 2022

- Liga de registro
- Página del congreso

MIRADA ACADÉMICA

Sugerencias educativas y de capacitación

La Fundación para la Educación e Investigación en Bioética (FEIB) invita

Curso a distancia: "Aspectos metodológicos y éticos de la investigación cualitativa en salud"

1 de octubre al 30 de noviembre de 2022.

Información

Inscripción

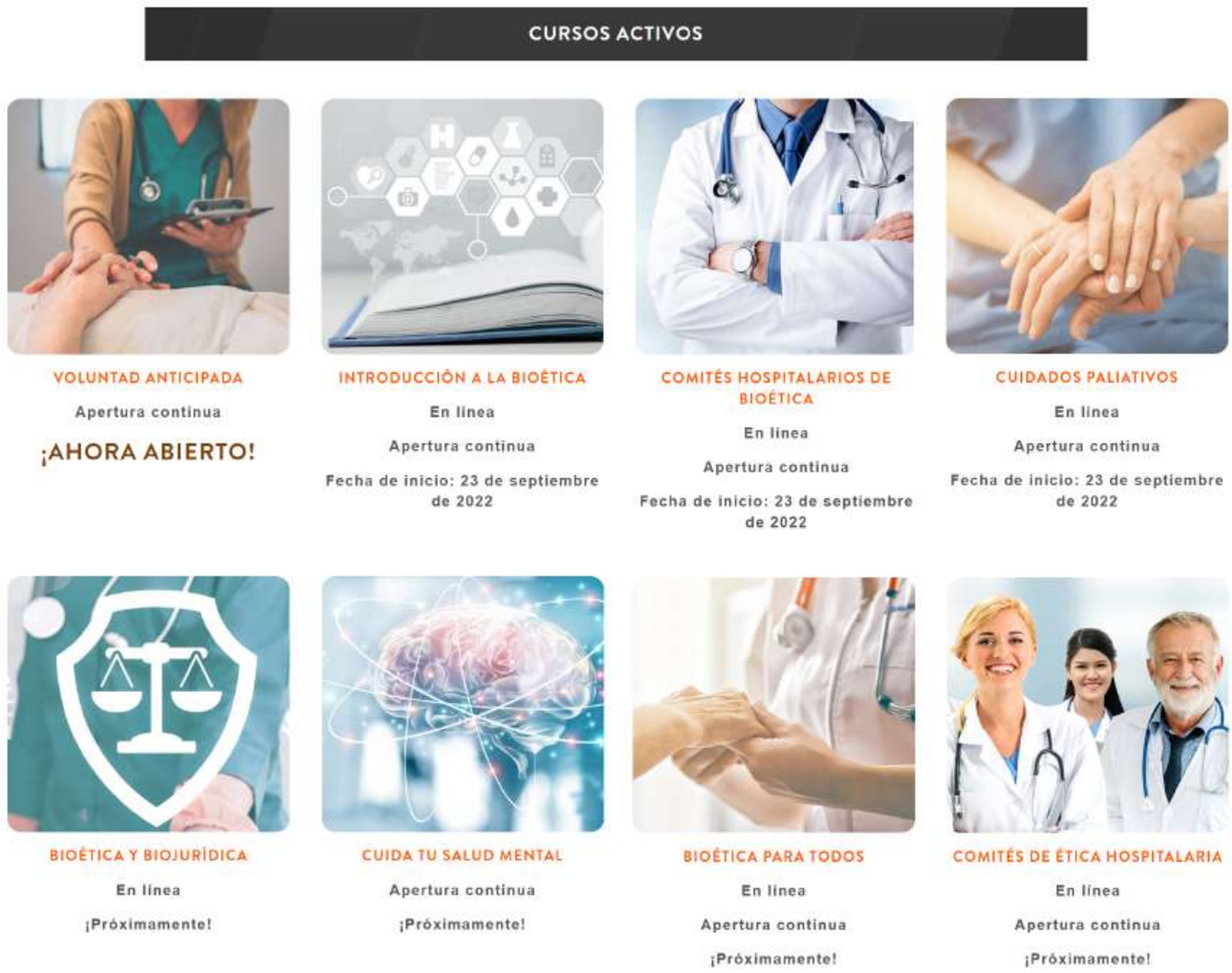

CONOCE MÁS

COUNCIL OF EUROPE — Human Rights and Biomedicine

Workshop on public dialogue on genomic medicine

(Taller de diálogo público sobre medicina genómica)

10 de noviembre, 2022, 9:15 - 16:15 CET

El taller explorará por qué el diálogo público sobre medicina genómica es tan importante y considerará su valor agregado para los formuladores de políticas, sobre todo para ayudar a las autoridades y otros organismos responsables.

TRIPTICO

PROGRAMA

ESPECIALIDAD

Especialidad en Bioética
Universidad Autónoma de Zacatecas "Francisco García Salinas"

La Especialidad fomenta el autoaprendizaje a partir de la experiencia profesional de los estudiantes y de distintas técnicas de metacognición que podrán aplicarse en cualquier momento, especialmente aquellas provenientes del pensamiento crítico... más información

POSGRADOS

ADMISIONES / MÁS INFORMES

contacto@iib.edu.mx

(81) 1933 4060

CAPACITACIÓN

UNIDAD DE BIOÉTICA DIRIGIDA POR LA UNIVERSIDAD AUTÓNOMA DE QUERÉTARO Y COMISIÓN NACIONAL DE BIOÉTICA

Se invita cordialmente a las diversas opciones para la capacitación del programa de la bioética hospitalaria-clínica ofrecidas por la Unidad de Bioética de la Universidad Autónoma de Querétaro y la Comisión Nacional de Bioética, dirigido a integrantes de Comités Hospitalarios de Bioética Hospitalarios, investigadores, alumnos de las profesiones de salud y al público interesado en la bioética:

- Capacitación en la ética de investigación
- Capacitación en la bioética hospitalaria/clínica
- Capacitación en la ética de estudios sociales

ARTÍCULOS DE REFLEXIÓN

Lecturas recomendadas

Documento de acceso libre sobre COVID

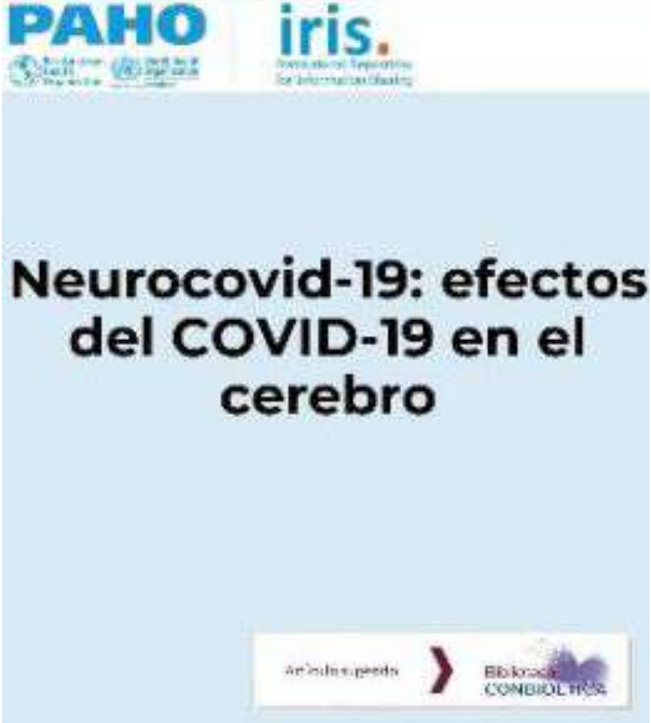

CONSULTAR

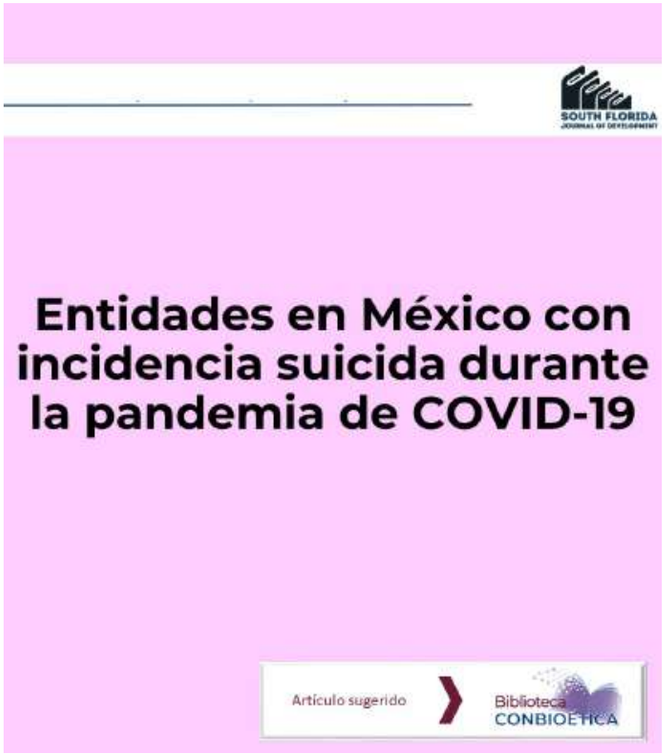

CONSULTAR

CONSULTAR

CONVOCATORIAS

Premios

GOBIERNO DE MÉXICO | CSG CONSEJO DE SALUBRIDAD GENERAL

CONVOCATORIA

RECONOCIMIENTO AL MÉRITO MÉDICO 2022

- CONVOCATORIA
- GUÍA PARA POSTULACIÓN EN PDF

FUNDACIÓN JAIME ROCA

FJR Fundación Jaime Roca

Para el Progreso y el Desarrollo del Diagnóstico por Imágenes

Convocatoria para el Premio de Bioética 2022 instituido por la Fundación Jaime Roca

Desde el 1° de marzo y hasta el 30 de septiembre de 2022 inclusive, estará abierta la inscripción para participar. Los tres mejores trabajos presentados sobre bioética obtendrán el 1°, 2° y 3° premio, respectivamente.

MÁS INFORMACIÓN

INFORMACIÓN DE INTERÉS

Panorama nacional e internacional

REFLEXIÓN EN LÍNEA

El Programa Regional de Bioética de la OPS ha desarrollado videos breves con el objetivo de informar al público sobre temas relacionados con la pandemia de COVID-19 y la investigación ética.

Ver en youtube

bioethics today

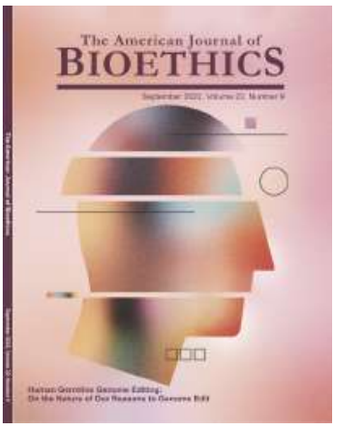

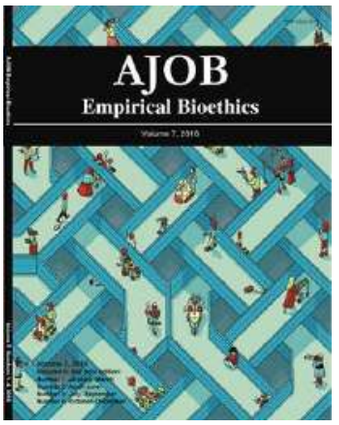

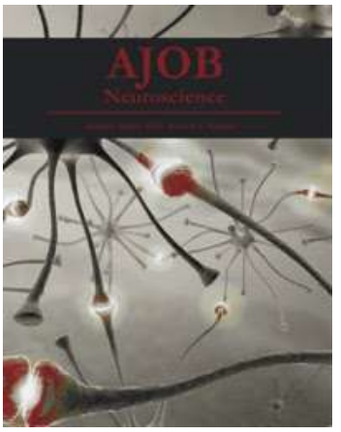

Eventos sobre bióetica

- Ethical Considerations in Research **for pediatric populations:** Webinar NYAS

13 y 14 de septiembre, 2022.

- The True Role of Autonomy in Medicine**:** Zoom / University of Minnesota Center for Bioethics

20 de septiembre, 2022.

- Not Equivalent, But Better: Human Rights and Health Care Behind Bars in the Time of COVID**:** Zoom / University of Minnesota Center for Bioethics

23 de septiembre, 2022.

¡La bioética a tu alcance!

Comparte nuestros servicios con amigos, alumnos, pacientes, familiares y compañeros de trabajo.

¡Gracias!

Solicitar información a la Biblioteca CONBIOÉTICA https://bit.ly/bibliotecaconbioetica.

Suscribirse al Newsletter CONBIOÉTICA https://bit.ly/boletinconbioetica

Aviso importante:

La Comisión Nacional de Bioética no garantiza la veracidad ni es responsable de los contenidos vertidos en las notas informativas, ofertas de capacitación y/o artículos de opinión, por lo que invita a consultarlos con la debida prudencia, criterio y sentido crítico en cuanto al uso de la información se refiere.

Sigue a la Comisión Nacional de Bioética