

Rabia en el sector pecuario

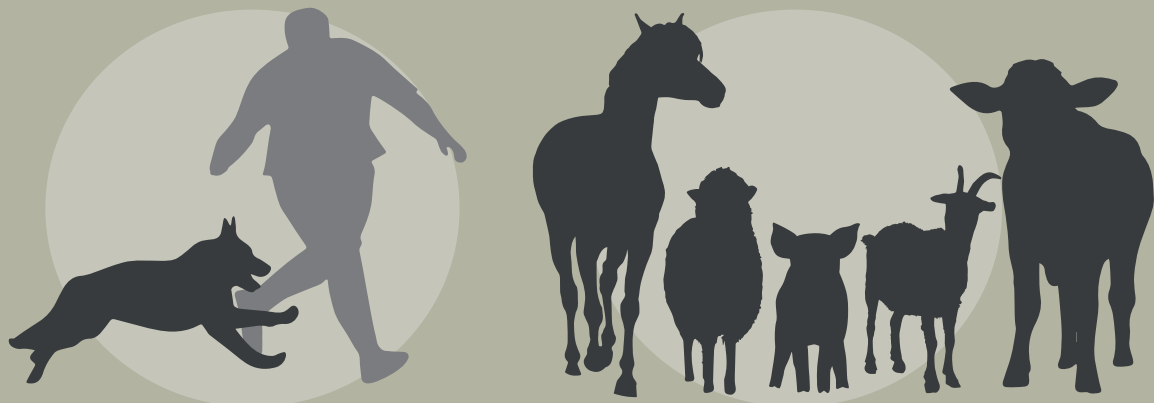

La **rabia** es una enfermedad de origen viral, progresiva y mortal que afecta al sistema nervioso central de los mamíferos, incluido el ser humano.

Afecta a bovinos, equinos, ovinos, caprinos y porcinos.



Se puede clasificar en:

- Rabia urbana, la cual afecta a perros y gatos principalmente
- Rabia parálítica o Derriengue que afecta a las especies ganaderas, y es transmitida generalmente por el murciélago hematófago



Síntomas:

- Los animales se ven inquietos
- Muestran parálisis e incoordinación
- Dificultad para caminar, tragar y respirar
- La muerte tiene lugar entre 2 a 6 días posteriores del inicio de la enfermedad

¿Cuáles son las afectaciones de rabia en el sector pecuario?

- Debilitamiento de los animales
- Bajas en la producción de leche
- Depreciación de las pieles
- Muerte

Notifica...

Teléfono de emergencia las 24 horas los 365 días

80075 12100, Lun a Vie: **55590 51000**

Ext. 51236, 51242 y 51243

Correo electrónico:

sive.dgsa@senasica.gob.mx

gestioncpa.dgsa@senasica.gob.mx



GOBIERNO DE
MÉXICO

AGRICULTURA
SECRETARÍA DE AGRICULTURA Y DESARROLLO RURAL



SENASICA
SERVICIO NACIONAL DE SANIDAD,
INOCUIDAD Y CALIDAD AGROALIMENTARIA