

AVISO NÁUTICO No. 483/2022

HURACÁN “KAY” DE CATEGORÍA 1 EN LA ESCALA SAFFIR-SIMPSON, AL SUR DE LA PENÍNSULA DE BAJA CALIFORNIA

El Huracán “KAY” favorece el deterioro de las condiciones meteorológicas y oceanográficas para la navegación en las **costas y zonas marítimas de Guerrero, Colima, Jalisco, Nayarit, Sinaloa, Baja California Sur, Golfo de California, El Archipiélago de las Revillagigedo, Col., e Islas Marías y Marietas, Nay.**

Fecha: 6/09/2022 de las 2230 hrs	Estado Costeros y zonas marítimas de Baja California, Baja California Sur, Sonora, Sinaloa, Nayarit, Jalisco, Colima, Michoacán, Guerrero, El Archipiélago de las Revillagigedo, Col., Golfo de California, Islas Marías y Marietas, Nay.
En seguimiento	Al Aviso Náutico No. 481 del 6 de septiembre del 2022
Puertos cerrados a la navegación mayor (500 UAB):	Cabo San Lucas, Loreto, B.C.S. Puerto Vallarta, Jal. Lázaro Cárdenas, Mich.
Puertos cerrados a la navegación menor (500 UAB):	La Paz, Los Barriles, Cabo San Lucas, San José del Cabo, Loreto, Santa Rosalía, San Carlos, Guerrero Negro, Adolfo López Mateos, B.C.S. Bahía Kino, Yavaros, Puerto Libertad, Golfo de Santa Clara, Son. Mazatlán Toplobampo, Teacapan, Sin. San Blas, Chacala, La Cruz de Huanacastle, Nuevo Vallarta, Nay. Puerto Vallarta, Barra de Navidad, Jal. Manzanillo, Col. Lázaro Cardenás, Mich. Acapulco y Zihuatanejo, Gro.



Cortesía: NOAA 2200 hrs 6/09/22

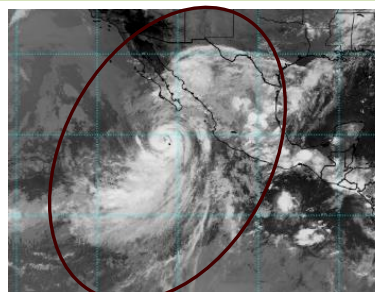
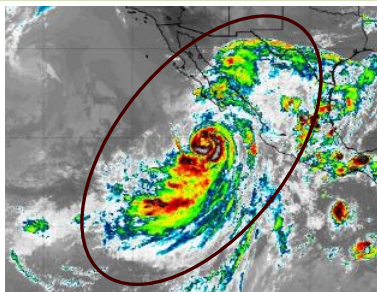

Zona de vigilancia por efectos de tormenta	Zonas marítimas y costas de Baja California, Baja California Sur, Sonora, Sinaloa, Nayarit, El Archipiélago de las Revillagigedo, Col., Golfo de California e Islas Marías y Marietas, Nay.
Zona de vigilancia por oleaje elevado y marejada: Para las costas de Guerrero, Colima, Jalisco, Sonora, Baja California y región norte del Golfo de California.	

SITUACIÓN ACTUAL

Posición del centro del sistema a las 2200 hrs del centro de la CDMX (03 GMT)	Lat. 19.5° Norte y Long. 111.7° Oeste							
Distancia a la costa más cercana	<ul style="list-style-type: none"> A 64 MN (118 KM) al Noroeste de Isla Socorro, Col A 241 MN (445 KM) al Sur-suroeste de Cabo San Lucas, B.C.S. A 313 MN (579 KM) al Sur de San Carlos, B.C.S. 							
Desplazamiento	Al Noroeste (320°) a 11 nudos (20 kph)							
Presión mínima central	975 hPa							
Vientos máximos sostenidos	80 nudos (148 kph) con rachas de 90 nudos (167 kph)							
Cuadrantes	NE		SE		SW		NW	
	MN	KM	MN	KM	MN	KM	MN	KM
Radio de vientos de 34 nudos (65 kph)	180	333	140	259	80	148	170	315
Radio de oleaje de 3.6 mts (12 pies)	360	667	480	889	330	612	270	500

- A.** El Huracán "KAY" de categoría 1 se muestra mejor organizada, sus amplias bandas nubosas en formas de espiral cubren todos sus cuadrantes, ocasionando en las inmediaciones del sistema, así como en El Archipiélago de las Revillagigedo, Col., zonas marítimas de Colima, Jalisco, Nayarit, Baja California Sur, Islas Marías y Marietas, Nay., cielo nublado con lluvias muy fuertes a intensas, asociadas con actividad eléctrica, reducción de la visibilidad, rachas de viento que pueden superar los 85 nudos (185 kph) y oleaje mayor a los 17 pies (5.1 mts).
- B.** Las amplias bandas nubosas en formas de espiral del Huracán "KAY", interactúan con un amplio núcleo de actividad convectiva situado sobre la región sur y centro del Golfo de California, lo que ocasiona en las costas de Sinaloa, Nayarit, Baja California Sur, entrada, región sur y centro del Golfo de California cielo mayormente nublado con lluvias fuertes a intensas, asociadas con actividad eléctrica, reducción de la visibilidad, rachas de viento que pueden superar los 45 nudos (83 kph) y oleaje mayor a los 14 pies (4.2 mts), sin descartar marea de tormenta que favorece el ingreso del mar en zonas bajas, condiciones que continuarán incrementándose en dependencia del desarrollo de este sistema y por la presencia de turbonadas y/o trombas marinas.
- C.** Para las costas de Jalisco, Colima, Michoacán y Guerrero no se descarta la presencia de lluvias en horas vespertinas a nocturnas, favorecidas por la humedad generada por "KAY" y el dominio de bajas presiones locales. Asimismo, se mantendrá oleaje elevado que puede superar los 13 pies (3.9 mts), generando fuerte marejada y corrientes de arrastre en bahías, muelles, dársenas y playas, sin descartar el ingreso del mar en zonas bajas.
- D.** Se mantiene en vigilancia y se recomienda mantenerse informados de las actualizaciones de este sistema y atender las recomendaciones de la Autoridad Marítima Nacional.

PRONOSTICO DEL NATIONAL WEATHER SERVICE MIAMI, FL.

Posición del centro del sistema a las 0700 hrs del centro de la ciudad de México (12 GMT del 7 de septiembre del 2022).		Lat. 20.6° Norte y Long. 112.6° Oeste
Distancia a la costa más cercana	<ul style="list-style-type: none"> • A 147 MN (272 KM) al Noroeste de Isla Socorro, Col. • A 204 MN (378 KM) al Suroeste de Cabo San Lucas, B.C.S. • A 243 MN (450 KM) al Suroeste de Los Barriles, B.C.S. • A 248 MN (458 KM) al Sur de San Carlos, B.C.S. 	
Vientos máximos sostenidos	90 nudos (167 kph) con rachas de 110 nudos (204 kph) como huracán categoría 2	
<ul style="list-style-type: none"> • Los modelos numéricos de intensidad, indica que este sistema continuará incrementando la intensidad de sus vientos, con una probabilidad de alcanzar la categoría 2 durante este martes, con una tendencia de desplazamiento hacia el noroeste sobre el Archipiélago de las Revillagigedo, Col., acercándose a las costas de la región occidental de Baja California Sur. • De acuerdo a los modelos de trayectoria, el centro de este sistema no indica un impactó en costas mexicanas de la región occidental de Baja California Sur, sin embargo, se prevé que su radio de afectación sea amplio favoreciendo la presencia de lluvias, rachas de vientos intensos a huracanados y que la energía favorezca el incremento de oleaje en zonas marítimas y costas de Nayarit, Sinaloa, Sonora, Baja California Sur, Baja California, Archipiélago de las Revillagigedo, Col., y Golfo de California. • Se mantienen en vigilancia y se recomienda mantenerse informados de las actualizaciones de intensidad y trayectoria del huracán "KAY". 		
Observaciones	Ante los acumulados de lluvias que se prevén, se recomienda extremar precaución en inmediaciones de ríos y arroyos de respuesta rápida, así como en desembocaduras de ríos con el mar de los estados mencionados, por lo que deberán mantenerse informados de los niveles de los ríos e implementar demás prevenciones y precauciones.	
<p>*Recomendaciones para la Navegación en general, comunidad marítima portuaria, ribereña, lo siguiente</p> <ol style="list-style-type: none"> 1. Previo a su zarpe deberán tener conocimiento de las condiciones meteorológicas que prevalecerán en su ruta de navegación. 2. Deberán implementar las prevenciones y precauciones necesarias en relación con las actividades que realicen en las áreas donde se pronostican citados efectos meteorológicos. 3. Debido a la saturación del suelo y a los acumulados de las precipitaciones que se presenten, deberán mantenerse informados y alerta de los niveles de ríos y arroyos de respuestas rápida que puedan favorecer inundaciones y deslaves en zonas bajas, así como al taponamiento en las desembocaduras de los ríos con el mar y al arrastre de palizada. 4. Seguir las recomendaciones y lineamientos emitidos por la Autoridades Marítima Nacional y Locales, en relación con la prevención y salvaguarda de la vida humana en la mar, en las vías navegables, en costas y en las playas. 		
Atención a los Navegantes:	Para su conocimiento, demás prevenciones y precauciones.	
Fuente: SEMAR	Elaboró: L.C.A. Blanca Lucido Toto	

La siguiente información la encontrarán en: <https://www.gob.mx/semar/unicapam/acciones-y-programas/seguridad-maritima-305335>
<https://www.gob.mx/semar/unicapam/acciones-y-programas/avisos-nauticos-160787>