Septiembre 07, 2022

# Seguimiento Diario de Precios del Sector Primario

## Productos con aumento de precio

**Respecto de la semana anterior**

- Cebolla blanca $1.13 por kilo (3.5%)
- Jitomate saladette $1.01 por kilo (6.3%)
- Frijol negro 75 centavos por kilo (2.9%)
- Azúcar de caña 18 centavos por kilo (1.0%)

**Seguimiento diario de precios al mayoreo (pesos/kilogramo)**

| PRODUCTO | PRECIO DEL DÍA | PRECIO ANTERIOR | | | | VARIACIÓN | | | | | | | | | | | |
|---|---|---|---|---|---|---|---|---|---|---|---|---|---|---|---|---|---|
| | | Día | Semana | Mes | Año | Diaria | | | Semanal | | | Mensual | | | Anual | | |
| | 07-sep-22 | 06-sep-22 | 29 ago-02 sep | ago-22 | sep-21 | $ | % | Inc. O Dis. | $ | % | Inc. O Dis. | $ | % | Inc. O Dis. | $ | % | Inc. O Dis. |
| Cebolla blanca[1/] | 33.00 | 30.33 | 31.87 | 30.24 | 16.13 | 2.67 | 8.8 | ▲ | 1.13 | 3.5 | ▲ | 2.76 | 9.1 | ▲ | 16.87 | 104.6 | ▲ |
| Jitomate saladette | 17.11 | 15.56 | 16.10 | 14.85 | 19.45 | 1.55 | 10.0 | ▲ | 1.01 | 6.3 | ▲ | 2.26 | 15.2 | ▲ | -2.34 | -12.0 | ▼ |
| Frijol negro*[2/] | 26.50 | 25.75 | 25.75 | 24.37 | 22.15 | 0.75 | 2.9 | ▲ | 0.75 | 2.9 | ▲ | 2.13 | 8.7 | ▲ | 4.35 | 19.6 | ▲ |
| Azúcar de caña*[3/] | 17.35 | 17.35 | 17.17 | 17.16 | 15.41 | 0.00 | 0.0 | = | 0.18 | 1.0 | ▲ | 0.19 | 1.1 | ▲ | 1.94 | 12.6 | ▲ |

A mitad de semana, los productos que incrementan de precio son:

- La cebolla blanca, es consecuencia del descenso de sus cosechas, efecto de la falta de lluvias, que perjudicaron al cultivo en su desarrollo, producción y en sus rendimientos, principalmente en el ciclo primavera-verano 2022.
- Jitomate saladette y azúcar de caña, debido a los cambios en las cotizaciones (alza) en las zonas destinadas para realizarse las subastas de comercialización al mayoreo en los centros de abasto.
- Frijol negro, resultado del incremento de la demanda por ser una de las variedades más económicas.

Los comentarios de las variaciones se realizan respecto al semanal.

## Productos con disminución de precio

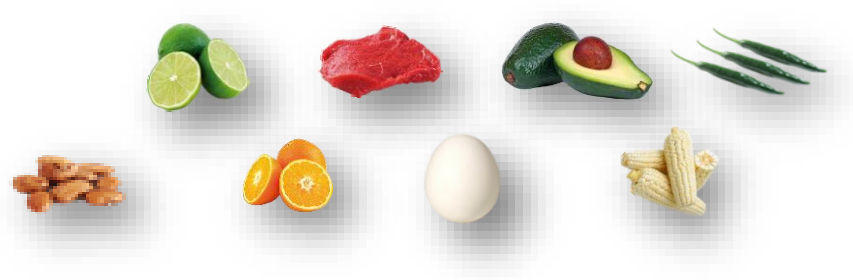

- Chile serrano $2.60 por kilo (10.2%)
- Aguacate hass $1.05 por kilo (1.9%)
- Carne de res en canal 87 centavos por kilo (0.9%)
- Limón con semilla 61 centavos por kilo (2.2%)
- Maíz blanco 43 centavos por kilo (4.0%)
- Huevo blanco 34 centavos por kilo (0.9%)
- Naranja valencia 33 centavos por kilo (1.6%)
- Frijol pinto 33 centavos por kilo (1.2%)

**Seguimiento diario de precios al mayoreo (pesos/kilogramo)**

| PRODUCTO | PRECIO DEL DÍA | PRECIO ANTERIOR | | | | VARIACIÓN | | | | | | | | | | | |
|---|---|---|---|---|---|---|---|---|---|---|---|---|---|---|---|---|---|
| | | Día | Semana | Mes | Año | Diaria | | | Semanal | | | Mensual | | | Anual | | |
| | 07-sep-22 | 06-sep-22 | 29 ago-02 sep | ago-22 | sep-21 | $ | % | Inc. O Dis. | $ | % | Inc. O Dis. | $ | % | Inc. O Dis. | $ | % | Inc. O Dis. |
| Chile serrano | 23.00 | 23.67 | 25.60 | 24.15 | 36.95 | -0.67 | -2.8 | ▼ | -2.60 | -10.2 | ▼ | -1.15 | -4.8 | ▼ | -13.95 | -37.8 | ▼ |
| Aguacate hass[4/] | 54.17 | 54.72 | 55.22 | 58.77 | 57.17 | -0.55 | -1.0 | ▼ | -1.05 | -1.9 | ▼ | -4.60 | -7.8 | ▼ | -3.00 | -5.2 | ▼ |
| Carne de res en canal[5/] | 91.46 | 90.26 | 92.33 | 91.97 | 83.18 | 1.19 | 1.3 | ▲ | -0.87 | -0.9 | ▼ | -0.51 | -0.6 | ▼ | 8.28 | 10.0 | ▲ |
| Limón con semilla[6/] | 26.72 | 26.39 | 27.33 | 28.08 | 23.42 | 0.33 | 1.3 | ▲ | -0.61 | -2.2 | ▼ | -1.36 | -4.8 | ▼ | 3.30 | 14.1 | ▲ |
| Maíz blanco* | 10.27 | 10.70 | 10.70 | 10.83 | 8.78 | -0.43 | -4.0 | ▼ | -0.43 | -4.0 | ▼ | -0.56 | -5.2 | ▼ | 1.49 | 17.0 | ▲ |
| Huevo blanco* | 37.33 | 37.67 | 37.67 | 35.54 | 27.25 | -0.34 | -0.9 | ▼ | -0.34 | -0.9 | ▼ | 37.33 | 5.0 | ▲ | 10.08 | 37.0 | ▲ |
| Naranja valencia[7/] | 20.01 | 19.79 | 20.34 | 22.00 | 11.36 | 0.22 | 1.1 | ▲ | -0.33 | -1.6 | ▼ | -1.99 | -9.0 | ▼ | 8.65 | 76.1 | ▲ |
| Frijol pinto*[8/] | 27.00 | 27.33 | 27.33 | 26.17 | 23.20 | -0.33 | -1.2 | ▼ | -0.33 | -1.2 | ▼ | 0.83 | 3.2 | ▲ | 3.80 | 16.4 | ▲ |

El día de hoy, los siguientes productos bajan de precio:

- El chile serrano comienza a normalizar su cotización, es $1.15 y $13.95 menores en relación con el mes anterior e igual mes del año pasado, respectivamente.
- Aguacate hass y limón con semilla, es resultado del incremento en sus cosechas, efecto de su estacionalidad de producción, en el caso del jitomate del ciclo Primavera-Verano 2022.
- Carne de res en canal, maíz blanco, huevo blanco, naranja valencia y frijol peruano, bajaron de precio, a pesar de ello, son $8.28, $1.49, $10.08, $8.65 y $3.80 superiores al mes septiembre de 2021, cada uno.

Los comentarios de las variaciones se realizan respecto al semanal.

## Productos sin variación de precio

| PRODUCTO | PRECIO DEL DÍA | PRECIO ANTERIOR | | | | VARIACIÓN | | | | | | | | | | | |
|---|---|---|---|---|---|---|---|---|---|---|---|---|---|---|---|---|---|
| | | Día | Semana | Mes | Año | Diaria | | | Semanal | | | Mensual | | | Anual | | |
| | 07-sep-22 | 06-sep-22 | 29 ago-02 sep | ago-22 | sep-21 | $ | % | Inc. O Dis. | $ | % | Inc. O Dis. | $ | % | Inc. O Dis. | $ | % | Inc. O Dis. |
| Frijol peruano*[9/] | 30.40 | 30.40 | 30.40 | 30.12 | 36.16 | 0.00 | 0.0 | = | 0.00 | 0.0 | = | 0.28 | 0.9 | ▲ | -5.76 | -15.9 | ▼ |
| Pollo entero[10/] | 61.56 | 61.56 | 61.56 | 63.44 | 49.42 | 0.00 | 0.0 | = | 0.00 | 0.0 | = | -1.88 | -3.0 | ▼ | 12.14 | 24.6 | ▲ |

- Frijol peruano y pollo entero, sin cambio respecto con la semana previa, a pesar de ello, para el producto pecuario es todavía $12.14 mayor, respecto de igual mes del año previo.

**Estacionalidad de la producción mensual nacional (%)**

| Producto | Ene | Feb | Mar | Abr | May | Jun | Jul | Ago | Sep | Oct | Nov | Dic |
|---|---|---|---|---|---|---|---|---|---|---|---|---|
| Aguacate | 7.5 | 8.4 | 8.6 | 6.6 | 7.2 | 7.1 | 7.7 | 8.2 | 9.3 | 9.1 | 9.6 | 10.7 |
| Caña de azúcar | 19.7 | 17.6 | 16.5 | 14.8 | 10.8 | 6.1 | 0.8 | 0.0 | 0.0 | 0.0 | 2.5 | 11.2 |
| Cebolla | 6.7 | 6.6 | 7.7 | 10.2 | 11.7 | 9.5 | 10.1 | 8.1 | 9.6 | 7.5 | 6.5 | 5.8 |
| Chile verde | 8.2 | 7.5 | 4.3 | 6.4 | 5.5 | 4.3 | 8.1 | 10.4 | 11.9 | 11.2 | 12.6 | 9.6 |
| Frijol | 3.7 | 13.1 | 7.4 | 3.0 | 1.6 | 0.8 | 0.9 | 1.9 | 4.4 | 9.3 | 34.8 | 19.1 |
| Jitomate | 10.0 | 8.2 | 6.1 | 8.2 | 7.2 | 7.1 | 6.5 | 6.9 | 7.6 | 12.4 | 11.5 | 8.3 |
| Limón | 6.7 | 5.5 | 4.1 | 5.1 | 6.7 | 9.3 | 10.0 | 10.7 | 9.3 | 11.8 | 11.6 | 9.2 |
| Maíz grano | 17.0 | 3.6 | 0.9 | 1.8 | 9.5 | 13.3 | 5.3 | 1.3 | 0.7 | 3.8 | 17.9 | 24.9 |
| Naranja | 9.2 | 10.7 | 15.9 | 12.8 | 10.2 | 8.8 | 4.1 | 3.2 | 3.1 | 6.1 | 8.9 | 7.0 |
| Carne en canal de ave | 7.8 | 7.9 | 8.1 | 8.2 | 8.2 | 8.4 | 8.4 | 8.4 | 8.6 | 8.5 | 8.5 | 9.0 |
| Carne en canal de bovino | 7.9 | 8.0 | 7.9 | 7.9 | 8.1 | 8.3 | 8.5 | 8.5 | 8.5 | 8.6 | 8.7 | 9.1 |
| Huevo para plato | 7.9 | 7.9 | 7.9 | 8.0 | 8.2 | 8.3 | 8.5 | 8.6 | 8.6 | 8.7 | 8.7 | 8.7 |

Mayor disponibilidad | Disponibilidad media | Poca o nula disponibilidad

La información fue consultada a las 10:00 horas, con excepción de pollo que se realizó a las 12:00

* Producto de seguimiento semanal
Inc.: Incremento, Dis.: Disminución

[1/] Incluye: bola y bola grande
[2/] Incluye: todos los negros excepto los importados
[3/] Refiere a azúcar estándar
[4/] Incluye: aguacate hass primera y aguacate hass adelantado primera
[5/] Incluye: precio promedio de la carne en canal caliente y fría
[6/] Incluye: limón c/semilla # 5
[7/] Incluye: naranja valencia mediana y grande
[8/] No incluye importados
[9/] Incluye: azufrado, mayocoba y peruano
[10/] Refiere al precio promedio

Nota: Precios promedio frecuente de los Centros de Abasto en Guadalajara (mercado de abasto Guadalajara), Ciudad de México (central de abasto de Iztapalapa) y Monterrey (mercado de abasto "Estrella"). Los precios del día son preliminares y se ajustan el día siguiente, con definitivos.
Fuente: SIAP, con datos del Sistema Nacional de Información e Integración de Mercados (SNIIM).

Cualquier duda o comentario, contáctanos en:
gustavo.tenorio@siap.gob.mx

AGRICULTURA
SECRETARÍA DE AGRICULTURA Y DESARROLLO RURAL
SIAP
SERVICIO DE INFORMACIÓN AGROALIMENTARIA Y PESQUERA