AGRICULTURA
SECRETARÍA DE AGRICULTURA Y DESARROLLO RURAL

SIAP
SERVICIO DE INFORMACIÓN AGROALIMENTARIA Y PESQUERA

Susceptibles de ser cultivadas del estado de Puebla

Dirección de Soluciones Geoespaciales

8 de agosto de 2022

La Frontera Agrícola tiene clasificadas 1,228,975 hectáreas de agricultura y pastos[1] en el estado de Puebla durante el periodo 2020-2021, para este caso específico se han registrado cambios de modalidad de uso agrícola detectados a través del análisis del decimoséptimo cubrimiento nacional de imágenes SPOT. Ver mapa 1

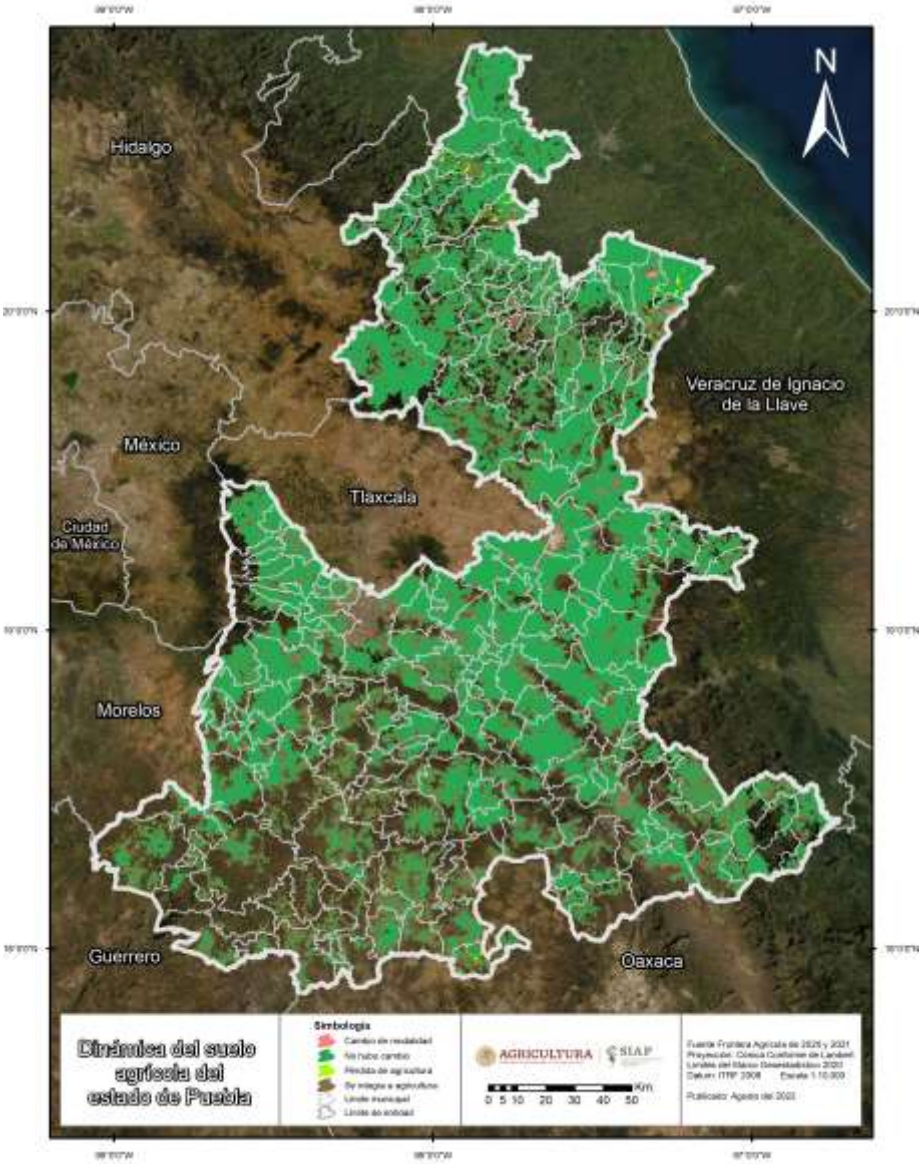

Mapa 1. Dinámica del suelo agrícola del estado de Puebla. Periodo 2020-2021. Frontera Agrícola de México. Esc. 1:10,000. SIAP-SADER.

[1] Las áreas de pasto utilizadas en esta publicación son superficies en descanso, abandono o dedicadas al pastoreo y que presentan desmonte a partir de la fotointerpretación.

2022 Ricardo Flores Magón
Año de
DOCENTES DE LA REVOLUCIÓN MEXICANA

14.8% de las superficies del estado de Puebla, presentaron cambios de modalidad de uso agrícola 182,121 ha. en su mayoría están representadas por superficies que se integran a pasto. Ver gráfica 1.

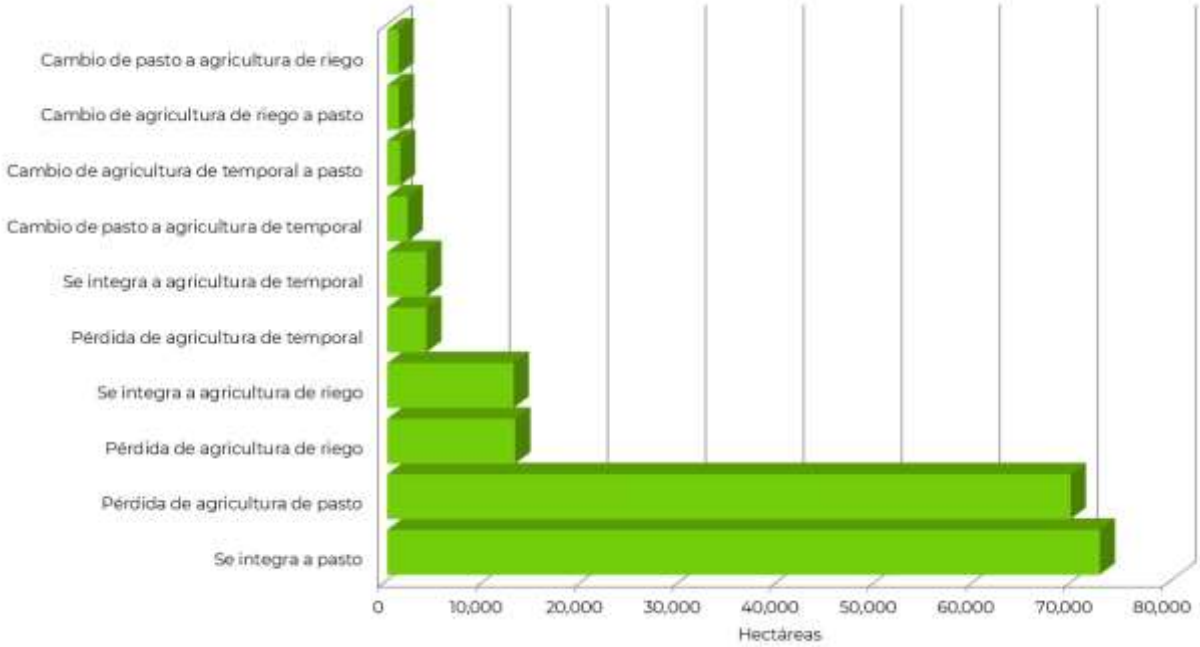

Nota: En este gráfico 1, se omitieron las categorías: Cambio de agricultura de riego a agricultura de temporal con 19.81 ha. y Cambio de agricultura de temporal a agricultura de riego con 7.91 ha., por no ser representativas.

Gráfica 1: Cambio de modalidad de uso agrícola del estado de Puebla. Periodo 2020-2021. Frontera Agrícola de México. Esc. 1:10,000. SIAP-SADER.

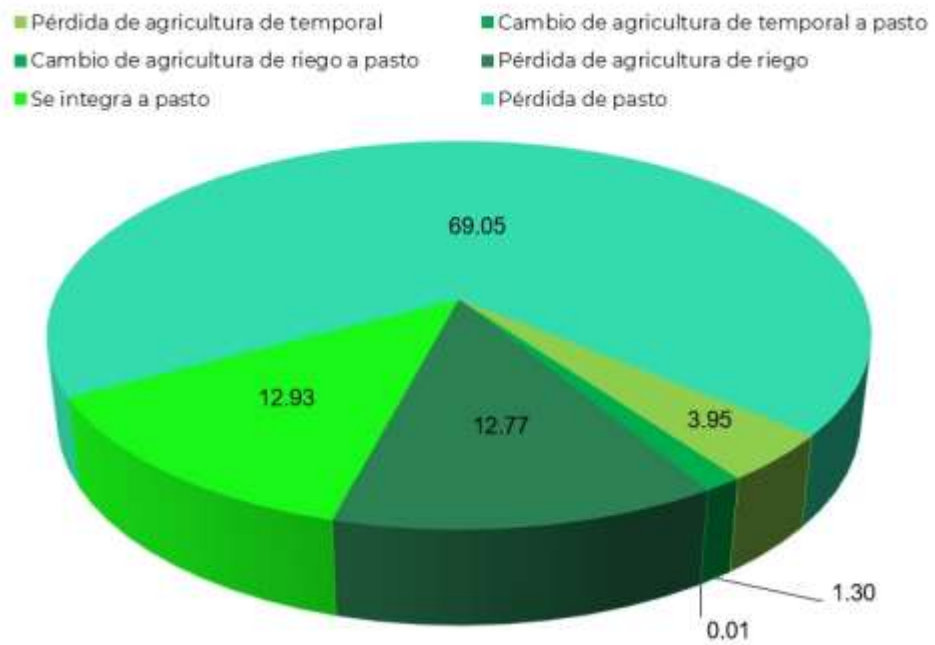

Gráfica 2: Superficie susceptible de ser cultivada del estado de Puebla. Periodo 2020-2021. Frontera Agrícola de México. Esc. 1:10,000. SIAP-SADER.

Susceptibles de ser cultivadas del estado de Puebla

Dirección de Soluciones Geoespaciales

En el año 2021 se clasificaron 100,989 hectáreas como superficies susceptibles de ser cultivadas, que representan 8.2% de la superficie agrícola del estado de Puebla. Ver gráfica y mapa 2.

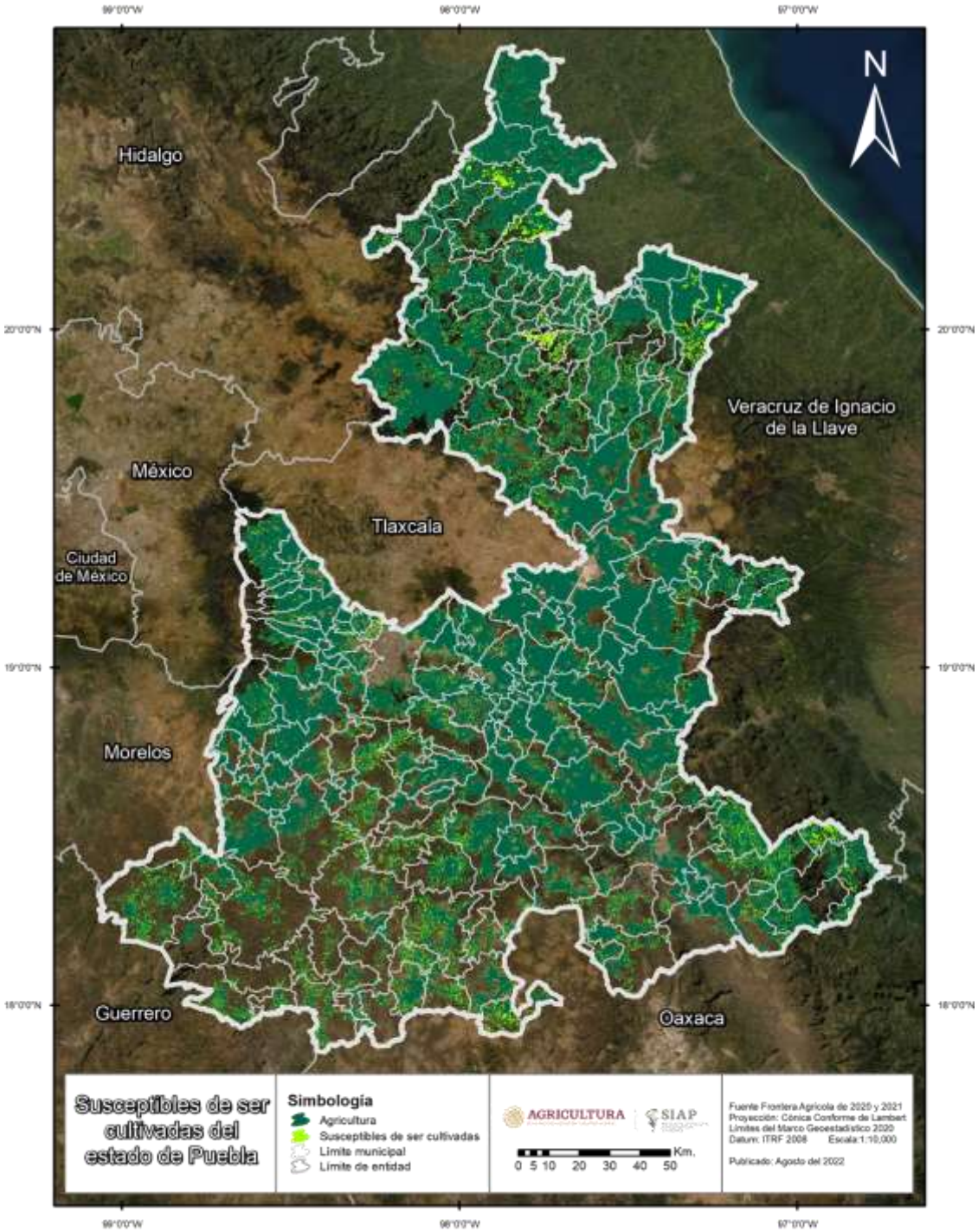

Mapa 2: Superficie susceptible de ser cultivada del estado de Puebla. Año 2021. Frontera Agrícola de México. Esc. 1:10,000. SIAP-SADER.