

## Informe Semanal

# Situación Epidemiológica de Dengue en México.

Semana epidemiológica 30 de 2022.

Dirección de Vigilancia Epidemiológica  
de Enfermedades Transmisibles



## DIRECTORIO

### DIRECCIÓN GENERAL DE EPIDEMIOLOGÍA

**Dr. Gabriel García Rodríguez**

Director General de Epidemiología

**Dra. Santa Elizabeth Ceballos Liceaga**

Directora de Vigilancia Epidemiológica  
de Enfermedades Transmisibles

**Dr. Christian Arturo Zaragoza Jiménez**

Director de Información Epidemiológica

**Dra. Nilza Aslim Rojas Arroyo**

Directora de Investigación Operativa Epidemiológica

**Dra. Yaneth Fortunata López Santiago**

Directora de Vigilancia Epidemiológica  
de Enfermedades No Transmisibles

**MGS. Lucía Hernández Rivas**

Directora de Servicios y Apoyo Técnico

**Biol. Irma López Martínez**

Directora de Diagnóstico y referencia

ELABORÓ

**DIRECCIÓN DE VIGILANCIA EPIDEMIOLÓGICA DE  
ENFERMEDADES TRANSMISIBLES**

**Dra. Santa Elizabeth Ceballos Liceaga**  
Directora de Vigilancia Epidemiológica  
de Enfermedades Transmisibles

**Dr. Guillermo Carbajal Sandoval**  
Subdirector de Sistemas Especiales de Vigilancia  
Epidemiológica de Enfermedades Transmisibles

**EQUIPO TÉCNICO**

Dr. Marco Antonio Padilla Monroy

Dr. Armando Amezcua Jiménez

Enf. José Gilberto Moreno Castro

**Situación Actual:**

Tabla 1. Casos y Defunciones al Corte de la Semana; México, 2021–2022

| Indicador                                    | Casos nuevos en la semana | Casos acumulados 2022 | Incidencia   | Casos acumulados 2021 | Incidencia   |
|--|---------------------------|-----------------------|--------------|-----------------------|--------------|
| <b>Probables</b>                             | <b>939</b>                | <b>17,283</b>         | <b>13.28</b> | <b>15,288</b>         | <b>11.92</b> |
| <b>Confirmados</b>                           |                           |                       |              |                       |              |
| . Dengue no Grave                            | 139                       | 1,539                 | 1.18         | 931                   | 0.73         |
| . Dengue con Signos de Alarma y Dengue Grave | 69                        | 979                   | 0.75         | 531                   | 0.41         |
| . Total de casos                             | 207                       | 2,518                 | 1.94         | 1,462                 | 1.14         |
| <b>Defunciones</b>                           | <b>0</b>                  | <b>8</b>              | <b>0.82</b>  | <b>5</b>              | <b>0.94</b>  |
| <b>Estimados</b>                             | <b>376</b>                | <b>4,276</b>          | <b>3.29</b>  | <b>3,021</b>          | <b>2.36</b>  |

Nota: La tasa de defunciones corresponde a la letalidad por cada 100 casos.

Tabla 2. Defunciones por Dengue

En lo que va del 2022 se han notificado 113 defunciones por probable dengue, las cuales 8 están confirmadas, 32 se encuentran en estudio y 73 se han descartado. Las defunciones confirmadas corresponden a los estados de Oaxaca (3), Estado de México (1), Morelos (1), Sinaloa (1), Tabasco (1) y Veracruz (1). Las defunciones en estudio corresponden a los estados de Sonora (6), Veracruz (5), Nuevo León (3), Tabasco (3), Baja California Sur (2), Guerrero (2), Morelos (2), Oaxaca (2), Sinaloa (2), Campeche (1), Coahuila (1), Quintana Roo (1), Tamaulipas (1) y Yucatán (1). Las defunciones descartadas corresponden a Veracruz (12), Jalisco (11), Oaxaca (8), Sinaloa (8), Sonora (5), Chiapas (4), Colima (4), Guerrero (4), Michoacán (4), Tabasco (4), Coahuila (3), San Luis Potosí (2), Baja California Sur (1), Nuevo León (1), Puebla (1) y Quintana Roo (1).

Tabla 3. Entidades con Mayor Número de Casos Confirmados y Estimados de Dengue

| ESTADO   | TOT. CASOS | CASOS       | INCIDENCIA  | CASOS     | INCIDENCIA |
|----------|------------|-------------|-------------|-----------|------------|
|          | PROBABLES  | CONFIRMADOS | CONFIRMADOS | ESTIMADOS | ESTIMADOS  |
| MEXICO   | 1,660      | 736         | 4.14        | 913       | 5.14       |
| TABASCO  | 1,888      | 358         | 13.63       | 603       | 22.96      |
| CHIAPAS  | 1,842      | 320         | 3.56        | 587       | 6.53       |
| OAXACA   | 1,677      | 157         | 3.75        | 509       | 12.16      |
| GUERRERO | 1,149      | 169         | 4.59        | 389       | 10.57      |
| VERACRUZ | 1,580      | 235         | 2.72        | 339       | 3.93       |
| MORELOS  | 989        | 134         | 6.43        | 291       | 13.95      |
| SINALOA  | 704        | 130         | 4.06        | 251       | 7.83       |

Gráfica 1. Casos de Dengue con Signos de Alarma y Dengue Grave, Letalidad Anual; México, 2021–2022

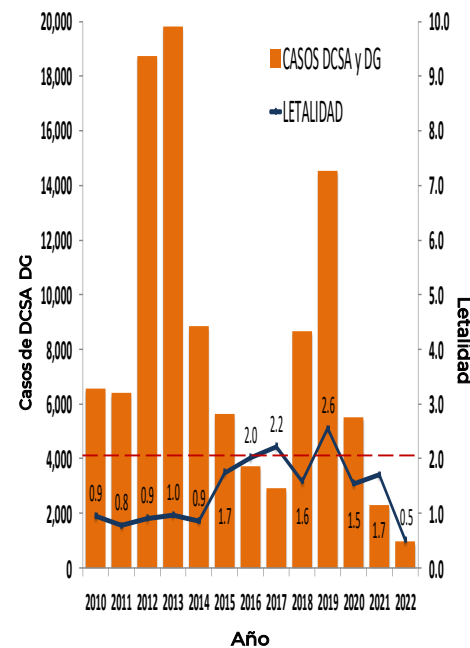

Información hasta la semana epidemiológica 30 del 2022.

**INFORMACIÓN RELEVANTE:**

Los estados con mayor incidencia de casos confirmados, son: Tabasco (13.63), Morelos (6.43), Guerrero (4.59), Estado de México (4.14) y Sinaloa (4.06).

72% de los casos confirmados del país lo concentra: Estado de México (736), Tabasco (358), Chiapas (320), Veracruz (235) y Guerrero (169).

Tabla 3:  
• Los estados con mayor número de casos estimados son: México, Tabasco, Chiapas, Oaxaca y Guerrero.

• Estos concentran el 70% del total de casos estimados.

• Y suman el 69% de los casos confirmados.

Figura 1:

• La entidad que presenta la incidencia mas alta de casos estimados es Tabasco.

Figura 2:

• La entidad que presenta la incidencia mas alta de casos confirmados es Tabasco.

Figura 1. Serotipos Identificados e Incidencias de Casos Estimados por Entidad Federativa; México, 2022.

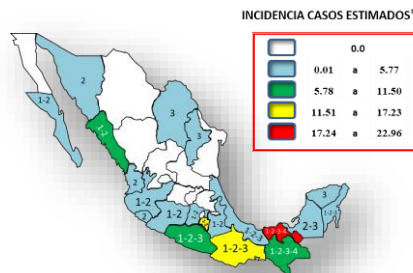

El estado que presenta la incidencia mas alta de casos estimados es: Tabasco (22.96).

\*Incidencia de casos 100 mil habitantes

Figura 2. Serotipos Identificados e Incidencias de Casos Confirmados por Entidad Federativa; México, 2022.

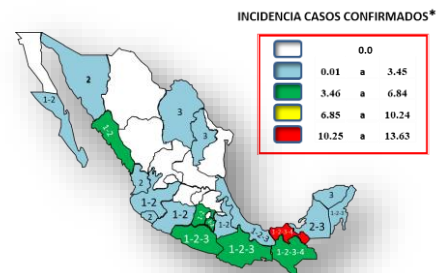

El estado que presenta la incidencia mas alta de casos confirmados es: Tabasco (13.63).

\*Incidencia de casos 100 mil habitantes

**Gráfica 2. Análisis Comparativo de Casos Confirmados y Estimados de Dengue; México, 2021 - 2022.**

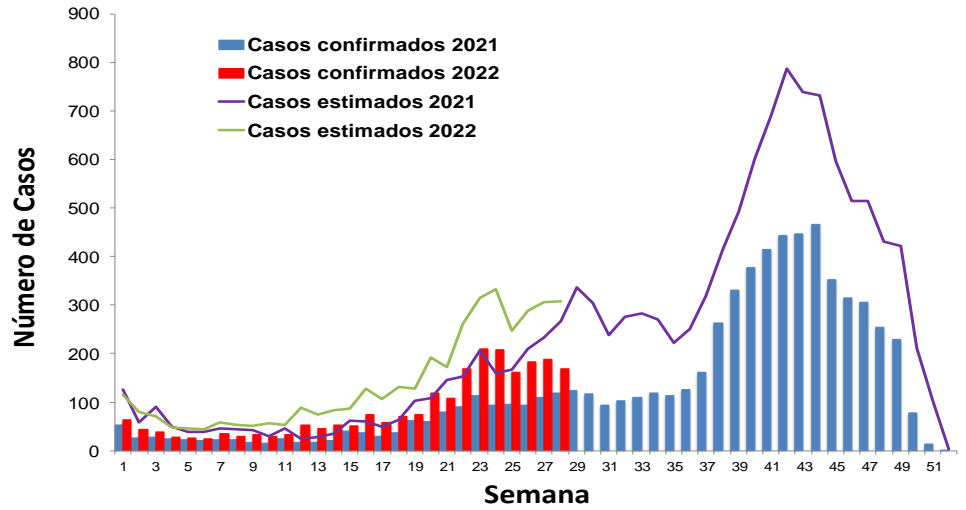

**Gráfica 3. Casos Estimados de Dengue por Institución; México, 2022.**

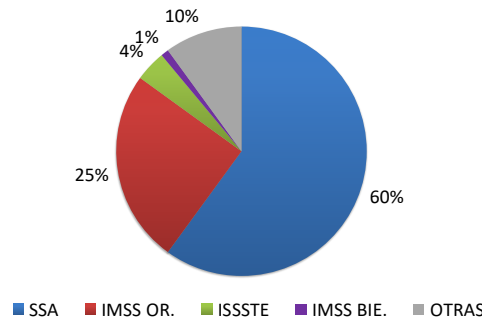

**Gráfica 4. Canal Endémico de Casos Estimados de Dengue; México, 2022.**

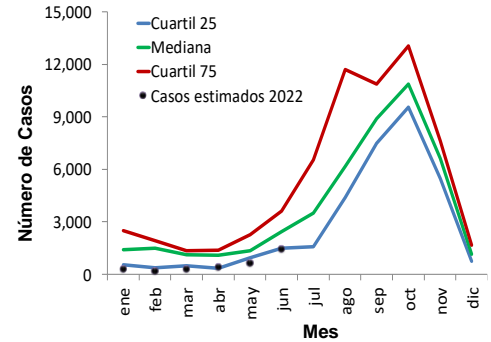

**Gráfica 5. Curvas Epidémicas de Entidades con Tendencia Ascendente de Casos Estimados; México, 2022.**

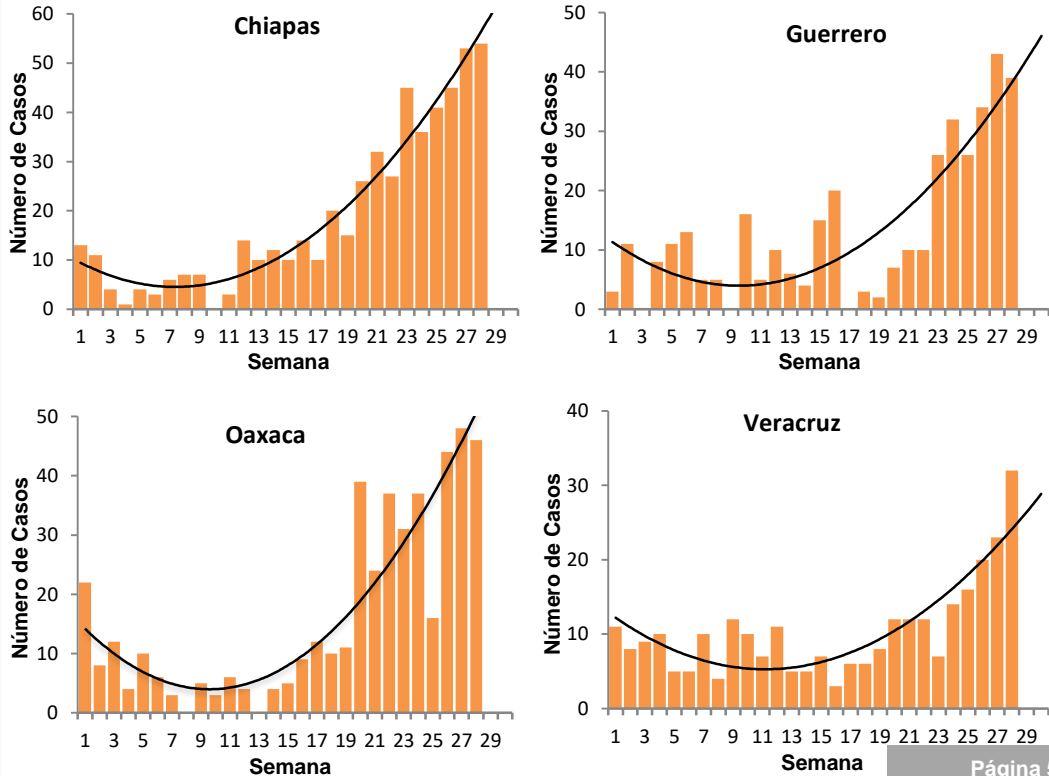

Gráfica 3:  
La mayor proporción de casos estimados se registraron en la SSA (60%) y el IMSS Or (25%) .

Ejercicio adicional:

La entidad con tendencia ascendente de casos estimados son: Chiapas, Guerrero, Oaxaca y Veracruz.

Fuentes:  
1) SINAVE/DGE/SSA. Sistema de Vigilancia Epidemiológica de Dengue/Información al 1 de agosto de 2022.  
2) SINAVE/InDRE/SSA. Laboratorio de Arbovirus.  
3) Proyecciones de población 2010-2030, CONAPO.