Viruela símica
Cómo cuidar a una persona en casa

27 de julio del 2022

GOBIERNO DE MÉXICO | IMSS

2022 Año de Ricardo Flores Magón
PRECURSOR DE LA REVOLUCIÓN MEXICANA

Recomendaciones para pacientes y miembros del hogar (Aislamiento)

GOBIERNO DE MÉXICO | IMSS

- Higiene frecuente de manos con agua y jabón.
- Evitar entrar a la habitación del paciente, solo en caso necesario utilizando cubreboca (cuidador y paciente).
- Evitar compartir artículos personales, ropa de cama, toallas, alimentos y bebidas con la persona enferma.
- Evitar el contacto cercano con niños, embarazadas y personas inmunodeprimidas.
- En caso de que el paciente se encuentre con lesiones cutáneas, estas se deberán de cubrir, al estar cerca de otra persona o salir de la habitación.

2022 Ricardo Flores Magón
Año de
PRECURSOR DE LA REVOLUCIÓN MEXICANA

Recomendaciones para pacientes en el hogar

GOBIERNO DE MÉXICO | IMSS

Datos de alarma

Signos y síntomas.

- Tos
- Dificultad respiratoria
- Fiebre persistente o de difícil control
- Intolerancia a la vía oral
- Alteraciones del estado neurológico
- Afección ocular

Ante el aumento de estos datos de alarma Acudir a la Unidad Médica mas cercana.

2022 Año de Ricardo Flores Magón
PRECURSOR DE LA REVOLUCIÓN MEXICANA

Recomendaciones para la limpieza en el hogar

1. Levantar y enrollar las sábanas y ropa de cama para evitar dispersión infecciosa. No se deben de sacudir
2. Lavar la ropa usada por la persona enferma con agua y detergente, preferentemente con agua caliente.
3. Los platos, utensilios y superficies del hogar deben de limpiarse con agua y jabón y desinfectar regularmente (cloro).

Recomendaciones para la limpieza en el hogar

1. Para la limpieza de los pisos, utilizar trapeador húmedo, evitar el barrido en seco para evitar dispersión de partículas y evitar usar la aspiradora.
2. La disposición de los desechos, deben de colocarse en bolsas resistentes y amarrarse de forma segura, antes de su eliminación y recolección.

Criterios para el término del aislamiento en el hogar

GOBIERNO DE MÉXICO | IMSS

Valoración por personal de salud

Sin fiebre en las últimas 72 horas

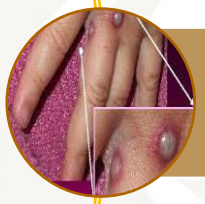

Sin aparición de nuevas lesiones durante 48 horas

No presenta lesiones en la mucosa oral

Costras desprendidas y cicatrización

2022 Año de Ricardo Flores Magón
PRECURSOR DE LA REVOLUCIÓN MEXICANA

Gracias

GOBIERNO DE MÉXICO

IMSS

2022 Año de Ricardo Flores Magón

PRECURSOR DE LA REVOLUCIÓN MEXICANA