

AVISO NÁUTICO No. 268/2022

“AGATHA” SE MANTIENE COMO HURACÁN CATEGORÍA II EN LA ESCALA SAFFIR-SIMPSON.

EL CENTRO DEL HURACÁN “AGATHA” SE LOCALIZA MUY CERCA DE LAS COSTAS DE OAXACA, CON PROBABILIDAD DE QUE SU CENTRO TOQUE TIERRA DURANTE ESTA TARDE ENTRE LAS 14:00 Y 16:00 HORAS, MUY CERCA DE PTO. ÁNGEL, OAX.

LAS BANDAS FRONTALES DE “AGATHA” CUBREN LAS COSTAS DE OAXACA Y REGIÓN OCCIDENTAL DEL GOLFO DE TEHUANTEPEC

Fecha: 30/05/2022 de las 1100 hrs	Estado Costeros y zonas marítimas de Chiapas, Oaxaca y Guerrero.
En seguimiento	Al Aviso Náutico No. 267 del 30/05/2022 de las 0830 hrs
Puertos cerrados a la navegación mayor (500 UAB):	-----
Puertos cerrados a la navegación menor (500 UAB):	Puerto Chiapas, Chis., Bahías de Huatulco, Oax., Puerto Escondido, Pto. Ángel, Oax., Acapulco y Puerto Marquez, Gro.



Cortesía: NOAA 1000 hrs 30/05/2022

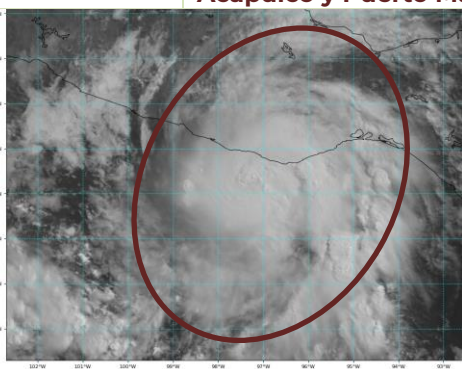

1000 hrs 30/05/22

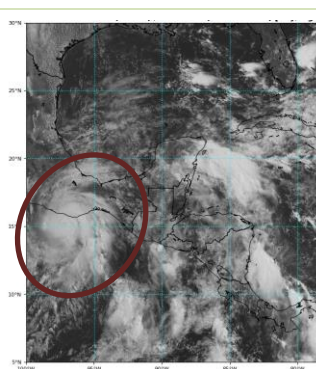
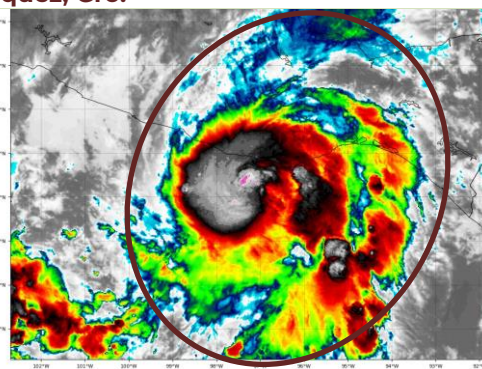

- **Zona de vigilancia por efectos de huracán** costas y zonas marítimas de Oaxaca
- **Zona de vigilancia por efectos de tormenta** costas y zonas marítimas de Guerrero y Chiapas.

SITUACIÓN ACTUAL

Posición del centro del sistema a las 1000 hrs del centro de la ciudad de México (15 GMT)	Lat. 15.3° Norte Y Long. 097.1° Oeste							
Distancia a las costas más cercana	<ul style="list-style-type: none"> • A 33 MN (61 KM) al Sur de Puerto Escondido, Oax. • A 40 MN (74 KM) al Oeste-suroeste de Pto. Ángel, Oax. • A 62 MN (114 KM) al Oeste-suroeste de Bahía de Huatulco, Oax. • A 121 MN (225 KM) al Oeste-suroeste de Salina Cruz, Oax. • A 176 MN (326 KM) al Sur-suroeste de Tuxtépex, Oax. • A 275 MN (508 KM) al Oeste de Pto. Chiapas, Chis. 							
Desplazamiento	Hacia el noroeste (50°) a 7 nudos (13 kph)							
Presión mínima central	964 hPa.							
Vientos máximos sostenidos	95 nudos (176 kph) con rachas de 115 nudos (213 kph) como huracán categoría II							
Cuadrantes	NE		SE		SW		NW	
	MN	KM	MN	KM	MN	KM	MN	KM
Radio de vientos de 64 kph (34 nudos)	80	148	80	148	50	93	70	130
Radio de oleaje de 3.6 mts (12 pies)	120	216	150	270	150	270	150	270

- A.** Por imágenes de satélite el **huracán “Agatha”** presenta una circulación de nublados densos en forma de espiral, su mayor afectación continua mostrándose en su semi-círculo norte, lo que favorece en sus inmediaciones y **costas y zonas marítimas de Oaxaca y región occidental del Golfo de Tehuantepec**, cielo nublado con lluvias fuertes a torrenciales, asociadas con actividad eléctrica, reducción de la visibilidad, rachas de viento que pueden superar los 65 nudos (120 kph) y oleaje superior a los 15 pies (4.5 mts), así como marea de tormenta.; condiciones que continuarán incrementándose en dependencia de la aproximación del sistema a tierra.
- B.** Asimismo, en las **costas y zonas marítimas de Chiapas**, así como, en **Chiapa de Corzo, La Concordia, Chis., Tuxtepec y Temascal., Oax.**, prevalece cielo nublado con probabilidad de lluvias fuertes, asociadas con actividad eléctrica, reducción de la visibilidad, rachas de viento que pueden superar los 35 nudos (65 kph), sin descartar el incremento repentino del viento y del oleaje por la presencia de turbonadas y/o trombas marinas.
- C.** Para las **costas y zonas marítimas de Guerrero** prevalece cielo mayormente nublado con probabilidad de lluvias moderadas, asociadas con actividad eléctrica, sin descartar algunos periodos de sol. El viento continuará presentándose con rachas que pueden superar los 30 nudos (56 kph) y oleaje superior a los 12 pies (3.6 mts) en zonas marítimas y superior a los 10 pies (3.0 mts) en costas; sin descartar el incremento repentino del viento y del oleaje por la presencia de turbonadas y/o trombas marinas
- D.** De acuerdo con el análisis del **Centro Nacional de Huracanes de Miami, Fl. E.U.A.** de continuar con el mismo desplazamiento y velocidad de traslación **“Agatha”** podrá tocar tierra durante esta tarde alrededor de las 15 hrs muy cerca de Pto. Ángel, Oax., por lo que se recomienda mantenerse informados del desarrollo y desplazamiento de este sistema.
- E.** Se **mantiene en vigilancia y se recomienda mantenerse informados del desarrollo de este sistema**, así como atender las recomendaciones de la **Autoridad Marítima Nacional**.

PRONOSTICO DEL NATIONAL WEATHER SERVICE MIAMI, FL.

Posición del centro del sistema a las 1900 hrs del centro de la ciudad de México (00 GMT).		Lat. 15.9° Norte Y Long. 096.2° Oeste
Distancia a la costa más cercana	<ul style="list-style-type: none"> • En Tierra a 11 MN (20 KM) al Nor-noroeste de Bahías de Huatulco, Oax. • En tierra a 23 MN (43 KM) al Noreste de Puerto Ángel, Oax. • En tierra a 50 MN (92 Kkm) al este de Pto. Escondido, Oax. 	
Vientos máximos sostenidos	75 nudos (139 kph) con rachas de 90 nudos (166 kph) como huracán categoría I	
Observaciones	Ante los acumulados de lluvias que se prevén, se recomienda extremar precaución en inmediaciones de ríos y arroyos de respuesta rápida, así como en desembocaduras de ríos con el mar de los estados mencionados, por lo que deberán mantenerse informados de los niveles de los ríos e implementar demás prevenciones y precauciones.	
*Recomendaciones para la Navegación en general, comunidad marítima portuaria, ribereña, lo siguiente		
<ol style="list-style-type: none"> 1. Previo a su zarpe deberán tener conocimiento de las condiciones meteorológicas que prevalecerán en su ruta de navegación. 2. Deberán implementar las prevenciones y precauciones necesarias en relación con las actividades que realicen en las áreas donde se pronostican citados efectos meteorológicos. 3. Debido a la saturación del suelo y a los acumulados de las precipitaciones que se presenten, deberán mantenerse informados y alerta de los niveles de ríos y arroyos de respuesta rápida que puedan favorecer inundaciones y deslaves en zonas bajas, así como al taponamiento en las desembocaduras de los ríos con el mar y al arrastre de palizada. 4. Seguir las recomendaciones y lineamientos emitidos por la Autoridades Marítima Nacional y Locales, en relación con la prevención y salvaguarda de la vida humana en la mar, en las vías navegables, en costas y en las playas. 		
Atención a los Navegantes:	Para su conocimiento, demás prevenciones y precauciones.	

Fuente: SEMAR

Elaboró: L.C.A. Blanca Lucido Toto.



La siguiente información la encontrarán en <https://www.gob.mx/semar/unicapam/acciones-y-programas/avisos-nauticos-160787>