

AVISO NÁUTICO No. 262/2022

ESTÁ TARDE EL CENTRO DE LA TORMENTA TROPICAL “AGATHA” SE LOCALIZA AL SUR DE OAXACA.

“AGATHA” CONTINÚA INCREMENTANDO LA INTENSIDAD DE SUS VIENTOS, CON PROBABILIDAD DE ALCANZAR LA INTENSIDAD DE HURACÁN CATEGORÍA 1 DURANTE ESTE NOCHE O PRIMERAS HORAS DEL DOMINGO 29 DE MAYO.

Fecha: 28/05/2022 de las 1700 hrs	Estado Costeros y zonas marítimas de Chiapas, Oaxaca, Guerrero, Michoacán y Colima.
En seguimiento	Al Aviso Náutico No. 261 del 27/05/2022 de las 1130 hrs
Puertos cerrados a la navegación mayor (<u>500 UAB</u>):	-----
Puertos cerrados a la navegación menor (<u>500 UAB</u>):	Puerto Chiapas, Chis., Bahía de Huatulco, Oax., Puerto Escondido, Pto. Ángel, Oax., Acapulco y Puerto Marquez, Gro.



Cortesía: NOAA 1600 hrs 28/05/202

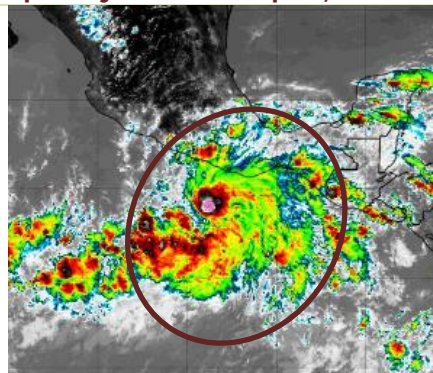

1600 hrs 28/05/22

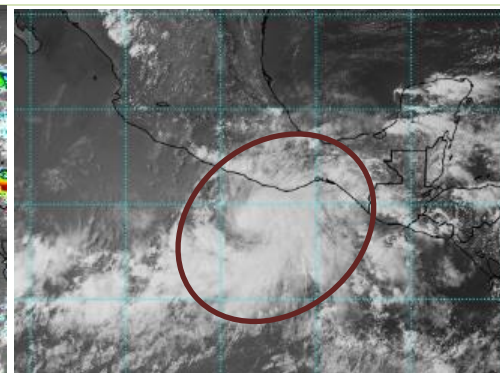

- **Zona de vigilancia por efectos de huracán** costas y zonas marítimas de Oaxaca
- **Zona de vigilancia por efectos de tormenta** costas y zonas marítimas de Guerrero y Chiapas.

Posición del centro del sistema a las 1600 hrs del centro de la ciudad de México (21 GMT)	Lat. 13.8° Norte Y Long. 098.1° Oeste							
Distancia a la costa más cercana	A 137 MN (254 KM) al sur-suroeste de Puerto Escondido, a 144 MN (267 KM) al suroeste de Pto. Ángel, Oax., a 163 MN (301 KM) al suroeste de Bahías de Huatulco, Oax., a 209 MN (387 KM) al sur-sureste de Acapulco, Gro., y a 336 MN (622 KM) al oeste de Pto. Chiapas, Chis.							
Desplazamiento	Hacia el nor-noroeste (345°) a 4 nudos (7 kph)							
Presión mínima central	998 hPa.							
Vientos máximos sostenidos	50 nudos (93 kph) con rachas de 60 nudos (111 kph) como tormenta tropical							
Cuadrantes	NE		SE		SW		W	
	MN	KM	MN	KM	MN	KM	MN	KM
Radio de vientos de 64 kph (34 nudos)	30	56	20	37	20	37	20	37
Radio de oleaje de 3.6 mts (12 pies)	80	148	130	74	60	111	70	130

A. Por imágenes de satélite la **tormenta tropical “Agatha”** se muestra mejor organizada con nublados densos en su región central y banda de con mejor curvatura, su mayor afectación se muestra en su semi-círculo norte y oriente, favoreciendo **en costas y zonas marítimas de Chiapas, Oaxaca, Guerrero e interior del Golfo de Tehuantepec** cielo nublado con lluvias fuertes a torrenciales, asociadas con actividad eléctrica, reducción de la visibilidad, rachas de viento que pueden superar los 60 nudos (111 kph) y oleaje superior a los 12 pies (3.6 mts), sin descartar el

incremento repentino del viento y del oleaje por el desarrollo de turbonadas y/o trombas marinas, condiciones que continuarán incrementándose en dependencia de la intensificación de este sistema.

B. Asimismo, en **Chiapa de Corzo, La Concordia, Chis., Tuxtepec y Temascal, Oax.**, prevalece cielo nublado con probabilidad de lluvias fuertes, asociadas con actividad eléctrica, reducción de la visibilidad, rachas de viento que pueden superar los 30 nudos (56 kph), sin descartar el incremento repentino del viento por la presencia de turbonadas.

C. Se **mantiene en vigilancia y se recomienda mantenerse informados del desarrollo de este sistema**, así como atender las recomendaciones de la **Autoridad Marítima Nacional**.

Posición del centro del sistema a las 0100 hrs del centro de la ciudad de México (06 GMT del día 29 de mayo)	Lat. 14° Norte Y Long. 098.2° Oeste
--	-------------------------------------

Distancia a la costa más cercana	A 129 MN (239 KM) al sur-suroeste de Pto. Escondido, Oax., a 139 MN (258 KM) al suroeste de Puerto Ángel, Oax., y a 159 MN (294 KM) al suroeste de Bahías de Huatulco, Oax., y a 195 MN (362) al sur-sureste de Acapulco, Gro.
----------------------------------	--

Vientos máximos sostenidos	65 nudos (120 kph) con rachas de 80 nudos (148 kph) como huracán categoría 1
----------------------------	--

Observaciones	Ante los acumulados de lluvias que se prevén, se recomienda extremar precaución en inmediaciones de ríos y arroyos de respuesta rápida, así como en desembocaduras de ríos con el mar de los estados mencionados, por lo que deberán mantenerse informados de los niveles de los ríos e implementar demás prevenciones y precauciones.
----------------------	---

***Recomendaciones para la Navegación en general, comunidad marítima portuaria, ribereña, lo siguiente**

1. Previo a su zarpe deberán tener conocimiento de las condiciones meteorológicas que prevalecerán en su ruta de navegación.
2. Deberán implementar las prevenciones y precauciones necesarias en relación con las actividades que realicen en las áreas donde se pronostican citados efectos meteorológicos.
3. Debido a la saturación del suelo y a los acumulados de las precipitaciones que se presenten, deberán mantenerse informados y alerta de los niveles de ríos y arroyos de respuestas rápida que puedan favorecer inundaciones y deslaves en zonas bajas, así como al taponamiento en las desembocaduras de los ríos con el mar y al arrastre de palizada.
4. Seguir las recomendaciones y lineamientos emitidos por la **Autoridades Marítima Nacional** y Locales, en relación con la prevención y salvaguarda de la vida humana en la mar, en las vías navegables, en costas y en las playas.

Atención a los Navegantes:	Para su conocimiento, demás prevenciones y precauciones.
-----------------------------------	--

Fuente: SEMAR

Elaboró: L.C.A. Blanca Lucido Toto.

La siguiente información la encontrarán en <https://www.gob.mx/semar/unicapam/acciones-y-programas/avisos-nauticos-160787>