SEMARNAT
SECRETARÍA DEL MEDIO AMBIENTE Y RECURSOS NATURALES

INECC
INSTITUTO NACIONAL DE ECOLOGÍA Y CAMBIO CLIMÁTICO

# INSTITUTO NACIONAL DE ECOLOGÍA Y CAMBIO CLIMÁTICO
## ESTRUCTURA BÁSICA DEL INECC

### OCTUBRE 2021

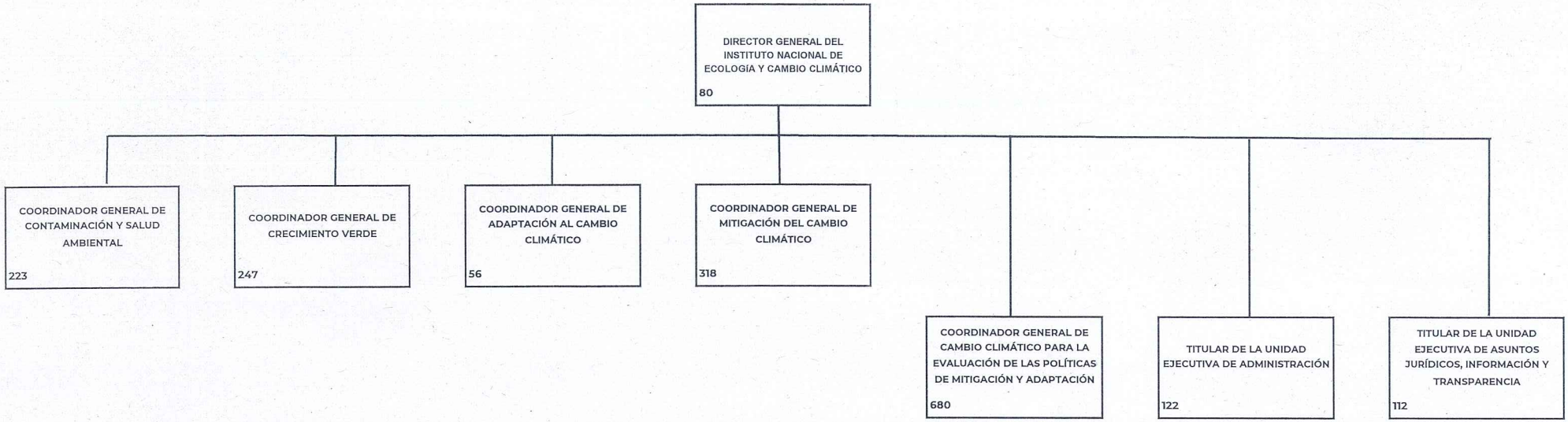

SEMARNAT
SECRETARÍA DEL MEDIO AMBIENTE Y RECURSOS NATURALES

INECC
INSTITUTO NACIONAL DE ECOLOGÍA Y CAMBIO CLIMÁTICO

# INSTITUTO NACIONAL DE ECOLOGÍA Y CAMBIO CLIMÁTICO
## ESTRUCTURA NO BÁSICA DE LA DIRECCIÓN GENERAL (100)
## OCTUBRE 2021

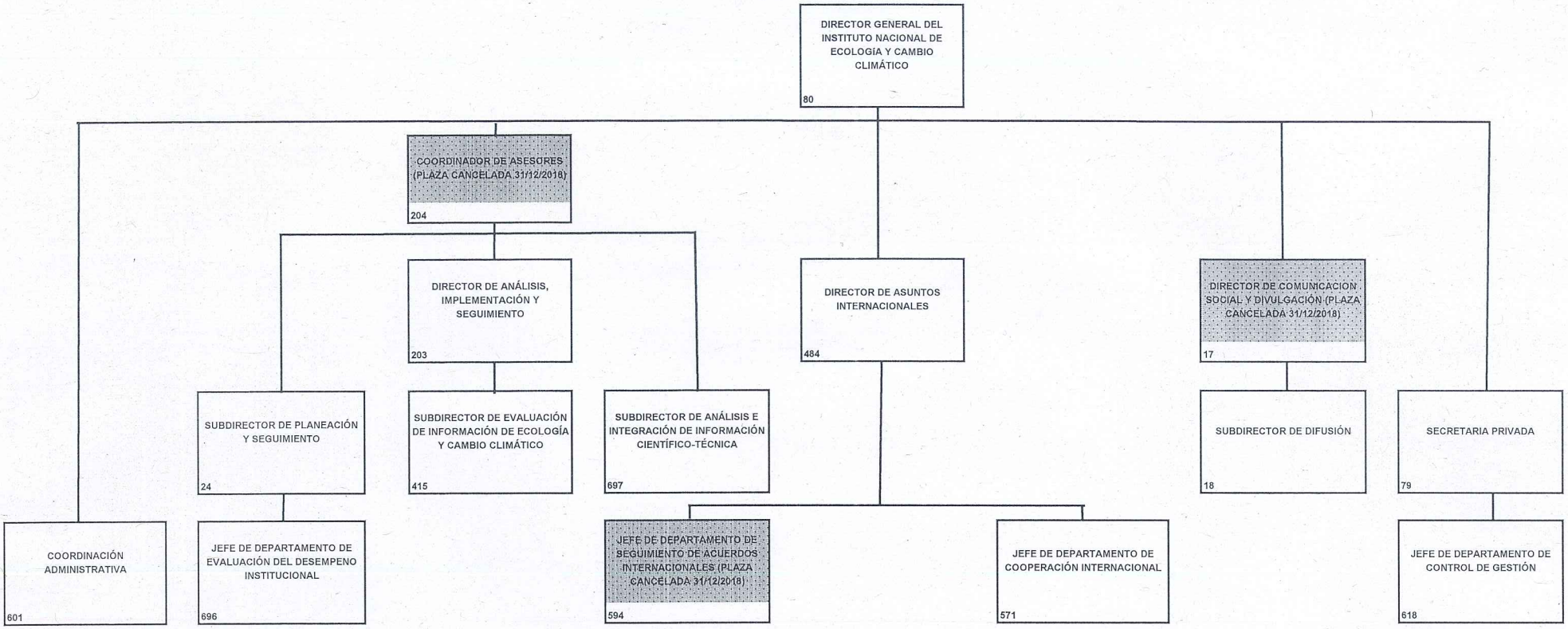

SEMARNAT | INECC

# INSTITUTO NACIONAL DE ECOLOGÍA Y CAMBIO CLIMÁTICO
## ESTRUCTURA NO BÁSICA DE LA
## COORDINACIÓN GENERAL DE CONTAMINACIÓN Y SALUD AMBIENTAL (200)
## OCTUBRE 2021

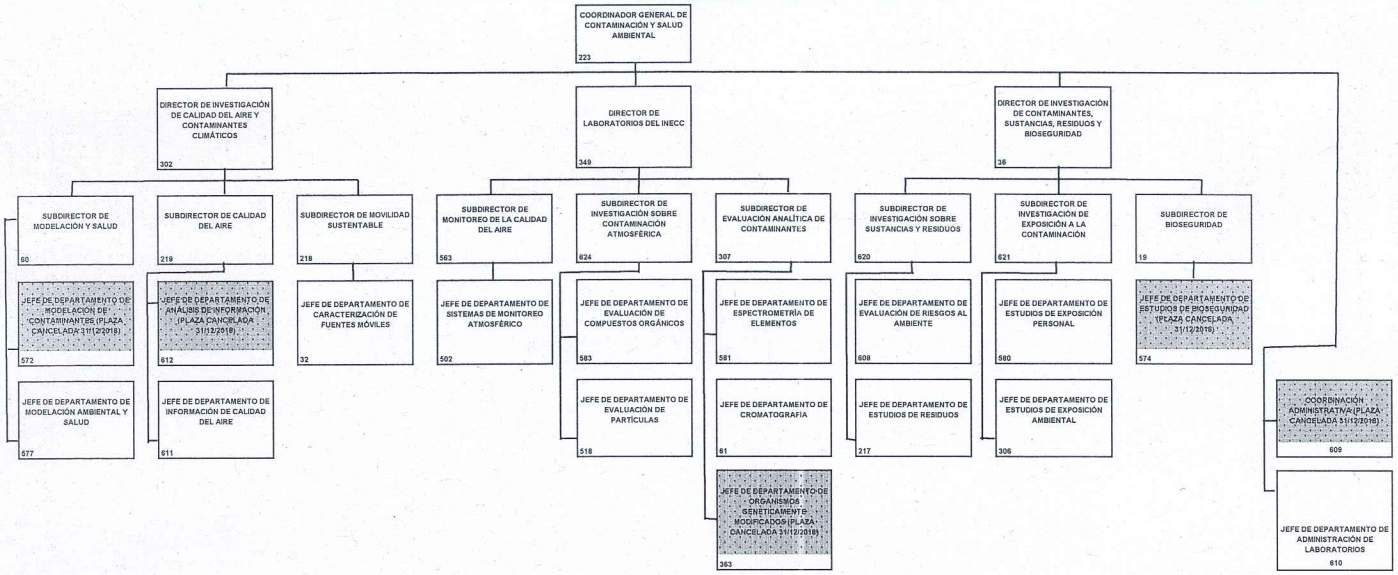

SEMARNAT
SECRETARÍA DEL MEDIO AMBIENTE Y RECURSOS NATURALES

INECC
INSTITUTO NACIONAL DE ECOLOGÍA Y CAMBIO CLIMÁTICO

# INSTITUTO NACIONAL DE ECOLOGÍA Y CAMBIO CLIMÁTICO
## ESTRUCTURA NO BÁSICA DE LA
## COORDINACIÓN GENERAL DE DIVULGACIÓN SEGUIMIENTO Y EVALUACIÓN DE POLÍTICAS PÚBLICAS DE CAMBIO CLIMÁTICO (300)
## OCTUBRE 2021

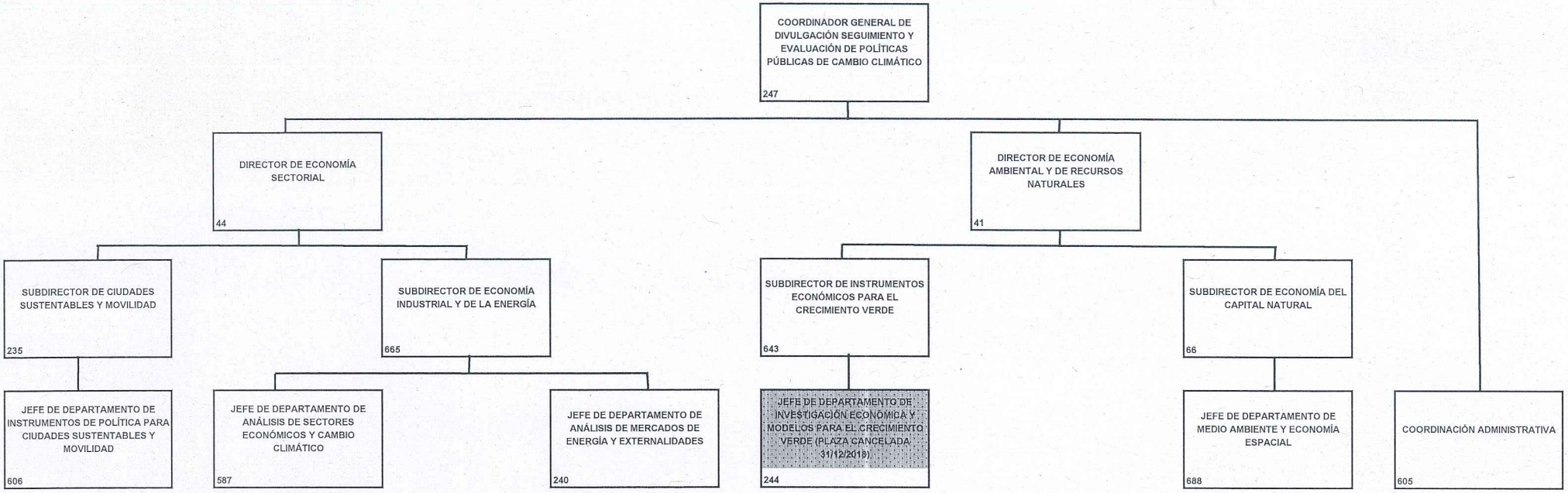

SEMARNAT
SECRETARÍA DEL MEDIO AMBIENTE Y RECURSOS NATURALES

INECC
INSTITUTO NACIONAL DE ECOLOGÍA Y CAMBIO CLIMÁTICO

# INSTITUTO NACIONAL DE ECOLOGÍA Y CAMBIO CLIMÁTICO
## ESTRUCTURA NO BÁSICA DE LA
## COORDINACIÓN GENERAL DE ADAPTACION AL CAMBIO CLIMÁTICO Y ECOLOGÍA (400)
## OCTUBRE 2021

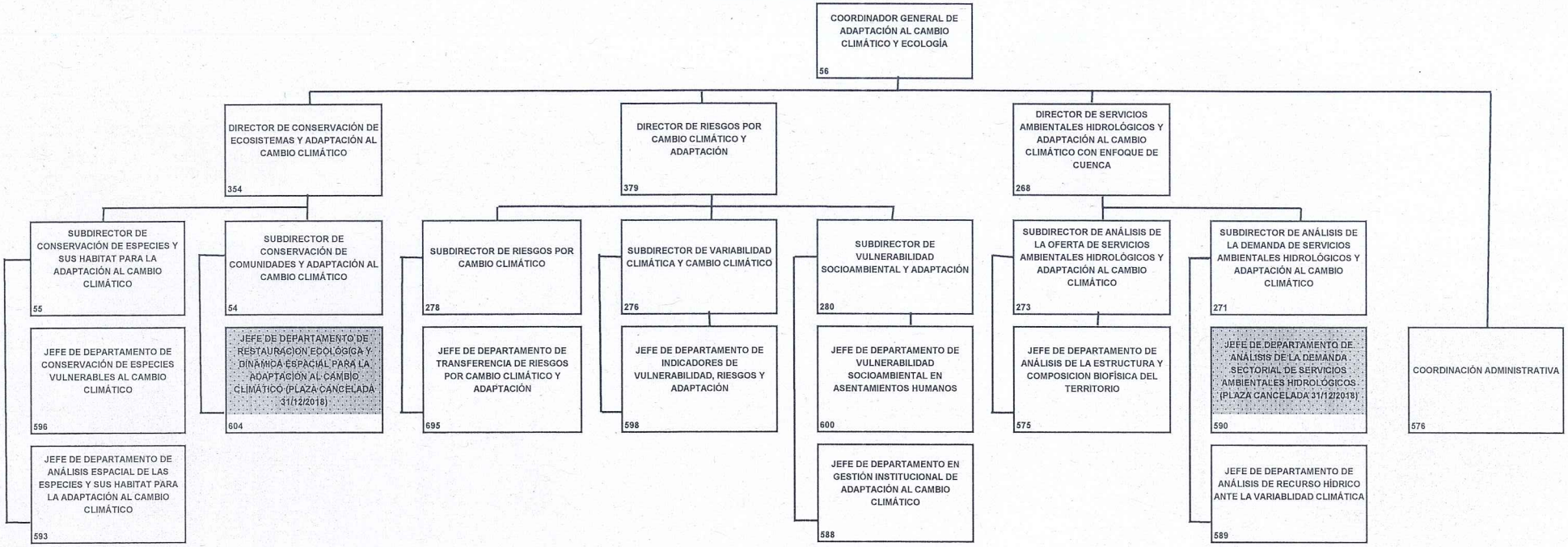

SEMARNAT | INECC

# INSTITUTO NACIONAL DE ECOLOGÍA Y CAMBIO CLIMÁTICO
## ESTRUCTURA NO BÁSICA DE LA
## COORDINACIÓN GENERAL DE MITIGACIÓN DEL CAMBIO CLIMÁTICO (500)

### OCTUBRE 2021

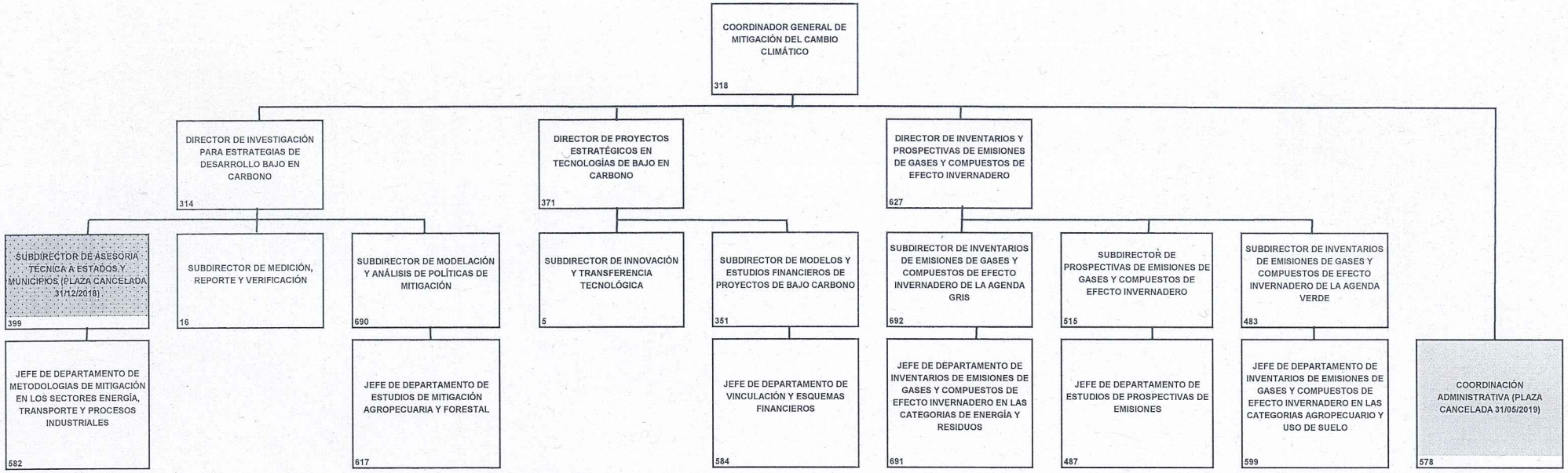

SEMARNAT | INECC

# INSTITUTO NACIONAL DE ECOLOGÍA Y CAMBIO CLIMÁTICO
## ESTRUCTURA NO BÁSICA DE LA
## UNIDAD DE ADMINISTRACIÓN Y FINANZAS (600)
## OCTUBRE 2021

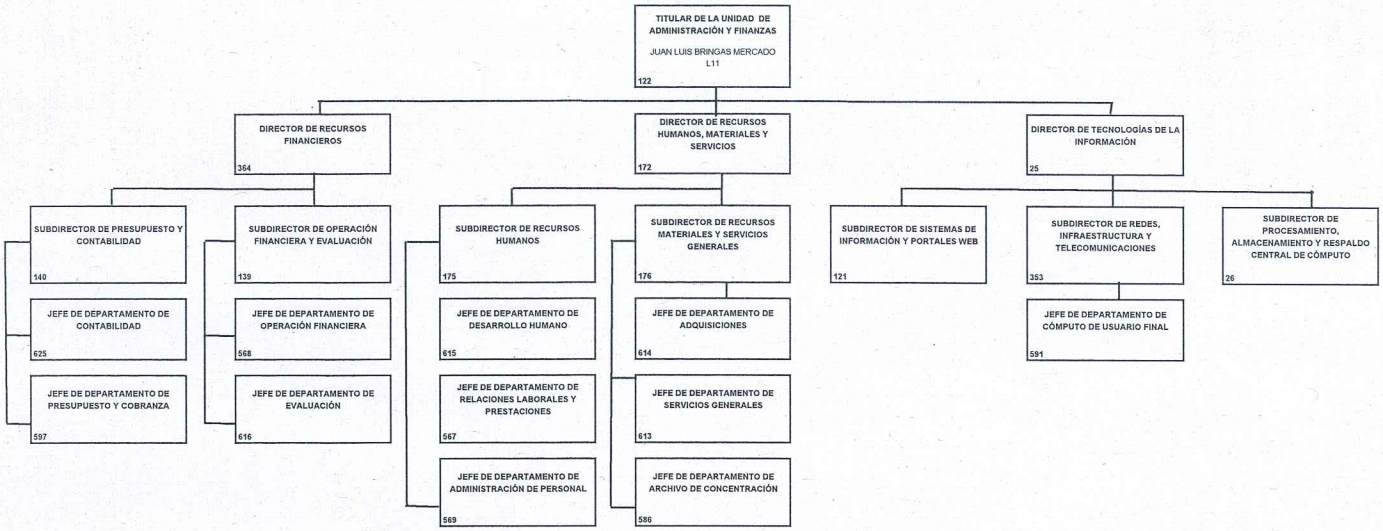

SEMARNAT
SECRETARÍA DEL MEDIO AMBIENTE Y RECURSOS NATURALES

INECC
INSTITUTO NACIONAL DE ECOLOGÍA Y CAMBIO CLIMÁTICO

# INSTITUTO NACIONAL DE ECOLOGÍA Y CAMBIO CLIMÁTICO
## ESTRUCTURA NO BÁSICA DE LA
## UNIDAD EJECUTIVA DE ASUNTOS JURÍDICOS, INFORMACIÓN Y TRANSPARENCIA (700)

**OCTUBRE 2021**

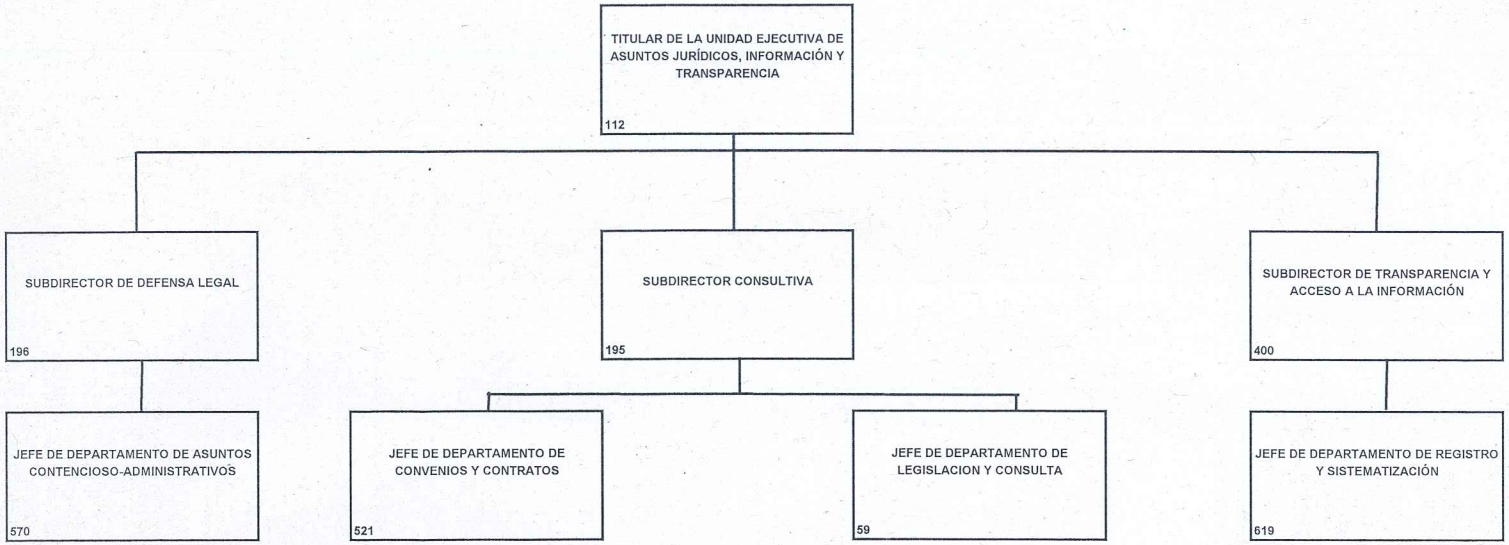

SEMARNAT | INECC
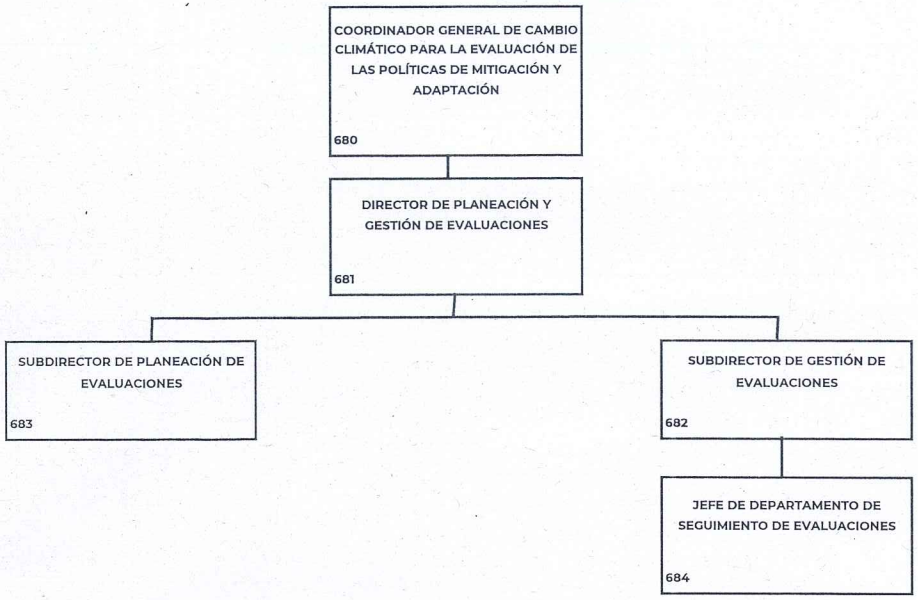
# INSTITUTO NACIONAL DE ECOLOGÍA Y CAMBIO CLIMÁTICO
## ESTRUCTURA NO BÁSICA DE LA
## COORDINACIÓN GENERAL DE CAMBIO CLIMÁTICO PARA LA EVALUACIÓN DE LAS POLÍTICAS DE MITIGACIÓN Y ADAPTACIÓN (800)
## OCTUBRE 2021