

Temperaturas Naturales Extremas (Temporada de Calor 2022)

Semana epidemiológica 12



SALUD
SECRETARÍA DE SALUD





Informe Semanal de Vigilancia Epidemiológica

Temperaturas Naturales Extremas

- En la semana 12 de la temporada de calor del 2022, se notificaron 12 casos asociados a temperaturas naturales extremas y no se reportaron defunciones a nivel nacional.
- Para la semana epidemiológica 12 de la temporada de calor 2021 se contaba con 16 casos y 0 defunciones a nivel nacional.
- En la semana epidemiológica 12 de la presente temporada de calor se tiene un total de 12 casos y 0 defunciones.
- En las últimas 24 hrs. La temperatura máxima se registró en Matlapa, San Luis Potosí. Con 42.0°C.



Casos y defunciones

Defunciones notificadas por Entidad Federativa

•Hasta la semana 12 del 2022, no se han notificado defunciones a nivel nacional.
(Ver Tabla 1).

•Durante la temporada 2021 el grupo de edad más afectado fue el de 45 a 64 años. (51.5%), en la temporada actual no se han reportado defunciones.
(Ver Gráfica 1).

Casos notificados por entidad federativa

•A nivel nacional durante la semana epidemiológica 12 del año 2022 (inicio de la temporada de calor) se notificaron 12 casos de daños a la salud asociados a la presente temporada.
(Ver Gráfica 2).

Semana epidemiológica 12



Tabla 1. Cuadro comparativo de defunciones por temperaturas extremas. Temporada de Calor, México 2021* y 2022^{2/}

Entidad	Golpe de Calor		Deshidratación		Quemadura		TOTAL		TOTAL	
	2022		2022		2022		2022		2021*	2022
	Defun.	%	Defun.	%	Defun.	%	Defun.	%	Defun.	Defun.
a la semana 12 no se han notificado defunciones										
Nacional										

Fuente: Salud/DGE/SINAVE/Sistema de Vigilancia Epidemiológica de Daños a la Salud por Temperaturas Naturales Extremas, acumulado hasta la semana epidemiológica número 12 (Fecha de corte: 30/03/2022). *Acumulado a la semana 12 del periodo 2021

Gráfica 1. Defunciones registradas por temperaturas extremas por grupos de edad, en la Temporada de Calor, México 2021^{1/} y 2022^{2/}

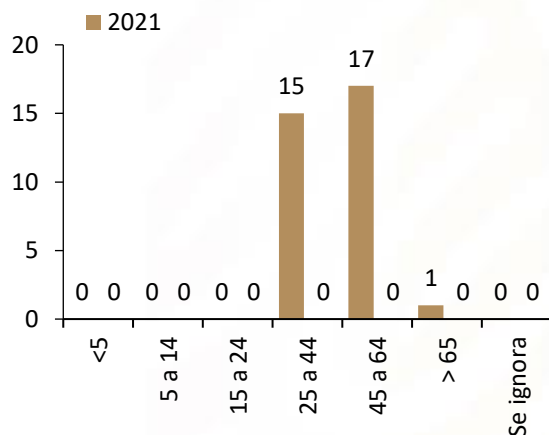

Gráfica 2. Casos y defunciones por temperaturas extremas, Temporada de Calor, México 2019^{1/}, 2020^{1/}, 2021^{1/} y 2022^{2/}

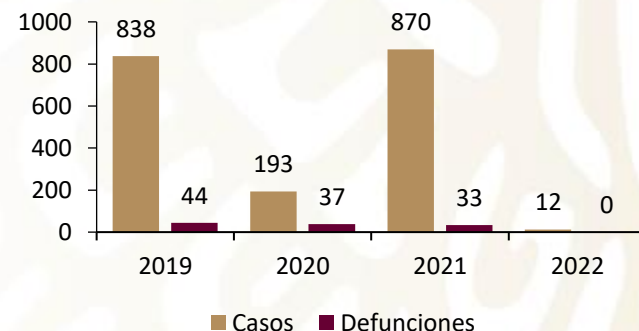

Fuente: Salud/DGE/SINAVE/Sistema de Vigilancia Epidemiológica de Daños a la Salud por Temperaturas Naturales Extremas, hasta la semana epidemiológica 12 (Fecha de corte: 30/03/2022).



Semana epidemiológica 12

Tabla 2. Casos notificados a la semana epidemiológica número 12 del 2022. Temporada de Calor, México 2022^{2/}

Entidad	Golpe de Calor		Deshidratación		Quemadura		Total	
	Casos	%	Casos	%	Casos	%	Casos	%
Tabasco	7	87.5	1	25.0	0	0.0	8	66.7
Veracruz	0	0.0	2	50.0	0	0.0	2	16.7
Yucatán	1	12.5	0	0.0	0	0.0	1	8.3
Campeche	0	0.0	1	25.0	0	0.0	1	8.3
Nacional	8	100.0	4	100.0	0	0.0	12	100.0

Fuente: Salud/DGE/SINAVE/Sistema de Vigilancia Epidemiológica de Daños a la Salud por Temperaturas Naturales Extremas, hasta la semana epidemiológica 12 (Fecha de corte: 30/03/2022).



Tabla 3. Temperaturas máximas reportadas en las últimas 24 hrs

Ciudad	Min °C
Matlapa, S.L.P.	42.0 
Campeche, Camp.	39.8
Soto La Marina, Tamps.	37.2
Mérida, Yuc.	36.3
Villa Hermosa, Tab.	36.2
Coatzacoalcos, Ver.	36.0
Tuxtla Gutiérrez, Chis.	35.5
Observatorio de Tacubaya, CDMX.	32.0
mayor a 40 °C 	

•En la semana epidemiológica número 12 del año en curso, se notificaron 12 casos relacionados con la temporada actual. Los cuales se debieron a golpe de calor y deshidratación. Presentándose en los estados de Campeche, Tabasco, Veracruz y Yucatán.

(Ver Tabla 2).

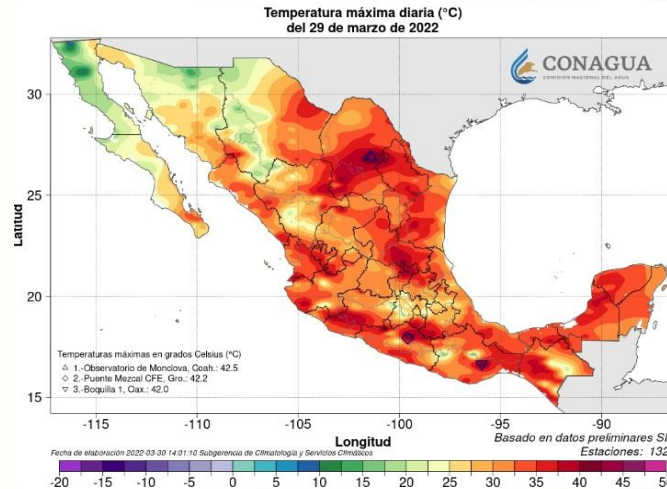
•En las últimas 24 horas la temperatura máxima se registró en Matlapa, San Luis Potosí. Con 42.0°C. (Ver Tabla 3).

Fuente: Servicio Meteorológico Nacional/CONAGUA.
http://smn.cna.gob.mx/index.php?option=com_content&view=article&id=12&Itemid=77;
http://smn.cna.gob.mx/index.php?option=com_content&view=article&id=54&Itemid=57
 Fecha de consulta: 31/03/2022



Semana epidemiológica 12



Noticias relevantes

SMN. Ciudad de México, a 31 de marzo del 2022

No. Aviso: 178
Emisión: 18:00h

Pronóstico de temperaturas máximas para hoy 31 de marzo de 2022:

Temperaturas máximas de 40 a 45 ° C: Jalisco (sur), Michoacán (centro y oriente), Morelos (sur), Guerrero (norte y noroeste), Oaxaca (norte), Chiapas (oriente y centro), Tamaulipas (sur), San Luis Potosí (oriente), Hidalgo (norte), Puebla (norte), Veracruz (norte y sur), Campeche y Yucatán (centro y sur).

Temperaturas máximas de 35 a 40 ° C: Sinaloa (centro y costa), Guanajuato (centro y sur), Querétaro (norte), Estado de México (suroeste), Nuevo León (norte y noreste), Tabasco (oriente y sureste) y Quintana Roo (occidente).

Temperaturas máximas de 30 a 35 ° C: Coahuila (oriente), Zacatecas (sur), Durango (oriente), Nayarit (sur), Colima (noreste), Aguascalientes (sur) y Ciudad de México.

Elementos para comunicar a la población

La Dirección General de promoción de la salud emitió los siguientes sencillos consejos para mantener una buena salud durante la temporada de calor.

1. Tomar al menos 2 litros de agua embotellada, hervida o desinfectada frecuentemente para mantenerse hidratado.
2. Evitar la exposición al sol por periodos prolongados, especialmente de 11:00 a 15:00 hrs. que es cuando la temperatura alcanza sus niveles más altos.
3. Utilizar ropa ligera y de colores claros.
4. Al salir a la calle utilizar gorra o sombrero, lentes de sol, sombrilla y protector solar.
5. Procurar permanecer en lugares frescos, a la sombra y bien ventilados
6. Ventilar el automóvil antes de subirse, en esta temporada es normal que se acumule el calor.
7. Lavar las manos frecuentemente con agua y jabón, antes de comer, servir y preparar alimentos, y después de ir al baño.

Nota: La temporada de calor inicia a partir de la semana epidemiológica 12 del año 2022 y finaliza en la semana epidemiológica 40 del año 2022.

1/ Acumulado total al cierre anual del periodo señalado.

2/ Acumulado a la semana epidemiológica que se reporta.

Fuente: SINAVE/DGE/SALUD. Sistema de Vigilancia Epidemiológica de Daños a la Salud asociados a Temperaturas Naturales Extremas (Temporada de Calor), hasta la semana epidemiológica 12 (Fecha de corte 30/03/2022).





SALUD
SECRETARÍA DE SALUD

Director General de Epidemiología
Dr. Gabriel García Rodríguez

Subdirección de Sistemas Especiales de Vigilancia
Epidemiológica de Enfermedades No Transmisibles
Dr. Jonathan Uriel Rivas Díaz

Coordinación de Sistemas de Vigilancia Epidemiológica de
Enfermedades No Transmisibles
Dr. Dario Alaniz Cuevas

Responsables del Sistema de Daños a la Salud por
Temperaturas Naturales Extremas
CD Héctor Peralta Sevilla





SALUD

SECRETARÍA DE SALUD



2022 *Ricardo Flores*
Año de Magón

PRECURSOR DE LA REVOLUCIÓN MEXICANA