



18 de marzo de 2022

La estimación de superficie sembrada maíz grano, frijol y sorgo grano en el estado de Coahuila de Zaragoza fue generada mediante 90 parcelas georreferenciadas y el análisis satelital de 29 imágenes SPOT, las cuales son obtenidas por la Estación de Recepción México ([ERMEX-SIAP](#)).



Figura 1. Zonas agrícolas Mesillas, Ramos Arizpe, Coahuila de Zaragoza, México.

De las 423,448 hectáreas identificadas como [zonas susceptibles de ser cultivadas](#), el **9%** está cubierta por este tipo de cultivos, destacando el municipio de **Saltillo** con cerca de **9,745.1** hectáreas sembradas. Por su parte, el **maíz grano** es el más representativo con **24,632.9 hectáreas sembradas** en el Estado.

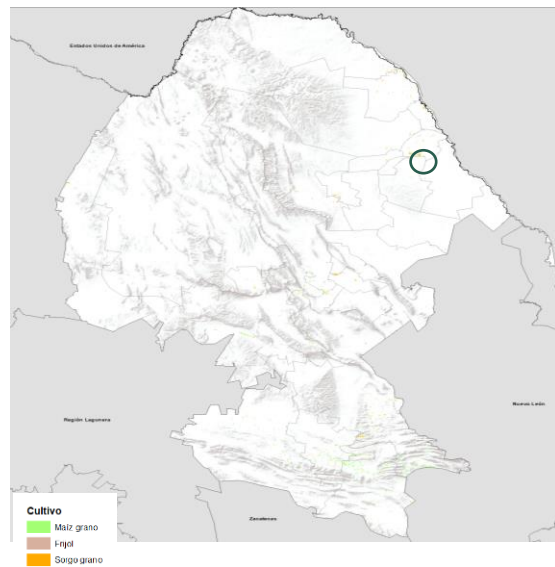
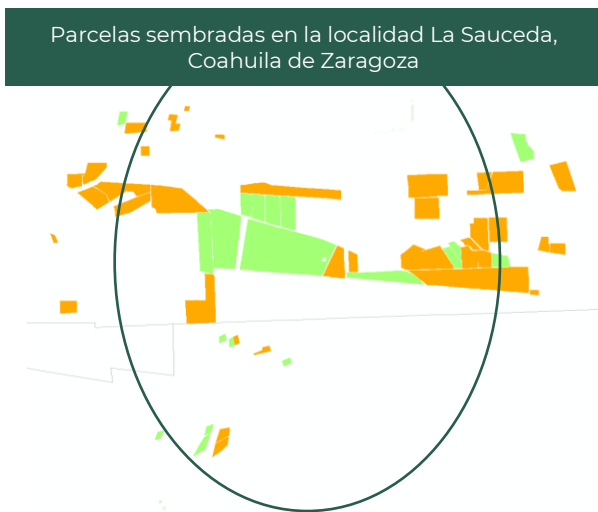

Figura 2. Datos a nivel estatal, municipal, predio y/o parcela