Estudios de Calidad PROFECO

GUANTES de LÁTEX para uso doméstico

Elige informado y seguro de que te protegerán las manos.

Tiempo de lectura: 10 minutos.

El látex natural ofrece elasticidad sin deformarse, además es resistente a varios productos químicos empleados en la limpieza del hogar. La mayoría de los guantes para uso doméstico son de este material, aunque existen algunos de otros materiales que pueden ser usados por quienes tienen alergia al látex.

FICHA TÉCNICA
Realización del estudio: del 5 de noviembre del 2021 al 13 de enero del 2022.
Adquisición de muestras: del 16 al 18 de noviembre del 2021.
Marcas / Modelos analizados: 11 / 17.
Pruebas realizadas: 238.

NORMATIVIDAD
- **NMX-S-039-SCFI-2000**.Guantes de protección contra sustancias químicas– Especificaciones y Métodos de prueba.
- **NOM-050-SCFI-2004** "Información comercial-etiquetado general de productos."
- **NOM-030-SCFI-2006** "Información comercial -declaración de cantidad en la etiqueta- especificaciones."
- Método interno de la Dirección General de Laboratorio Nacional de Protección al Consumidor.

CONOCE EL ESTUDIO

Se analizaron **17** modelos de **11** marcas

LAS PRUEBAS

Se realizaron 9 pruebas a 5 pares por modelo:

Información al consumidor

Se verificó la información comercial obligatoria incluida en su empaque relativa a la marca, país de origen, contenido, entre otros, y que presentara la información comercial (no obligatoria) específica para este tipo de productos, como:

- Talla
- Longitud
- Clase
- Tipo

Verificación de la Talla

Se comprobó que las dimensiones de los guantes estuviesen dentro de los valores especificados con base en su talla declarada y la norma de referencia.

Talla (Pulgadas)	Equivalencia (mm)	Denominación General	Abreviatura
6	152-177	Especial chica	ECh
7	178-203	Chica	Ch
8	204-229	Mediana	M
9	230-253	Grande	G
10	254-279	Extra Grande	XG
11	280-305	Especial Grande	EG

Verificación de la Longitud

Se comprobó que la longitud de los guantes (medida desde la punta del dedo medio hasta el refuerzo de la manga) estuviesen dentro de los valores especificados con base en la talla declarada.

Verificación del Espesor

Se midió el espesor de los guantes con base en si son del tipo ligero o ultraligero (espesores sencillos según lo establece la norma de referencia), para determinar si cumplen con lo especificado.

Acabados

Se verificó que tuvieran un acabado suave y uniforme, además de que no presentaran defectos, los cuales dividimos según su gravedad:

Defectos

Críticos
Afectan el desempeño del guante.
- Orificios (pequeñas perforaciones)
- Fisuras (surcos o grietas)
- Burbujas
- Escurrimientos (del material de fabricación)

Mayores
Con el uso pueden llegar a producir daño o falla en el guante.
- Refuerzo despegado
- Grumos
- Deformaciones

Menores
No provocan daño o falla con el uso.
- Falta de marcado (marcado incompleto incompleto según la NMX-S-039-SCFI-2000)
- Pliegue adherido
- Color no homogéneo

En la palma
Los guantes en todas sus clases y tipos pueden tener los siguientes acabados en la palma:
1.- Acabado rugoso
2.- Acabado liso
3.- Acabado con grabado de diferentes formas

En interior
Los guantes pueden tener en su interior los siguientes tipos de acabado:
1.- Forro tejido de tela o jersey
2.- Afelpado
3.- Sin forro ni afelpado

Antebrazo
Las diferentes clases y tipos de guantes pueden tener los siguientes tipos de antebrazo:
1.- Antebrazo tejido de tela
2.- Antebrazo protector de tela
3.- Con enrollamiento del mismo material u otro tipo de refuerzo moldeado con el mismo material
4.- Con diferentes tipos de corte (recto, zigzag, ondulado u otros)
5.- Sin corte alguno

Resistencia

Resistencia Química

Para esta prueba se les expuso a diversos agentes químicos sumergiéndolos, por separado, durante una hora a temperatura ambiente en las siguientes sustancias químicas, correspondientes a productos de limpieza para el hogar:

- Hidróxido de amonio (base inorgánica), limpieza de vidrios.
- Ácido clorhídrico (ácido inorgánico), removedor de sarro.
- Hipoclorito de sodio (blanqueador desinfectante), lavado de ropa blanca y limpieza de algunas superficies en la cocina.
- Hidróxido de sodio (sosa cáustica), limpieza de hornos y parrillas.
- Ácido muriático, limpieza de pisos y cerámicas en baños y cocinas.
- Ácido sulfónico, desengrasante.

Hermeticidad

Se verificó visualmente si los guantes presentaron fugas por la presencia de posibles perforaciones; para ello se inflaron los guantes con aire y se sumergieron en un recipiente con agua. Un brote de burbujas desde el guante significa que su hermeticidad falló.

Alargamiento a la Ruptura

Se verificó la máxima elongación (alargamiento) que son capaces de soportar hasta su ruptura, valor que debe cumplir con lo especificado en la norma de referencia con base en su tipo (clase I, II, III o IV).

Resistencia a la Tensión

Se verificó la resistencia mecánica (fuerza) a la ruptura que ofrecen los guantes cuando son sometidos a un esfuerzo de tensión.

GUANTES DE LÁTEX para uso doméstico

Precios Promedio de Guantes de Látex para Cocina en la Ciudad de México y Zona Metropolitana, La Paz, León y Monterrey, levantados del 24 al 28 de enero del 2022.

Vileda

Guantes con forro de algodón/ UNIVERSAL.
Malasia

E $45

ACABADOS

En palma	En interior	Antebrazo
• Rugoso	• Con fibras de algodón adheridas	• Con corte ondulado

DEFECTOS EN ACABADOS

Críticos	Mayores	Menores
No presentó	No presentó	• Marcado incompleto

Información al consumidor NOM-050-SCFI-2004: Completa

MEDIDAS

Verificación de talla		Longitud	285.1 mm
Declarada	Verificada	Espesor	Ultraligero U
8 M	8 M		

RESISTENCIA

Ruptura	Tensión	Hermeticidad	Resistencia Química
✓	✓	✓	E

Vitex

Guantes multiusos satinados doble capa.
México

E $28

ACABADOS

En palma	En interior	Antebrazo
• Rugoso	• Afelpado de algodón	• Con acabado rugoso y enrollamiento del mismo material

DEFECTOS EN ACABADOS

Críticos	Mayores	Menores
No presentó	No presentó	• Marcado incompleto

Información al consumidor NOM-050-SCFI-2004: Completa

MEDIDAS

Verificación de talla		Longitud	301.0 mm
Declarada	Verificada	Espesor	Ultraligero U
9 G	9 G		

RESISTENCIA

Ruptura	Tensión	Hermeticidad	Resistencia Química
✓	✓	✓	E

Durtex

Guantes de latex antiderrapante.
México

MB $25

ACABADOS

En palma	En interior	Antebrazo
• Rugoso	•Sin forro ni afelpado	• Con acabado rugoso y enrollamiento del mismo material

DEFECTOS EN ACABADOS

Críticos	Mayores	Menores
• Burbujas	• Refuerzo despegado • Grumos	• Marcado incompleto • Pliegue adherido • Color no homogéneo

Información al consumidor NOM-050-SCFI-2004: Completa

MEDIDAS

Verificación de talla		Longitud	301.0 mm
Declarada	Verificada	Espesor	Ultraligero U
8 M	8 M		

RESISTENCIA

Ruptura	Tensión	Hermeticidad	Resistencia Química
✓	✓	✓	E

GOLDEN HILLS

Guantes satinados.
México

MB $19

ACABADOS

En palma	En interior	Antebrazo
• Rugoso	• Sin forro ni afelpado	• Con acabado rugoso y sin corte alguno

DEFECTOS EN ACABADOS

Críticos	Mayores	Menores
• Escurrimientos	No presentó	• Marcado incompleto • Pliegue adherido • Color no homogéneo

Información al consumidor NOM-050-SCFI-2004: Completa

MEDIDAS

Verificación de talla		Longitud	300.3 mm
Declarada	Verificada	Espesor	Ultraligero U
9 G	9 G		

RESISTENCIA

Ruptura	Tensión	Hermeticidad	Resistencia Química
✓	✓	✓	E

Simbología: E Excelente · MB Muy Bueno · B Bueno

EG Especial grande · XG Extra grande · G L Grande · M MD Mediana · Ch Chica

U Ultraligero · L Ligero · MU Menor a Ultraligero

Precios: $ Precio Promedio

Notas:
*La NMX-S-039-SCFI-2000 es la norma específica para este tipo de producto, por lo que aunque no es mandatoria es deseable que cumplan con la información comercial que solicita.
** En el caso de la prueba de Acabados, si es que se detectaron defectos mayores y/o críticos, significa que éstos se presentaron en al menos uno de los pares de los cinco analizados.
Defectos Críticos: Afectan el desempeño de los guantes.
Defectos Graves: Con el uso pueden llegar a producir daño o falla en los guantes.
Defectos Menores: No provocan daño o falla con el uso.
Los guantes que solo presentaron defectos menores se consideran de mejor calidad, no detectándose en ninguno de los guantes analizados por cada modelo presencia de defectos críticos o mayores.

GUANTES DE LÁTEX para uso doméstico

Precios Promedio de Guantes de Látex para Cocina en la Ciudad de México y Zona Metropolitana, La Paz, León y Monterrey, levantados del 24 al 28 de enero del 2022.

GOLDEN HILLS

Guantes afelpados.
México

MB $19

ACABADOS

En palma	En interior	Antebrazo
• Rugoso	• Sin forro ni afelpado	• Con acabado rugoso y enrollamiento del mismo material

DEFECTOS EN ACABADOS

Críticos	Mayores	Menores
No presentó	• Refuerzo despegado	• Marcado incompleto • Color no homogéneo

Información al consumidor NOM-050-SCFI-2004: Completa

MEDIDAS

Verificación de talla			
Declarada	Verificada	Longitud	304.3 mm
9 G	9 G	Espesor	Ultraligero U

RESISTENCIA

Ruptura	Tensión	Hermeticidad	Resistencia Química
✓	✓	✓	E

Quality Day

Guantes con aroma y decorados.
México

MB $48

ACABADOS

En palma	En interior	Antebrazo
• Rugoso	• Sin forro ni afelpado	• Con acabado rugoso y protector de tela sintética

DEFECTOS EN ACABADOS

Críticos	Mayores	Menores
No presentó	No presentó	• Marcado incompleto

Información al consumidor NOM-050-SCFI-2004: Completa

MEDIDAS

Verificación de talla			
Declarada	Verificada	Longitud	397.0 mm
8 MD	9 G	Espesor	Ligero L

RESISTENCIA

Ruptura	Tensión	Hermeticidad	Resistencia Química
✓	✓	✓	E

Vileda

Guantes con forro de algodón/EXTRA SENSATION.
Malasia

MB $36

ACABADOS

En palma	En interior	Antebrazo
• Rugoso	• Con fibras de algodón adheridas	• Con acabado rugoso y corte ondulado

DEFECTOS EN ACABADOS

Críticos	Mayores	Menores
No presentó	No presentó	• Marcado incompleto

Información al consumidor NOM-050-SCFI-2004: Completa

MEDIDAS

Verificación de talla			
Declarada	Verificada	Longitud	288.0 mm
L 9	11 EG	Espesor	Ultraligero U

RESISTENCIA

Ruptura	Tensión	Hermeticidad	Resistencia Química
✓	✓	✓	E

Altex

Guantes multiusos en colores brillantes.
México

MB $30

ACABADOS

En palma	En interior	Antebrazo
• Rugoso	• Sin forro ni afelpado.	• Con acabado rugoso y sin corte alguno

DEFECTOS EN ACABADOS

Críticos	Mayores	Menores
• Burbujas • Escurrimientos	• Grumos	• Marcado incompleto • Color no homogéneo

Información al consumidor NOM-050-SCFI-2004: Completa

MEDIDAS

Verificación de talla			
Declarada	Verificada	Longitud	288.3 mm
8	9 G	Espesor	Ultraligero U

RESISTENCIA

Ruptura	Tensión	Hermeticidad	Resistencia Química
✓	✓	✓	E

Simbología: E Excelente · MB Muy Bueno · B Bueno · EG Especial grande · XG Extra grande · G L Grande · M MD Mediana · Ch Chica · U Ultraligero · L Ligero · MU Menor a Ultraligero

Precios: $ Precio Promedio

Notas:

*La NMX-S-039-SCFI-2000 es la norma específica para este tipo de producto, por lo que aunque no es mandatoria es deseable que cumplan con la información comercial que solicita.
** En el caso de la prueba de Acabados, si es que se detectaron defectos mayores y/o críticos, significa que éstos se presentaron en al menos uno de los pares de los cinco analizados.
Defectos Críticos: Afectan el desempeño de los guantes.
Defectos Graves: Con el uso pueden llegar a producir daño o falla en los guantes.
Defectos Menores: No provocan daño o falla con el uso.
Los guantes que solo presentaron defectos menores se consideran de mejor calidad, no detectándose en ninguno de los guantes analizados por cada modelo presencia de defectos críticos o mayores.

GUANTES DE LÁTEX para uso doméstico

Precios Promedio de Guantes de Látex para Cocina en la Ciudad de México y Zona Metropolitana, La Paz, León y Monterrey, levantados del 24 al 28 de enero del 2022.

Aurrera

Guantes satinados.
México

MB $18

ACABADOS

En palma	En interior	Antebrazo
• Rugoso	• Sin forro ni afelpado	• Con acabado rugoso y sin corte alguno

DEFECTOS EN ACABADOS

Críticos	Mayores	Menores
No presentó	• Grumos	• Marcado incompleto • Pliegue adherido • Color no homogéneo

Información al consumidor NOM-050-SCFI-2004: Completa

MEDIDAS

Verificación de talla		Longitud	293.7 mm
Declarada	Verificada	Espesor	Ultraligero U
8 ½	8 M		

RESISTENCIA

Ruptura	Tensión	Hermeticidad	Resistencia Química
✓	✓	✓	E

Great Value

Guantes de uso rudo.
México

MB $37

ACABADOS

En palma	En interior	Antebrazo
• Rugoso	• Sin forro ni afelpado	• Con acabado rugoso y sin corte alguno

DEFECTOS EN ACABADOS

Críticos	Mayores	Menores
• Orificios • Fisuras • Escurrimientos	No presentó	• Marcado incompleto • Color no homogéneo

Información al consumidor NOM-050-SCFI-2004: Completa

MEDIDAS

Verificación de talla		Longitud	290.7 mm
Declarada	Verificada	Espesor	Ligero L
8 ½	9 G		

RESISTENCIA

Ruptura	Tensión	Hermeticidad	Resistencia Química
✓	✓	✓	E

Great Value

Guantes afelpados antiderrapante.
China

MB $20

ACABADOS

En palma	En interior	Antebrazo
• Rugoso	• Afelpado de algodón	• Con acabado rugoso y enrollamiento del mismo material

DEFECTOS EN ACABADOS

Críticos	Mayores	Menores
No presentó	• Grumos	• Marcado incompleto

Información al consumidor NOM-050-SCFI-2004: Completa

MEDIDAS

Verificación de talla		Longitud	328.3 mm
Declarada	Verificada	Espesor	Ultraligero U
L	10 XG		

RESISTENCIA

Ruptura	Tensión	Hermeticidad	Resistencia Química
✓	✓	✓	E

Scotch-Brite

Guantes multiusos con puntas reforzadas y afelpado.
Sri Lanka

MB $61

ACABADOS

En palma	En interior	Antebrazo
• Rugoso	• Afelpado de algodón	• Con acabado rugoso y corte ondulado

DEFECTOS EN ACABADOS

Críticos	Mayores	Menores
No presentó	No presentó	• Marcado incompleto

Información al consumidor NOM-050-SCFI-2004: Completa

MEDIDAS

Verificación de talla		Longitud	298.7 mm
Declarada	Verificada	Espesor	Ligero L
7-7 ½	8 M		

RESISTENCIA

Ruptura	Tensión	Hermeticidad	Resistencia Química
✓	✓	✓	E

Simbología: E Excelente · MB Muy Bueno · B Bueno

EG Especial grande · XG Extra grande · G L Grande · M MD Mediana · Ch Chica

U Ultraligero · L Ligero · MU Menor a Ultraligero

Precios: $ Precio Promedio

Notas:

*La NMX-S-039-SCFI-2000 es la norma específica para este tipo de producto, por lo que aunque no es mandatoria es deseable que cumplan con la información comercial que solicita.
** En el caso de la prueba de Acabados, si es que se detectaron defectos mayores y/o críticos, significa que éstos se presentaron en al menos uno de los pares de los cinco analizados.
Defectos Críticos: Afectan el desempeño de los guantes.
Defectos Graves: Con el uso pueden llegar a producir daño o falla en los guantes.
Defectos Menores: No provocan daño o falla con el uso.
Los guantes que solo presentaron defectos menores se consideran de mejor calidad, no detectándose en ninguno de los guantes analizados por cada modelo presencia de defectos críticos o mayores.

GUANTES DE LÁTEX para uso doméstico

Precios Promedio de Guantes de Látex para Cocina en la Ciudad de México y Zona Metropolitana, La Paz, León y Monterrey, levantados del 24 al 28 de enero del 2022.

Scotch-Brite

Guantes para cocina y afelpados.
Sri Lanka

MB $39

ACABADOS

En palma	En interior	Antebrazo
• Rugoso	• Afelpado de algodón	• Con acabado rugoso y enrollamiento del mismo material

DEFECTOS EN ACABADOS

Críticos	Mayores	Menores
No presentó	No presentó	• Marcado incompleto

MEDIDAS

Información al consumidor NOM-050-SCFI-2004	Verificación de talla: Declarada	Verificación de talla: Verificada	Longitud	Espesor
Completa	G 8-8 ½	9 G	296.7 mm	Ultraligero U

RESISTENCIA

Ruptura	Tensión	Hermeticidad	Resistencia Química
✓	✓	✓	E

Spontex

Guantes con capa reforzada de nitrilo y manga extra larga, con interior afelpado de algodón. Malasia

MB $50

ACABADOS

En palma	En interior	Antebrazo
• Rugoso	• Afelpado de algodón	• Manga extra larga, con acabado rugoso y sin corte alguno

DEFECTOS EN ACABADOS

Críticos	Mayores	Menores
No presentó	No presentó	• Marcado incompleto

MEDIDAS

Información al consumidor NOM-050-SCFI-2004	Verificación de talla: Declarada	Verificación de talla: Verificada	Longitud	Espesor
Completa	7-7 ½ MD	7 Ch	337.7 mm	Ligero L

RESISTENCIA

Ruptura	Tensión	Hermeticidad	Resistencia Química
✓	✓	✓	E

Precissimo

Guantes afelpados con antiderrapante.
México

MB $14

ACABADOS

En palma	En interior	Antebrazo
• Rugoso	• Sin forro ni afelpado	• Con acabado rugoso y enrollamiento del mismo material

DEFECTOS EN ACABADOS

Críticos	Mayores	Menores
No presentó	• Refuerzo despegado	• Marcado incompleto • Pliegue adherido

MEDIDAS

Información al consumidor NOM-050-SCFI-2004	Verificación de talla: Declarada	Verificación de talla: Verificada	Longitud	Espesor
Completa	8 L	9 G	299.7 mm	Ultraligero U

RESISTENCIA

Ruptura	Tensión	Hermeticidad	Resistencia Química
✓	✓	✓	E

Precissimo

Guantes satinados con antiderrapante.
México

MB $20

ACABADOS

En palma	En interior	Antebrazo
• Rugoso	• Sin forro ni afelpado	• Con acabado rugoso y enrollamiento del mismo material

DEFECTOS EN ACABADOS

Críticos	Mayores	Menores
No presentó	• Refuerzo despegado • Grumos	• Marcado incompleto

MEDIDAS

Información al consumidor NOM-050-SCFI-2004	Verificación de talla: Declarada	Verificación de talla: Verificada	Longitud	Espesor
Completa	8 L	9 G	309.3 mm	Ultraligero U

RESISTENCIA

Ruptura	Tensión	Hermeticidad	Resistencia Química
✓	✓	✓	E

Simbología: E Excelente · MB Muy Bueno · B Bueno

EG Especial grande · XG Extra grande · G L Grande · M MD Mediana · Ch Chica

U Ultraligero · L Ligero · MU Menor a Ultraligero

Precios: $ Precio Promedio

Notas:

*La NMX-S-039-SCFI-2000 es la norma específica para este tipo de producto, por lo que aunque no es mandatoria es deseable que cumplan con la información comercial que solicita.
** En el caso de la prueba de Acabados, si es que se detectaron defectos mayores y/o críticos, significa que éstos se presentaron en al menos uno de los pares de los cinco analizados.
Defectos Críticos: Afectan el desempeño de los guantes.
Defectos Graves: Con el uso pueden llegar a producir daño o falla en los guantes.
Defectos Menores: No provocan daño o falla con el uso.
Los guantes que solo presentaron defectos menores se consideran de mejor calidad, no detectándose en ninguno de los guantes analizados por cada modelo presencia de defectos críticos o mayores.

GUANTES DE LÁTEX para uso doméstico

GOLDEN HILLS
Guantes ambidiestros
Tailandia

B $33

ACABADOS

En palma	En interior	Antebrazo
• Liso	• Sin forro ni afelpado	• Guante sin antebrazo

DEFECTOS EN ACABADOS

Críticos	Mayores	Menores
• Orificios • Fisuras • Burbujas • Escurrimiento	• Refuerzo despegado • Grumos	• Marcado incompleto • Pliegue adherido

Información al consumidor NOM-050-SCFI-2004: Completa

MEDIDAS

Verificación de talla	
Declarada	Verificada
M	9 G

Longitud	230.0 mm
Espesor	Menor a Ultraligero MU

RESISTENCIA

Ruptura	Tensión	Hermeticidad	Resistencia Química
✓	✓	✓	MB Presentó daño al contacto con ácido clorhídrico.

Precios Promedio de Guantes de Látex para Cocina en la Ciudad de México y Zona Metropolitana, La Paz, León y Monterrey, levantados del 24 al 28 de enero del 2022.

Simbología:

- E Excelente
- MB Muy Bueno
- B Bueno

Precios:

- $ Precio Promedio

- EG Especial grande
- XG Extra grande
- G L Grande
- M MD Mediana
- Ch Chica

- U Ultraligero
- L Ligero
- MU Menor a Ultraligero

Notas:
*La NMX-S-039-SCFI-2000 es la norma específica para este tipo de producto, por lo que aunque no es mandatoria es deseable que cumplan con la información comercial que solicita.
** En el caso de la prueba de Acabados, si es que se detectaron defectos mayores y/o críticos, significa que éstos se presentaron en al menos uno de los pares de los cinco analizados.
Defectos Críticos: Afectan el desempeño de los guantes.
Defectos Graves: Con el uso pueden llegar a producir daño o falla en los guantes.
Defectos Menores: No provocan daño o falla con el uso.
Los guantes que solo presentaron defectos menores se consideran de mejor calidad, no detectándose en ninguno de los guantes analizados por cada modelo presencia de defectos críticos o mayores.

CONCLUSIONES

INFORMAN MEJOR SOBRE SUS CARACTERÍSTICAS

La información comercial que solicita el estándar NMX-S-039-SCFI-2000 en varios casos es incompleta. Aunque esta norma no es obligatoria, aquellos modelos que la siguen informan mejor sobre sus características. Consulta las tablas.

SE DAÑÓ CON EL ÁCIDO CLORHÍDRICO

En la prueba de Resistencia Química solo un modelo presentó daños por dicha sustancia:

GOLDEN HILLS
Guantes ambidiestros
Tailandia

CONCLUSIONES

CUMPLEN EN ALARGAMIENTO A LA RUPTURA

Los modelos analizados cumplen con el requisito del estándar de esta prueba de acuerdo a su tipo.

NO PRESENTARON FUGAS

Los modelos analizados calificaron Excelente en Hermeticidad*.

RESISTIERON A LA TENSIÓN

Todos superaron la prueba de resistencia a la tensión.

*En los modelos en los que se detectaron defectos críticos, se seleccionaron guantes (de los cinco pares disponibles), en buen estado para llevar a cabo esta prueba.

SUS TALLAS NO SON CORRECTAS

Encontramos modelos que presentan dimensiones mayores o menores respecto a la talla declarada.

	Talla verificada	Talla declarada
Altex/Guantes multiusos en colores brillantes. México	9 G	8
Aurrera/Guantes satinados. México	8 M	8 ½
GOLDEN HILLS/Guantes ambidiestros. Tailandia	9 G	M
Great Value/Guantes de uso rudo. México	9 G	8 ½
Great Value/Guantes afelpados antiderrapante. China	10 XG	L
Scotch-Brite/Guantes multiusos con puntas reforzadas y afelpado. Sri Lanka	8 M	7-7 ½
Scotch-Brite/Guantes para cocina y afelpados. Sri Lanka	9 G	G 8 - 8 ½
Spontex/Guantes con capa reforzada de nitrilo y manga extra larga, con interior afelpado de algodón. Malasia	7 CH	7 - 7½ MD
Precissimo/Guantes afelpados con antiderrapante. México	9 G	8 L
Precissimo/Guantes satinados con antiderrapante. México	9 G	8 L
Quality Day/Guantes con aroma y decorados. México	9 G	8 MD
Vileda/Guantes con forro de algodón/EXTRA SENSATION. Malasia	11 EG	L 9

RECOMENDACIONES

De Compra

ADQUIÉRELOS EN COMERCIOS ESTABLECIDOS

Así te aseguras que se encuentren en buen estado. Los guantes que se venden en la calle suelen estar en contacto directo con la luz del sol por periodos prolongados, lo cual los degrada, al igual que el calor en exceso.

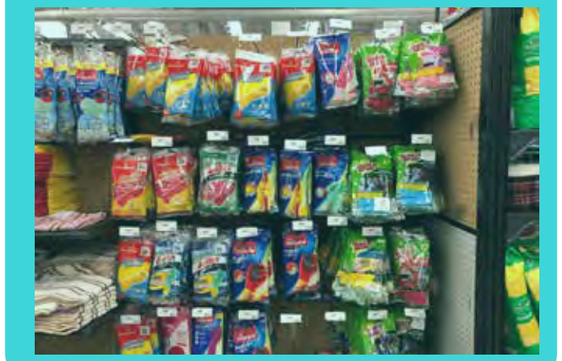

REVISA BIEN EL EMPAQUE

Considera que si se encuentra abierto o en mal estado los guantes podrían estar dañados o perforados.

CHECA LA TALLA

Verifica la talla para que el ajuste a tus manos sea adecuado. Algunos empaques indican mediante un gráfico (en el cual podrás colocar tu mano) la talla o tamaño más adecuado para tus manos.

CONSIDERA SUS CARACTERÍSTICAS

Algunos guantes cuentan con antiderrapante en dedos y palma para mejorar su agarre, otros, en su interior, tienen un acabado afelpado para mayor comodidad.

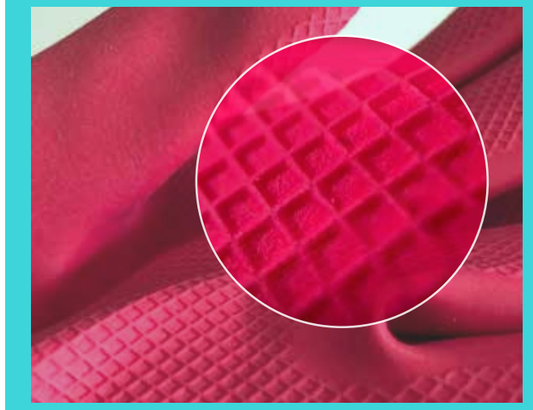

De Uso

NO LOS SEQUES AL SOL

Cuando termines de usarlos enjuágalos y ponlos a secar en un lugar ventilado (preferentemente con los dedos hacia arriba), sin que queden expuestos al sol o a temperaturas ambiente altas.

NO LOS MOJES POR DENTRO

Evita que les entren líquidos o humedad.

REVÍSALOS ANTES DE PONÉRTELOS

Con el uso pueden sufrir desgarros o pequeñas perforaciones no visibles a simple vista. Estíralos un poco en diferentes secciones, como la palma o los dedos para detectar fisuras o perforaciones.

NO LOS USES CON SUSTANCIAS QUE ATACAN AL LÁTEX

Evita ponerlos en gasolina, aceite mineral, thinner, aguarrás y solventes en general, porque estas sustancias los degradan.

SÉ CUIDADOSO AL UTILIZARLOS

Toma en cuenta las recomendaciones de uso y advertencias de los productos de limpieza que uses.

IDENTIFICA CUANDO YA NO SEAN ÚTILES

Será cuando haya partes del guante que en su interior han quedado unidas, impidiendo que introduzcas los dedos o la mano de manera suave y sin obstáculos.

Sustentabilidad

Una vez que han terminado su vida útil no es posible reutilizarlos; sin embargo, dado que se trata de un material de origen natural, su degradación en el ambiente (aunque lenta) se lleva a cabo con los años.