



18 de febrero de 2022

La estimación de superficie sembrada frijol y maíz grano en del estado de Aguascalientes fue generada mediante 200 parcelas georreferenciadas y el análisis satelital de 6 imágenes SPOT, las cuales son obtenidas por la Estación de Recepción México ([ERMEX-SIAP](#)).



Figura 1. Zonas agrícolas de Aguascalientes, Aguascalientes, México.

De las 154,655 hectáreas identificadas como [zonas susceptibles de ser cultivadas](#), el **68.2%** está cubierta por este tipo de cultivos, destacando el municipio de **Aguascalientes** con cerca de **20,518** hectáreas sembradas. Por su parte, el **maíz grano** es el más representativo con **81,297.5 hectáreas sembradas** en el Estado.

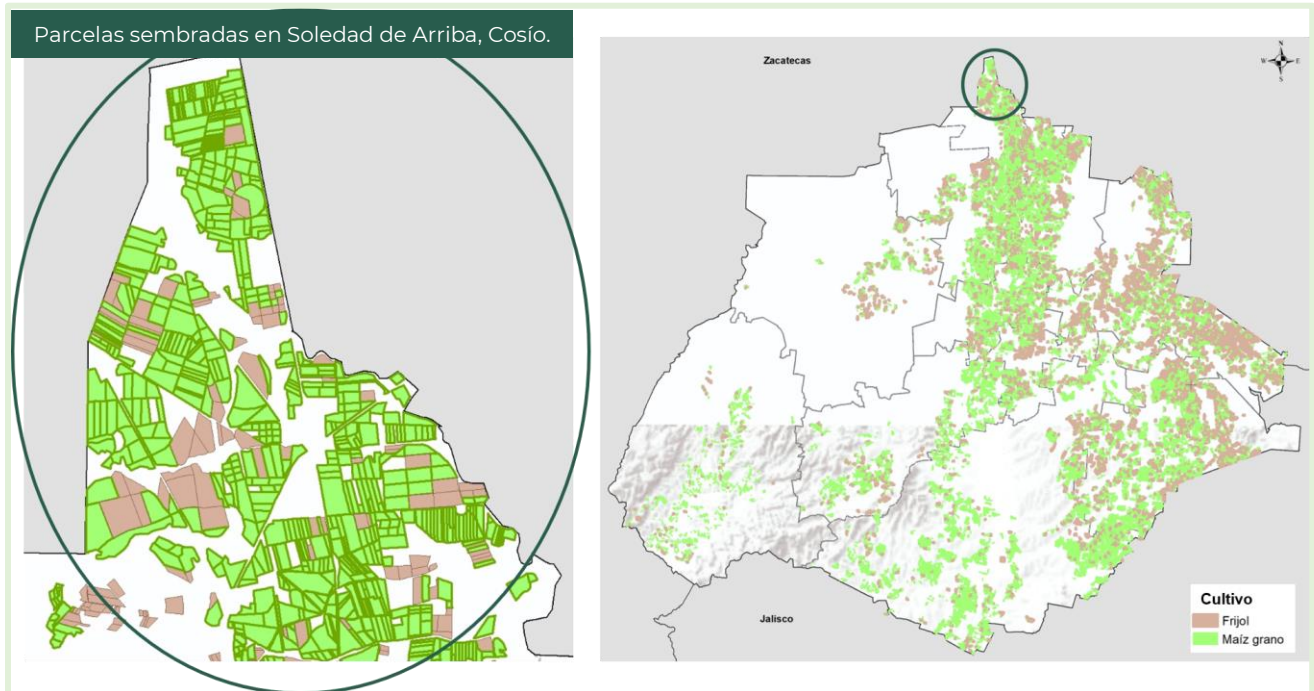

Figura 2. Datos a nivel estatal, municipal, predio y/o parcela.