

# Segundo Estimado de Producción de Caña y Azúcar Zafra 2021/22

---

Febrero de 2022

Considerando cortes terminados al 15 de enero de 2022



**AGRICULTURA**  
SECRETARÍA DE AGRICULTURA Y DESARROLLO RURAL



**CONADESUCA**  
COMITÉ NACIONAL PARA EL DESARROLLO  
SUSTENTABLE DE LA CAÑA DE AZÚCAR



**2022** Ricardo Flores  
Año de Magón  
PRECURSOR DE LA REVOLUCIÓN MEXICANA

# Fechas de término del Segundo Estimado de Producción de Caña y Azúcar Zafra 2021/22



**CONADESUCA**

COMITÉ NACIONAL PARA EL DESARROLLO SUSTENTABLE DE LA CAÑA DE AZÚCAR

Ingenio	Fechas de término
<b>Calipam</b>	<b>01-mar-22</b>
San Miguel del Naranjo	04-abr-22
Central La Providencia	07-abr-22
Lázaro Cárdenas	08-abr-22
Central Motzorongo	09-abr-22
El Refugio	10-abr-22
Eldorado	12-abr-22
Constancia	16-abr-22
El Higo	23-abr-22
Central San Miguelito	24-abr-22
Central Progreso	26-abr-22
Emiliano Zapata	30-abr-22
Pedernales	30-abr-22
Santa Clara	30-abr-22
Quesería	04-may-22
San Francisco Ameca	04-may-22

Ingenio	Fechas de término
Cia. La Fe (Pujilic)	04-may-22
José María Morelos	05-may-22
San José de Abajo	07-may-22
El Carmen	07-may-22
La Margarita	07-may-22
Tala	07-may-22
Huixtla	07-may-22
Tamazula	07-may-22
Melchor Ocampo	07-may-22
La Gloria	12-may-22
Central El Potrero	12-may-22
Adolfo López Mateos	13-may-22
San Nicolás	13-may-22
Central Casasano	14-may-22
San Cristóbal	15-may-22
Mahuixtlán	17-may-22

Ingenio	Fechas de término
El Modelo	17-may-22
Plan de San Luis	18-may-22
La Joya	18-may-22
Bellavista	22-may-22
El Molino	24-may-22
Plan de Ayala	25-may-22
Atencingo	25-may-22
Pánuco	28-may-22
San Pedro	28-may-22
Santa Rosalía	31-may-22
Tres Valles	01-jun-22
Alianza Popular	02-jun-22
CIASA (Cuatotolapam)	02-jun-22
Presidente Benito Juárez	04-jun-22
El Mante	15-jun-22
San Rafael de Pucté	17-jun-22
<b>Puga</b>	<b>04-jul-22</b>

## Nota:

- Con información de 49 ingenios que proporcionaron el 2do estimado de producción de caña y azúcar de la zafra 2021/22.
- Cifras presentadas en Grupo de Trabajo II: Grupo de Productividad en Campo, el día 3 de febrero de 2022.



# Fechas de término del Segundo Estimado de Producción de Caña y Azúcar Zafra 2021/22

Número de ingenios por semana que terminan zafra 2021/22			
Mes	Fecha de corte	Ingenios	Ingenios Acumulados
Marzo	05-mar-22	1	<b>1</b>
Abril	09-abr-22	4	5
	16-abr-22	3	8
	23-abr-22	1	9
	30-abr-22	5	<b>14</b>
Mayo	07-may-22	11	25
	14-may-22	5	30
	21-may-22	5	35
	28-may-22	6	<b>41</b>
Junio	04-jun-22	5	46
	18-jun-22	2	<b>48</b>
Julio	09-jul-22	1	<b>49</b>

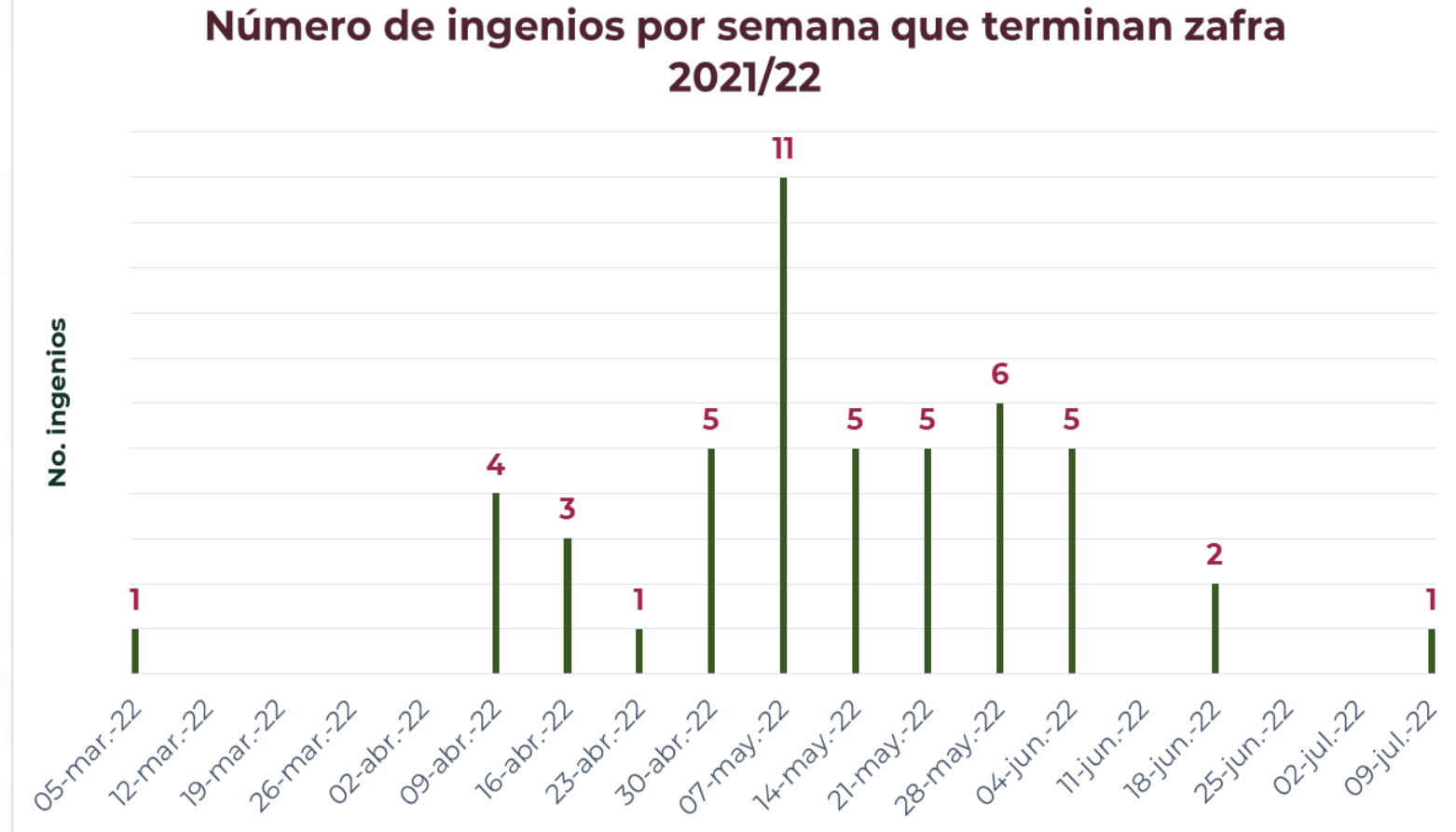

**Nota:**

- Con información de 49 ingenios que proporcionaron el 2do estimado de producción de caña y azúcar de la zafra 2021/22.
- Cifras presentadas en Grupo de Trabajo II: Grupo de Productividad en Campo, el día 3 de febrero de 2022.



# Segundo Estimado de Producción de Caña y Azúcar Zafra 2021/22



**CONADESUCA**

COMITÉ NACIONAL PARA EL DESARROLLO  
SUSTENTABLE DE LA CAÑA DE AZÚCAR

Superficie a industrializar (ha)	Caña a industrializar (t)	Rendimiento de campo (t/ha)	Azúcar a producir (t)	Rendimiento de fábrica (%)	Rendimiento agroindustrial (t/ha)
<b>801,863</b>	<b>54,122,092</b>	<b>67.50</b>	<b>6,111,717</b>	<b>11.29</b>	<b>7.62</b>

**Nota:**

- Con información de 49 ingenios que proporcionaron el 2do estimado de producción de caña y azúcar de la zafra 2021/22.
- Cifras presentadas en Grupo de Trabajo II: Grupo de Productividad en Campo, el día 3 de febrero de 2022.



# Segundo Estimado de Producción de Caña y Azúcar Zafra 2021/22

Azúcar refinado (t)	Azúcar blanco especial (t)	Azúcar estándar (t)	Azúcar mascabado (t)	Azúcar con pol < 99.2 (t)	Azúcar total (t)
<b>1,420,761</b>	<b>138,075</b>	<b>3,738,271</b>	<b>1,000</b>	<b>813,610</b>	<b>6,111,717</b>

**Nota:**

- Con información de 49 ingenios que proporcionaron el 2do estimado de producción de caña y azúcar de la zafra 2021/22.
- Cifras presentadas en Grupo de Trabajo II: Grupo de Productividad en Campo, el día 3 de febrero de 2022.



# Segundo Estimado de Producción de Caña y Azúcar Zafra 2021/22



**CONADESUCA**

COMITÉ NACIONAL PARA EL DESARROLLO  
SUSTENTABLE DE LA CAÑA DE AZÚCAR

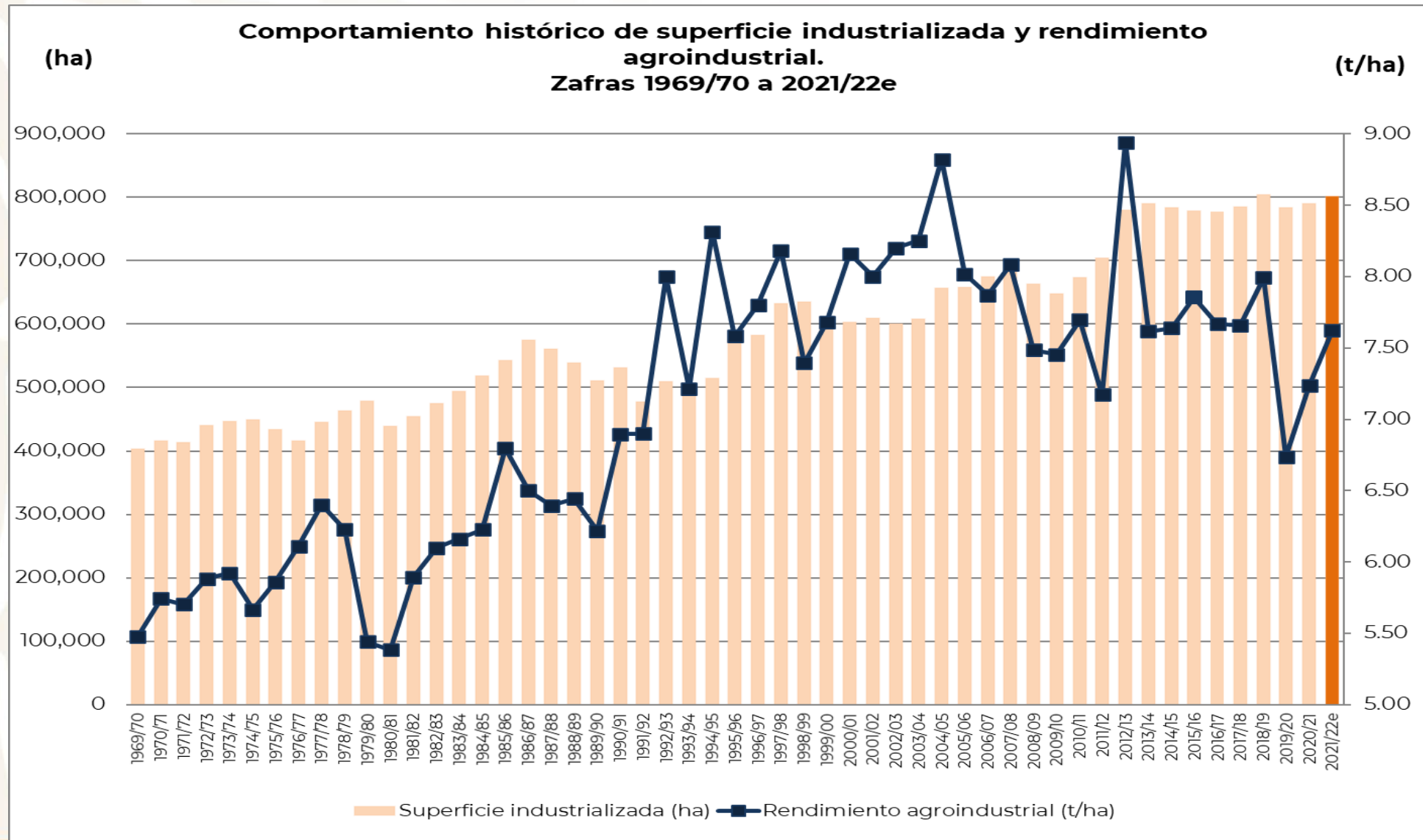

e: representa el 2do estimado de producción de caña y azúcar zafra 2021/22.



# Segundo Estimado de Producción de Caña y Azúcar Zafra 2021/22



**CONADESUCA**  
COMITÉ NACIONAL PARA EL DESARROLLO  
SUSTENTABLE DE LA CAÑA DE AZÚCAR

**Comportamiento histórico de caña molida bruta y rendimiento de campo.  
Zafras 1969/70 a 2021/22e**

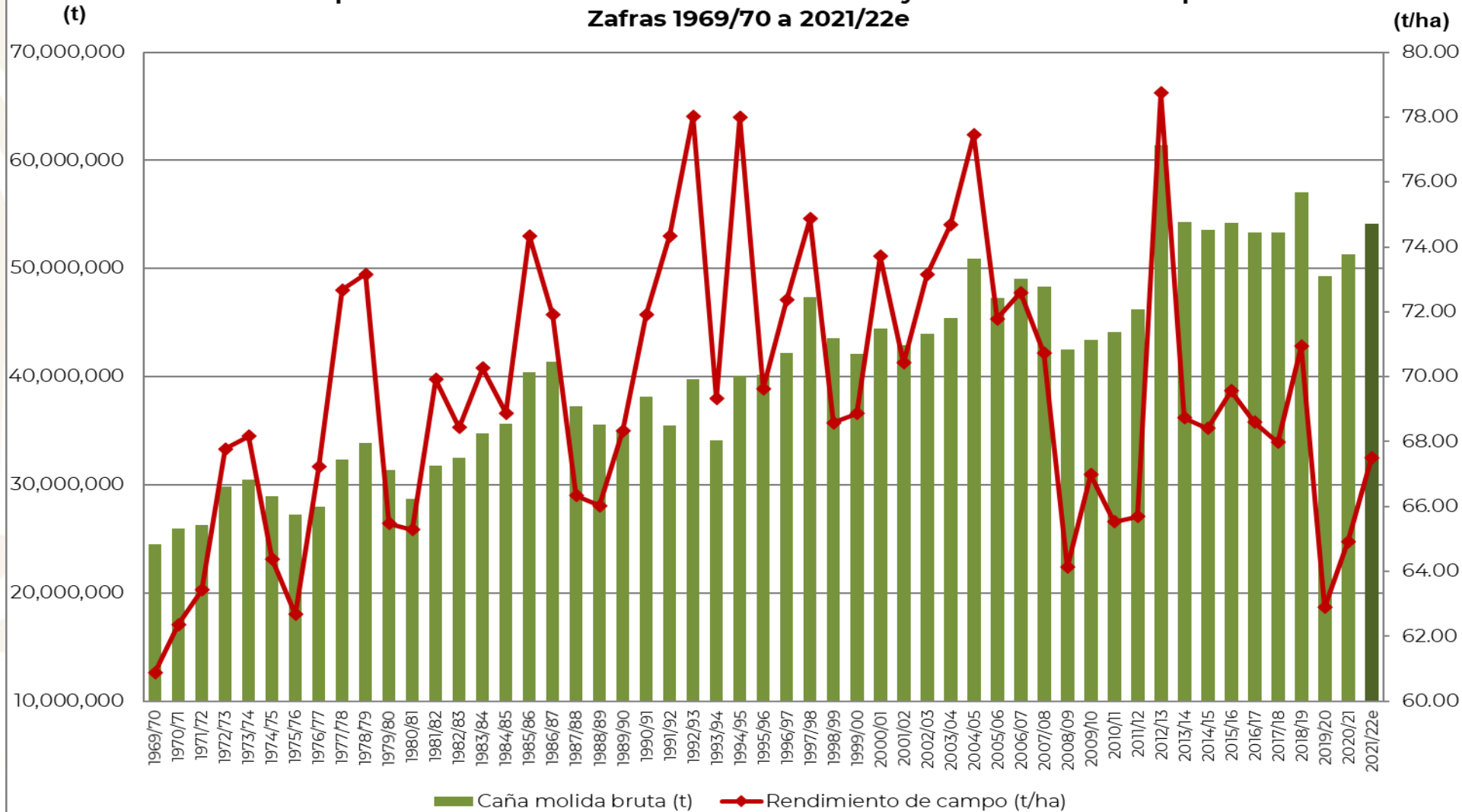

e: representa el 2do estimado de producción de caña y azúcar zafra 2021/22.



# Segundo Estimado de Producción de Caña y Azúcar Zafra 2021/22



**CONADESUCA**

COMITÉ NACIONAL PARA EL DESARROLLO  
SUSTENTABLE DE LA CAÑA DE AZÚCAR

**Comportamiento histórico de azúcar producida y rendimiento de fábrica.  
Zafras 1969/70 a 2021/22e**

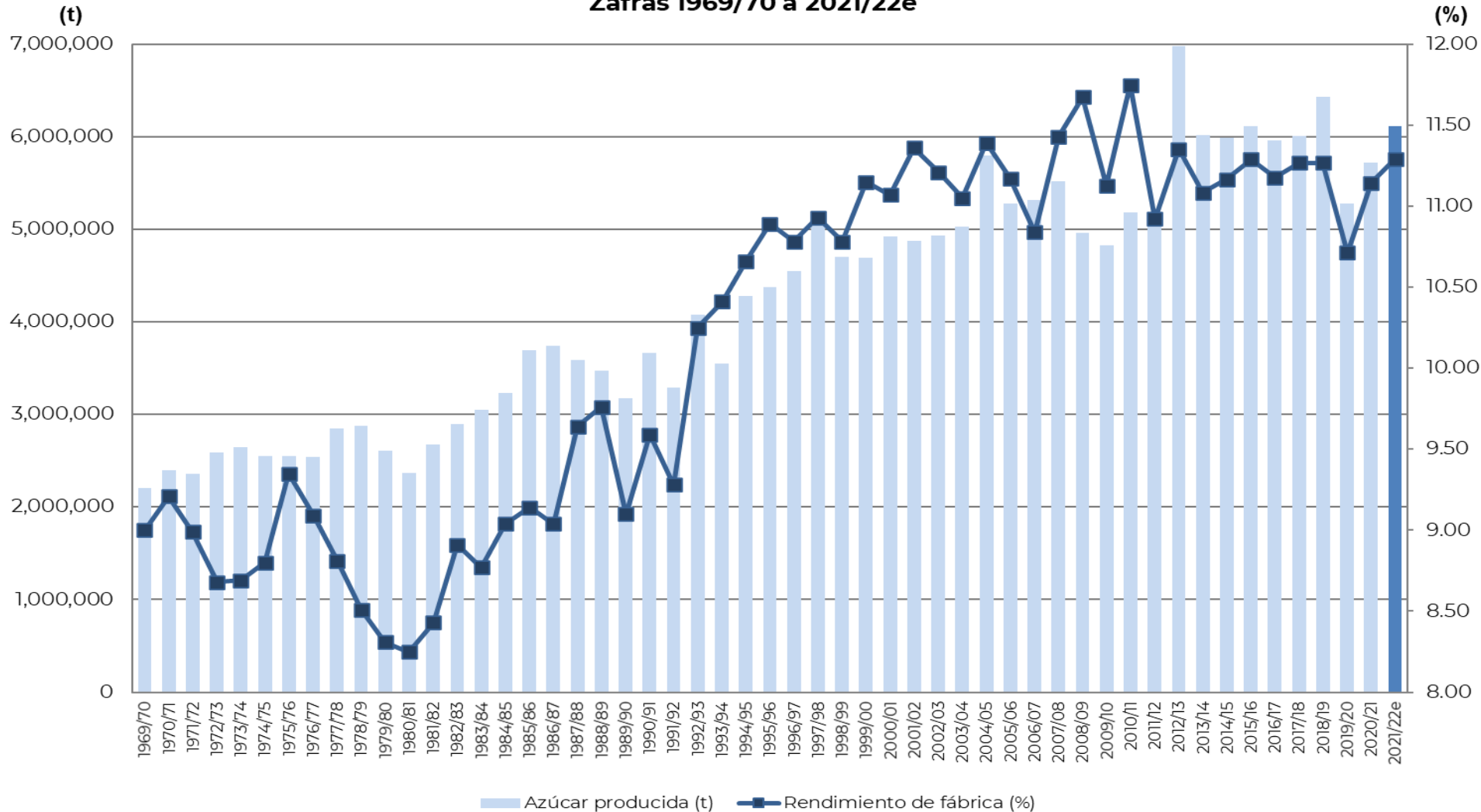

e: representa el 2do estimado de producción de caña y azúcar zafra 2021/22.

