Diciembre 14, 2021

Seguimiento Diario de Precios del Sector Primario

Productos con aumento de precio

Respecto de la semana anterior

- Limón con semilla $3.80 por kilo (13.0%)
- Pollo entero $2.43 por kilo (4.4%)
- Carne de res en canal 39 centavos por kilo (0.4%)
- Cebolla blanca 20 centavos por kilo (1.2%)
- Azúcar de caña 7 centavos por kilo (0.4%)

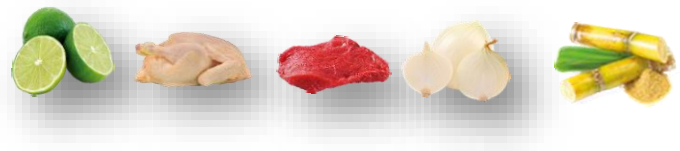

Seguimiento diario de precios al mayoreo (pesos/kilogramo)

PRODUCTO	PRECIO DEL DÍA	PRECIO ANTERIOR				VARIACIÓN											
		Día	Semana	Mes	Año	Día			Semanal			Mensual			Anual		
	14-dic-21	13-dic-21	06-10 dic	nov-21	dic-20	$	%	Inc. o Dis.	$	%	Inc. o Dis.	$	%	Inc. o Dis.	$	%	Inc. o Dis.
Limón con semilla[1/]	33.06	30.89	29.26	21.48	13.60	2.17	7.0	▲	3.80	13.0	▲	11.58	53.9	▲	19.46	143.1	▲
Pollo entero[2/]	57.56	57.56	55.13	49.81	49.96	0.00	0.0	=	2.43	4.4	▲	7.75	15.6	▲	7.60	15.2	▲
Carne de res en canal[3/]	89.17	89.92	88.78	84.31	72.18	-0.75	-0.8	▼	0.39	0.4	▲	4.86	5.8	▲	16.99	23.5	▲
Cebolla blanca[4/]	16.67	17.33	16.47	15.70	12.21	-0.66	-3.8	▼	0.20	1.2	▲	0.97	6.2	▲	4.46	36.5	▲
Azúcar de caña*[5/]	16.08	16.01	16.01	15.39	17.57	0.07	0.4	▲	0.07	0.4	▲	0.69	4.5	▲	-1.49	-8.5	▼

En el segundo día de la semana, los productos que aumentan de precio son:

- Pollo entero, a causa del aumento en los precios de los insumos necesarios para la producción y lo que implica la transportación (granos, alimentos balanceados, luz, gasolina y diésel), además, de que en la época decembrina se demanda más este producto.
- El limón con semilla, es consecuencia de las bajas temperaturas que siguen perjudicando el desarrollo y su volumen de producción, lo que provoca una menor oferta del cítrico en el mercado interno.
- La carne de res en canal, el mercado nacional se ve influenciado por el incremento en las cotizaciones internacionales, incidiendo en el precio de indiferencia, el cual es mayor para quedarse en el país.
- La cebolla blanca y caña de azúcar, es por el efecto de las variaciones en los precios (al alza) al momento de realizar la compra-venta al mayoreo en los andenes de los centros de abasto.

Los comentarios de las variaciones se realizan respecto al semanal.

Productos con disminución de precio

- Jitomate saladette $6.19 por kilo (20.7%)
- Chile serrano $4.47 por kilo (18.3%)
- Aguacate hass 6 centavos por kilo (0.1%)
- Naranja Valencia 4 centavos por kilo (0.4%)

Seguimiento diario de precios al mayoreo (pesos/kilogramo)

PRODUCTO	PRECIO DEL DÍA	PRECIO ANTERIOR				VARIACIÓN											
		Día	Semana	Mes	Año	Día			Semanal			Mensual			Anual		
	14-dic-21	13-dic-21	06-10 dic	nov-21	dic-20	$	%	Inc. o Dis.	$	%	Inc. o Dis.	$	%	Inc. o Dis.	$	%	Inc. o Dis.
Jitomate saladette	16.74	18.18	22.93	25.12	11.86	-1.44	-7.9	▼	-6.19	-27.0	▼	-8.38	-33.3	▼	4.88	41.1	▲
Chile serrano	20.00	22.00	24.47	44.91	12.45	-2.00	-9.1	▼	-4.47	-18.3	▼	-24.91	-55.5	▼	7.55	60.6	▲
Aguacate hass[6/]	44.86	44.31	44.92	44.49	28.35	0.55	1.2	▲	-0.06	-0.1	▼	0.37	0.8	▲	16.51	58.2	▲
Naranja valencia[7/]	10.10	10.35	10.14	10.34	7.07	-0.25	-2.4	▼	-0.04	-0.4	▼	-0.24	-2.4	▼	3.03	42.9	▲

El día de hoy, los productos que disminuyen de precio son:

- El jitomate saladette y chile serrano, es resultado del incremento en su producción en los principales estados productores, incluso ya son 33.3% y $55.5% menores al precio promedio del mes previo, respectivamente.
- El aguacate hass y naranja valencia, es consecuencia del aumento en su volumen de producción, incluso, de acuerdo con su estacionalidad, para el primer cultivo, diciembre es el mes con la mayor producción del año, se cosecha 10.7% del total anual.

Los comentarios de las variaciones se realizan respecto al semanal.

La información fue consultada a las 10:00 horas, con excepción de pollo que se realizó a las 12:00

* Producto de seguimiento semanal
Inc.: Incremento, Dis.: Disminución

1/ Incluye: limón c/semilla # 5
2/ Refiere al precio promedio
3/ Incluye: precio promedio de la carne en canal caliente y fría
4/ Incluye: bola y bola grande
5/ Refiere a azúcar estándar
6/ Incluye: aguacate hass primera y aguacate hass adelantado primera
7/ Incluye: naranja valencia mediana y grande

Nota: Precios promedio frecuente de los Centros de Abasto en Guadalajara (mercado de abasto Guadalajara), Ciudad de México (central de abasto de Iztapalapa) y Monterrey (mercado de abasto "Estrella").
Fuente: SIAP, con datos del Sistema Nacional de Información e Integración de Mercados (SNIIM).

Cualquier duda o comentario, contáctanos en:
gustavo.tenorio@siap.gob.mx

AGRICULTURA
SECRETARÍA DE AGRICULTURA Y DESARROLLO RURAL

SIAP
SERVICIO DE INFORMACIÓN AGROALIMENTARIA Y PESQUERA