

CÉDULA DE INSCRIPCIÓN

SEGUNDO CONCURSO DE ENSAYO UNIVERSITARIO SOBRE POLÍTICA EXTERIOR FEMINISTA

Título del ensayo

Datos de la persona participante

Nombre y apellidos

Lugar y fecha de nacimiento

Nacionalidad(es) actual(es)

Género

Estudios en curso

Institución académica de procedencia

Teléfonos

Correo electrónico

Educación

Formación académica y extracurricular

Estancias de estudios, intercambios académicos, culturales o de otra naturaleza

Publicaciones, estudios, investigaciones u obras

Participante o ponente en seminarios, congresos o encuentros académicos, culturales, sociales, económicos o de otra naturaleza

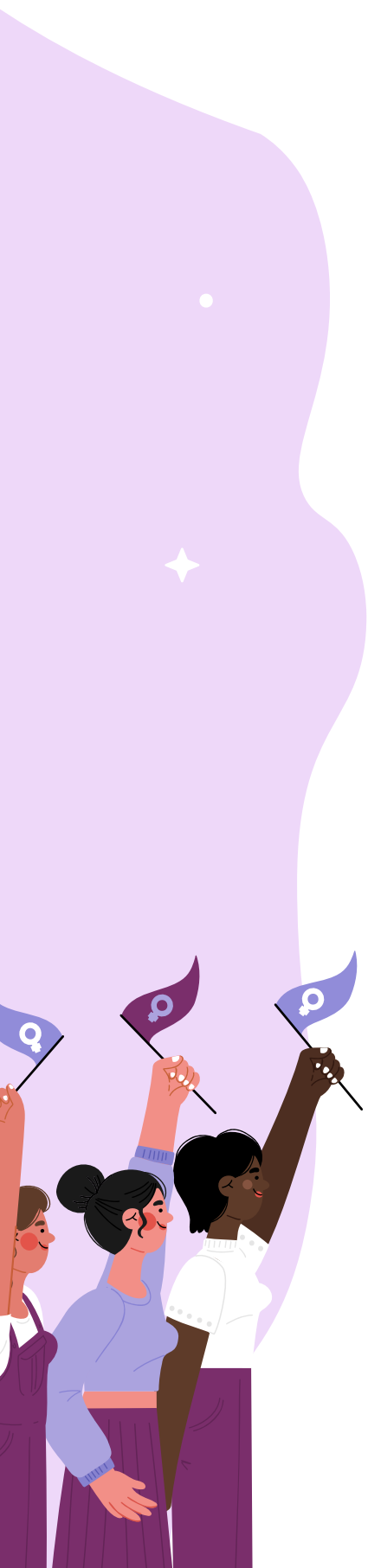

CÉDULA DE INSCRIPCIÓN

SEGUNDO CONCURSO DE ENSAYO UNIVERSITARIO SOBRE POLÍTICA EXTERIOR FEMINISTA

Desarrollo profesional

Trabajos o actividades laborales

Actividades de participación social y/o voluntariados

Pertenencia a sociedades, agrupaciones, asociaciones u organizaciones

Distinciones

Participación en concursos / competencias

Premios y distinciones recibidas

Habilidades

Idioma(s)

Paquetes computacionales

AVISO DE PRIVACIDAD:

Los datos personales recabados serán utilizados para identificar plenamente a la persona aspirante que desee participar en la convocatoria, así como verificar que cumpla con los requisitos de registro indicados en la misma.

El tratamiento que la Secretaría de Relaciones Exteriores da a los datos personales señalados, se hará de conformidad con lo establecido en el artículo 28, fracción XII de la Ley Orgánica de la Administración Pública Federal; artículo 8, fracciones III y XVI del Reglamento Interior de la Secretaría de Relaciones Exteriores, así como lo señalado en los artículos 4o, 16, 17 y 18 de la Ley General de Protección de Datos Personales en Posesión de Sujetos Obligados.

