

PROCEDIMIENTOS ESPECÍFICOS DE INSPECCIÓN EN RUMIANTES

Dirección de Movilización Nacional, Dirección de Programas de Inspección Fitozoosanitaria



AGRICULTURA

SECRETARÍA DE AGRICULTURA Y DESARROLLO RURAL



SENASICA

SERVICIO NACIONAL DE SANIDAD,
INOCUIDAD Y CALIDAD AGROALIMENTARIA



CONSIDERACIONES GENERALES

Los procedimientos se basan en las disposiciones oficiales publicadas en la NOM-031-ZOO-1995 Campaña Nacional contra la Tuberculosis Bovina, NOM-041-ZOO-1995 Campaña Nacional contra la Brucelosis en los animales, NOM-045-ZOO-ZOO-1995 Características zoonosanitarias para la operación de establecimientos donde se encuentran animales para ferias, exposiciones, subastas, tianguis y eventos similares y NOM-051-ZOO-1995 Trato humanitario en la movilización de animales.



REVISIÓN DOCUMENTAL

Personal auxiliar u oficial revisa los siguientes aspectos

1. Identifica si la mercancía que se moviliza es regulada por SADER

2. Si es regulada, verifica: mercancía, origen-destino y motivo de la movilización.

3. Constata estatus zoonosanitario en la liga <https://www.gob.mx/senasica/documentos/informes-de-la-situacion-zoonosanitaria-nacional-2020>, acorde a éste identifica la documentación oficial (CZM, documentos soporte) que se requiere para la movilización con base a la normativa vigente.

4. Verifica en los documentos presentados, que estén correctamente requisitados, con especial atención en datos de mercancía, cantidad, origen-destino, vigencia, folios, firma y sello.

5. Corrobora autenticidad de los folios en SINAMOPE o SNAM según corresponda, así como medidas de seguridad del CZM (QR, presencia de marcas invisibles, legibles a luz negra).

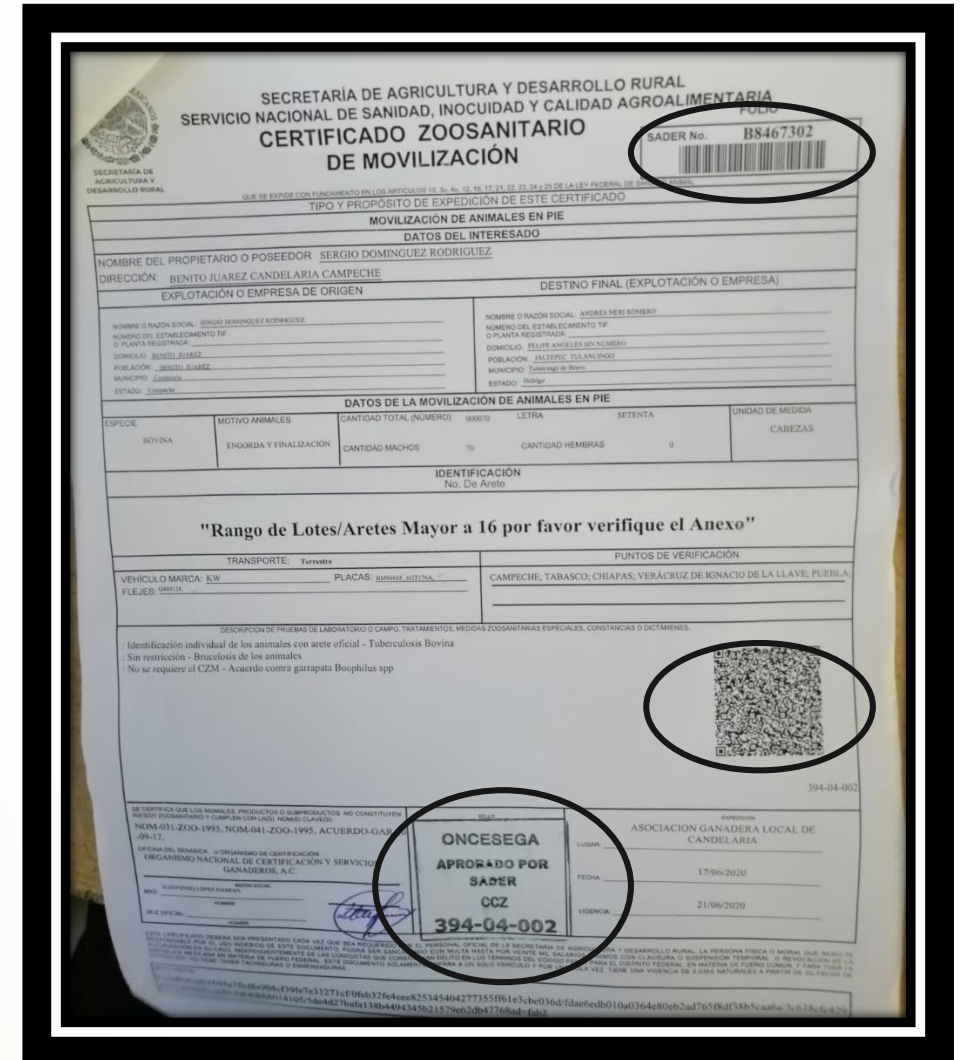

SECRETARÍA DE AGRICULTURA Y DESARROLLO RURAL
SERVICIO NACIONAL DE SANIDAD, INOCUIDAD Y CALIDAD AGROALIMENTARIA
CERTIFICADO ZOOSANITARIO DE MOVILIZACIÓN

QUE SE EXPIDE CON FUNDAMENTO EN LOS ARTÍCULOS 11, 16, 17, 18, 19, 20, 21, 22, 23, 24, 25, 26, 27, 28, 29, 30, 31, 32, 33, 34, 35, 36, 37, 38, 39, 40, 41, 42, 43, 44, 45, 46, 47, 48, 49, 50, 51, 52, 53, 54, 55, 56, 57, 58, 59, 60, 61, 62, 63, 64, 65, 66, 67, 68, 69, 70, 71, 72, 73, 74, 75, 76, 77, 78, 79, 80, 81, 82, 83, 84, 85, 86, 87, 88, 89, 90, 91, 92, 93, 94, 95, 96, 97, 98, 99, 100, 101, 102, 103, 104, 105, 106, 107, 108, 109, 110, 111, 112, 113, 114, 115, 116, 117, 118, 119, 120, 121, 122, 123, 124, 125, 126, 127, 128, 129, 130, 131, 132, 133, 134, 135, 136, 137, 138, 139, 140, 141, 142, 143, 144, 145, 146, 147, 148, 149, 150, 151, 152, 153, 154, 155, 156, 157, 158, 159, 160, 161, 162, 163, 164, 165, 166, 167, 168, 169, 170, 171, 172, 173, 174, 175, 176, 177, 178, 179, 180, 181, 182, 183, 184, 185, 186, 187, 188, 189, 190, 191, 192, 193, 194, 195, 196, 197, 198, 199, 200, 201, 202, 203, 204, 205, 206, 207, 208, 209, 210, 211, 212, 213, 214, 215, 216, 217, 218, 219, 220, 221, 222, 223, 224, 225, 226, 227, 228, 229, 230, 231, 232, 233, 234, 235, 236, 237, 238, 239, 240, 241, 242, 243, 244, 245, 246, 247, 248, 249, 250, 251, 252, 253, 254, 255, 256, 257, 258, 259, 260, 261, 262, 263, 264, 265, 266, 267, 268, 269, 270, 271, 272, 273, 274, 275, 276, 277, 278, 279, 280, 281, 282, 283, 284, 285, 286, 287, 288, 289, 290, 291, 292, 293, 294, 295, 296, 297, 298, 299, 300, 301, 302, 303, 304, 305, 306, 307, 308, 309, 310, 311, 312, 313, 314, 315, 316, 317, 318, 319, 320, 321, 322, 323, 324, 325, 326, 327, 328, 329, 330, 331, 332, 333, 334, 335, 336, 337, 338, 339, 340, 341, 342, 343, 344, 345, 346, 347, 348, 349, 350, 351, 352, 353, 354, 355, 356, 357, 358, 359, 360, 361, 362, 363, 364, 365, 366, 367, 368, 369, 370, 371, 372, 373, 374, 375, 376, 377, 378, 379, 380, 381, 382, 383, 384, 385, 386, 387, 388, 389, 390, 391, 392, 393, 394, 395, 396, 397, 398, 399, 400, 401, 402, 403, 404, 405, 406, 407, 408, 409, 410, 411, 412, 413, 414, 415, 416, 417, 418, 419, 420, 421, 422, 423, 424, 425, 426, 427, 428, 429, 430, 431, 432, 433, 434, 435, 436, 437, 438, 439, 440, 441, 442, 443, 444, 445, 446, 447, 448, 449, 450, 451, 452, 453, 454, 455, 456, 457, 458, 459, 460, 461, 462, 463, 464, 465, 466, 467, 468, 469, 470, 471, 472, 473, 474, 475, 476, 477, 478, 479, 480, 481, 482, 483, 484, 485, 486, 487, 488, 489, 490, 491, 492, 493, 494, 495, 496, 497, 498, 499, 500, 501, 502, 503, 504, 505, 506, 507, 508, 509, 510, 511, 512, 513, 514, 515, 516, 517, 518, 519, 520, 521, 522, 523, 524, 525, 526, 527, 528, 529, 530, 531, 532, 533, 534, 535, 536, 537, 538, 539, 540, 541, 542, 543, 544, 545, 546, 547, 548, 549, 550, 551, 552, 553, 554, 555, 556, 557, 558, 559, 560, 561, 562, 563, 564, 565, 566, 567, 568, 569, 570, 571, 572, 573, 574, 575, 576, 577, 578, 579, 580, 581, 582, 583, 584, 585, 586, 587, 588, 589, 590, 591, 592, 593, 594, 595, 596, 597, 598, 599, 600, 601, 602, 603, 604, 605, 606, 607, 608, 609, 610, 611, 612, 613, 614, 615, 616, 617, 618, 619, 620, 621, 622, 623, 624, 625, 626, 627, 628, 629, 630, 631, 632, 633, 634, 635, 636, 637, 638, 639, 640, 641, 642, 643, 644, 645, 646, 647, 648, 649, 650, 651, 652, 653, 654, 655, 656, 657, 658, 659, 660, 661, 662, 663, 664, 665, 666, 667, 668, 669, 670, 671, 672, 673, 674, 675, 676, 677, 678, 679, 680, 681, 682, 683, 684, 685, 686, 687, 688, 689, 690, 691, 692, 693, 694, 695, 696, 697, 698, 699, 700, 701, 702, 703, 704, 705, 706, 707, 708, 709, 710, 711, 712, 713, 714, 715, 716, 717, 718, 719, 720, 721, 722, 723, 724, 725, 726, 727, 728, 729, 730, 731, 732, 733, 734, 735, 736, 737, 738, 739, 740, 741, 742, 743, 744, 745, 746, 747, 748, 749, 750, 751, 752, 753, 754, 755, 756, 757, 758, 759, 760, 761, 762, 763, 764, 765, 766, 767, 768, 769, 770, 771, 772, 773, 774, 775, 776, 777, 778, 779, 780, 781, 782, 783, 784, 785, 786, 787, 788, 789, 790, 791, 792, 793, 794, 795, 796, 797, 798, 799, 800, 801, 802, 803, 804, 805, 806, 807, 808, 809, 810, 811, 812, 813, 814, 815, 816, 817, 818, 819, 820, 821, 822, 823, 824, 825, 826, 827, 828, 829, 830, 831, 832, 833, 834, 835, 836, 837, 838, 839, 840, 841, 842, 843, 844, 845, 846, 847, 848, 849, 850, 851, 852, 853, 854, 855, 856, 857, 858, 859, 860, 861, 862, 863, 864, 865, 866, 867, 868, 869, 870, 871, 872, 873, 874, 875, 876, 877, 878, 879, 880, 881, 882, 883, 884, 885, 886, 887, 888, 889, 890, 891, 892, 893, 894, 895, 896, 897, 898, 899, 900, 901, 902, 903, 904, 905, 906, 907, 908, 909, 910, 911, 912, 913, 914, 915, 916, 917, 918, 919, 920, 921, 922, 923, 924, 925, 926, 927, 928, 929, 930, 931, 932, 933, 934, 935, 936, 937, 938, 939, 940, 941, 942, 943, 944, 945, 946, 947, 948, 949, 950, 951, 952, 953, 954, 955, 956, 957, 958, 959, 960, 961, 962, 963, 964, 965, 966, 967, 968, 969, 970, 971, 972, 973, 974, 975, 976, 977, 978, 979, 980, 981, 982, 983, 984, 985, 986, 987, 988, 989, 990, 991, 992, 993, 994, 995, 996, 997, 998, 999, 1000.

REVISIÓN DOCUMENTAL

Características de documentos a revisar

CZM Preimpresos:

- Estar libre de tachaduras, enmendaduras o abreviaturas que supongan alteración o falsificación.
- Vigencia del MVZ que expide documento así como la firma y sello del centro de certificación.
- Presentar firma autógrafa y sello original de quien lo y que corresponda al centro de certificación o delegación que lo expide.
- Contener folio plasmado.
- Si el CZM es llenado a mano, que sea con letra legible y del mismo tono en todo el documento.
- Marcas de agua detectables en luz oscura.

CMZ Electrónico:

- Vigencia y firma del MVZ u oficial y sellos correspondiente.
- Expedición en el SINAMOPE (corroborar autenticidad del folio).
- Medidas de seguridad (QR). (Verificar los datos contenidos que coincidan: origen-destino, mercancía, etc.)

Documentación soporte:

- Estar libre de tachaduras, enmendaduras o abreviaturas que supongan alteración o falsificación.
- Presentar firma autógrafa y sello en original del personal que lo expide.
- Folios plasmados en apartado “Descripción de pruebas..”, en caso de presentar CZM.

RUMIANTES

Documentos soporte

Bovinos:

Tuberculosis (TB)

- Dictamen de prueba negativa de Tuberculina
- Constancia de hatos libres

Brucelosis (Br)

- Constancia de hatos libres.
- Constancia de prueba negativa.
- Constancia de Hatos en Control-Eradicación.
- Constancia de Hatos en Control-Intensivo.
- Constancia de Hatos en Control-Vacunación.
- Constancia de Vacunación.
- Constancia de Rebaño Libre.
- Constancia de Rebaño en control.

Garrapata *Boophilus*

- Constancia de tratamiento Garrapaticida.

Ovinos y Caprinos solo Br:

- Constancia de hatos libres.
- Constancia de prueba negativa.
- Constancia de Hatos en Control-Eradicación.
- Constancia de Hatos en Control-Intensivo.
- Constancia de Hatos en Control-Vacunación.
- Constancia de Vacunación.
- Constancia de Rebaño Libre.
- Constancia de Rebaño en control

Garrapata *Boophilus*

- Constancia de tratamiento Garrapaticida

RUMIANTES

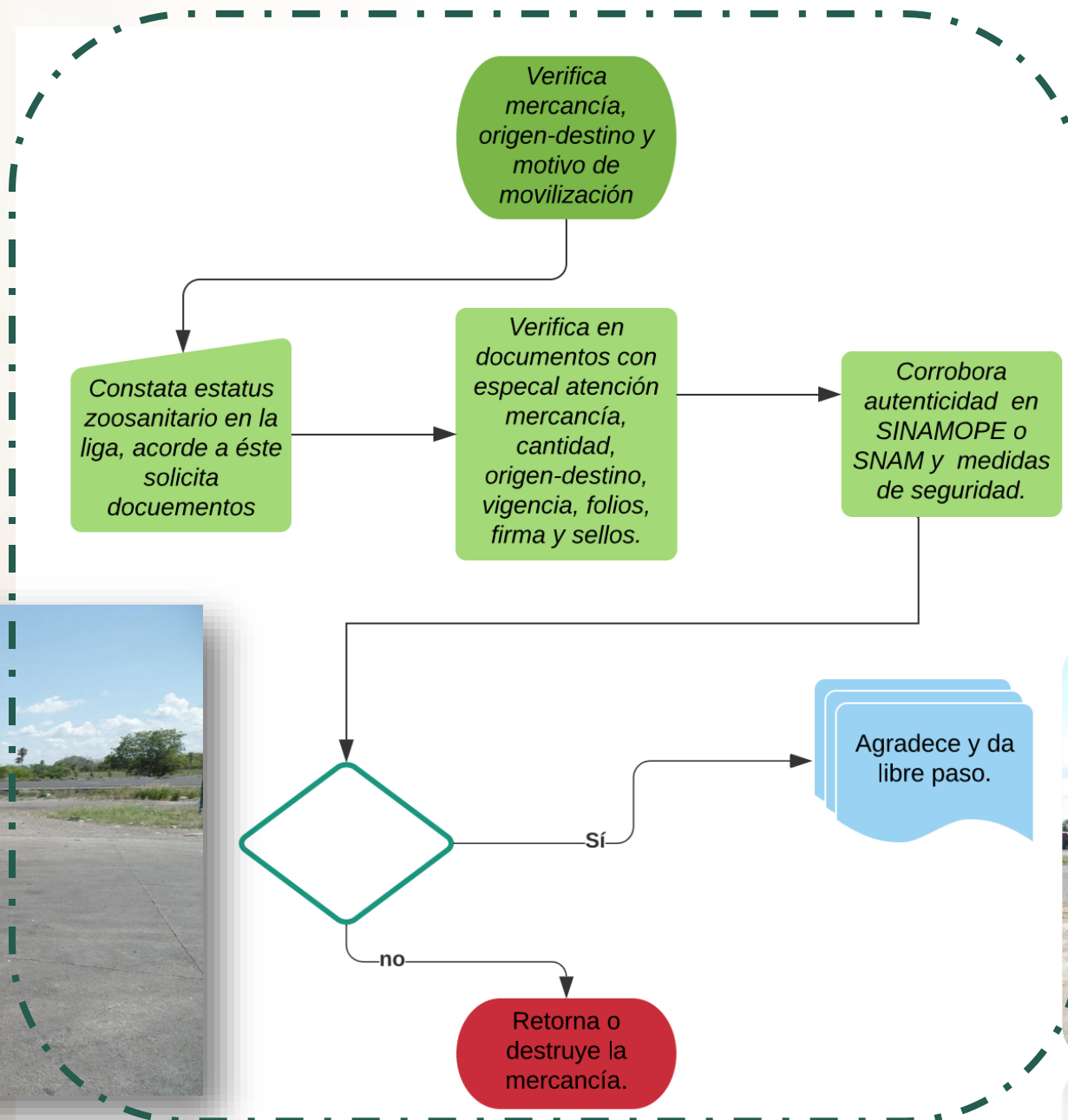

CONSIDERACIONES ESPECÍFICAS EN LA INSPECCIÓN DE RUMIANTES

1. Si el PVIF cuenta con corrales y lo autoriza DGIF para descargue

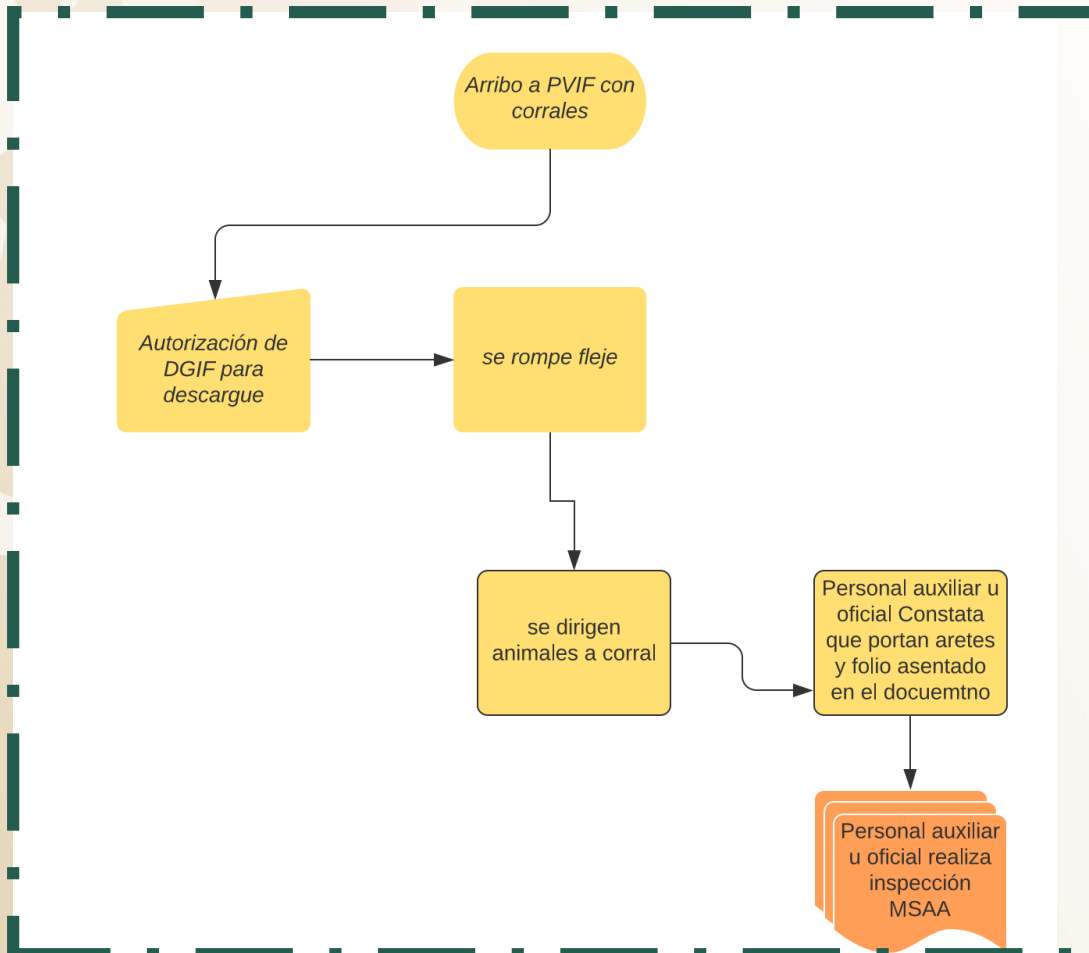

CONSIDERACIONES ESPECÍFICAS EN LA INSPECCIÓN DE RUMIANTES

2. Movilización de Toros de Lidia

1. Para animales indultados en plazas taurinas

Solo revisa CZM y dictámenes correspondientes

2. Si el destino es para sacrificio a plazas taurinas autorizadas y miembros ANCTL

Solo revisa CZM (Oficio Circular 26/2013)

Nota: Únicamente se movilizan a origen y no podrán ser movilizados a una zona de mayor estatus zosanitario

3. Rumiantes con destino a sacrificio en rastro

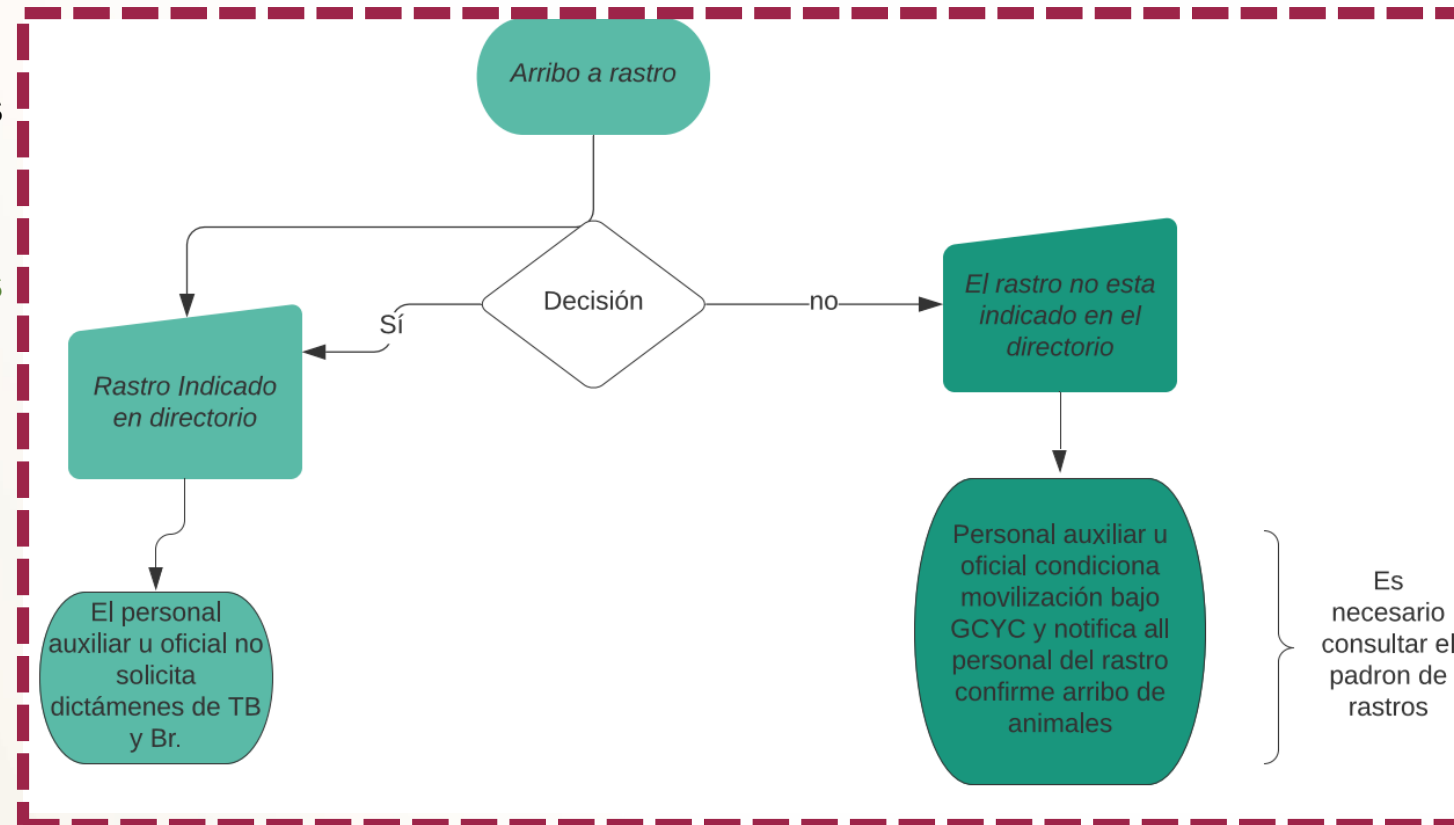

CONSIDERACIONES ESPECÍFICAS EN LA INSPECCIÓN DE RUMIANTES

4. Movilizaciones de bovinos que presenten dictamen de prueba negativa de Tb.

Personal auxiliar u oficial constata en el documento de soporte especifique:

- La prueba se realizó en la del pliegue caudal.
- Entre la fecha de aplicación de tuberculina y de lectura haya transcurrido 72 (\pm 6 horas).
- El número de animales en el DPN corresponda a lo asentado en el CZM. **No debe haber menos que en lo señalado en el CZM.**
- Si detectan reactores en el DPN de pliegue caudal, solicita DPN de prueba cervical comparativa corroborando folios de aretes anteriormente marcados como reactor.

VISTA HERMOSA		LAZARO CARDENAS	
COMBIO ELECTRONICO			
UBICACIÓN GEOGRÁFICA (BRADOS DECIMALES)		CLAVE DE LA UNIDAD DE PRODUCCIÓN (UPP) O PRESTADOR DE SERVICIOS GANADEROS (PSG)	
LATITUD	LONGITUD		
MUNICIPIO / POBLACIÓN		CODIGO POSTAL	ESTADO
SAN PEDRO TAPANATEPEC		SAN PEDRO TAPANATEPEC	OAXACA
TIPO DE PRUEBA REALIZADA		RESUMEN DE RESULTADOS	
CAUDAL		INEYECCIÓN	11/06/2020 14:00 HORA
TOTAL DE HATO A CONSTATAR O PARTIDA A MOVILIZAR O ANIMALES		LECTURA	11/06/2020 14:00 HORA
85		SOSPECHOSOS	0
REACTORES		0	EXENCIÓN DE PRUEBA
FUNCIÓN ZOOTECNICA		TOTAL	85
LECHE <input type="checkbox"/>	CARNE <input checked="" type="checkbox"/>		
MIXTO <input type="checkbox"/>			
		VIGENCIA	11 06 2020
			DIA MES AÑO

CONSIDERACIONES ESPECÍFICAS EN LA INSPECCIÓN DE RUMIANTES

5. Constancia de Tratamiento Garrapaticida

Solo se solicita al ganado que tiene como destino zona en erradicación o Libre.

Las movilización dentro de las zonas en control queda exenta de presentarla.

6. Los ovinos y caprinos quedan exentos de presentar requisitos de Tb.



INSPECCIÓN FÍSICA

El personal oficial o auxiliar revisa los siguientes aspectos

- Concordancia de las placas del vehículo, especie y cantidad con las asentadas en la documentación oficial. Si no se puede corroborar cantidad por condiciones del PVIF, sitio o vehículo, se omite.
- Integridad de fleje(s) y concordancia con lo asentado en el documento oficial.
- Se encuentren animales adicionales
- Falta de identificador o folios de aretes asentados en el documento oficial.
- Presencia de garrapata *Boophilus* spp.
- Detección de Miasis.



CONSTANCIA DE TRATAMIENTO GARRAPATICIDA

Personal oficial o auxiliar en la inspección física

Revisar en los animales en las patas, abdomen, pliegues, dentro del oído y cola ya que las garrapatas adultas prefieren adherirse a estos sitios.



Si se encuentran se toma muestra para envío a laboratorio



MIASIS

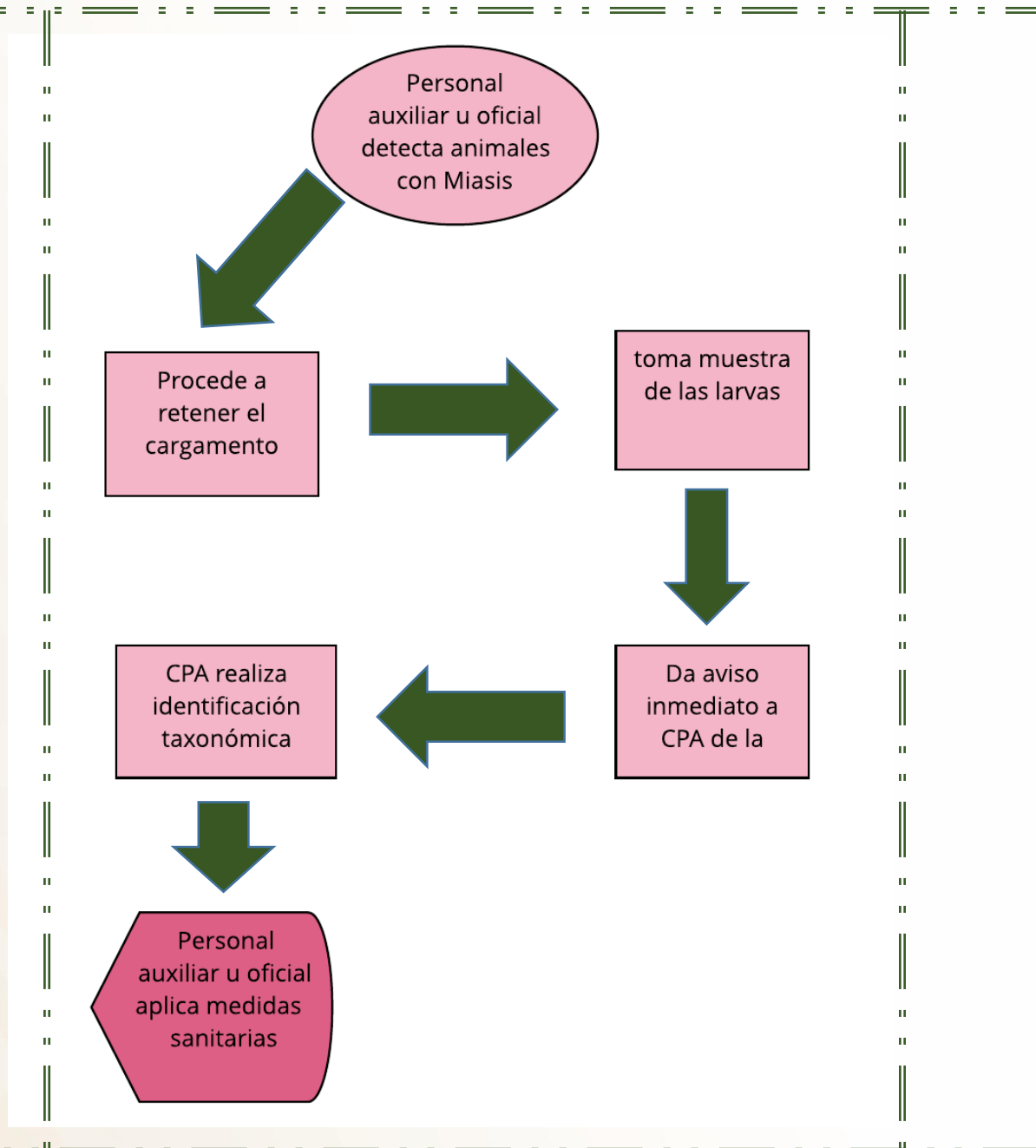

MIASIS

Inspección física

1. Personal auxiliar u Oficial busca en el animal presencia de heridas o tumoraciones (barros).

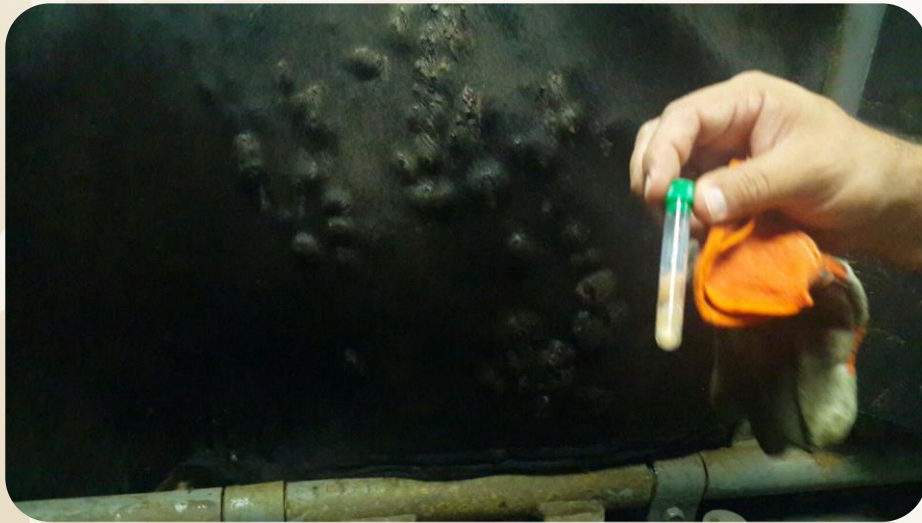

3. Envía la muestra a CPA para su identificación y aplica medidas sanitarias.

2. Una vez identificado hace presión en la tumoración u observación de herida en busca de larvas o huevecillos, para la toma de la muestra.



MOTIVOS DE INCUMPLIMIENTO

- Falta de documentación oficial y documentos soporte.
- Detectar irregularidades y/o mal requisitado (falta de firmas, sellos, placas del vehículo, fecha de emisión).
- Vencimiento de la vigencia.
- Animales reactivos TB, Br.
- Plaza de toros destinada no este autorizada por la Secretaría.



Concordancia de:

- Placas del vehículo asentadas en el CZM.
- Cantidad y especie indicada en CZM.
- Identificación de los animales con documentos.

¡GRACIAS!



AGRICULTURA
SECRETARÍA DE AGRICULTURA Y DESARROLLO RURAL



SENASICA
SERVICIO NACIONAL DE SANIDAD,
INOCUIDAD Y CALIDAD AGROALIMENTARIA

