

Superficie susceptible de ser cultivada de Tamaulipas

La Frontera Agrícola tiene clasificadas **2,285,486** hectáreas de agricultura y pastos en el estado durante el periodo 2019-2020, para este caso específico se han registrado cambios de modalidad de uso agrícola detectados a través del análisis del decimosexto [cubrimiento nacional de imágenes SPOT](#). [Ver mapa 1](#)

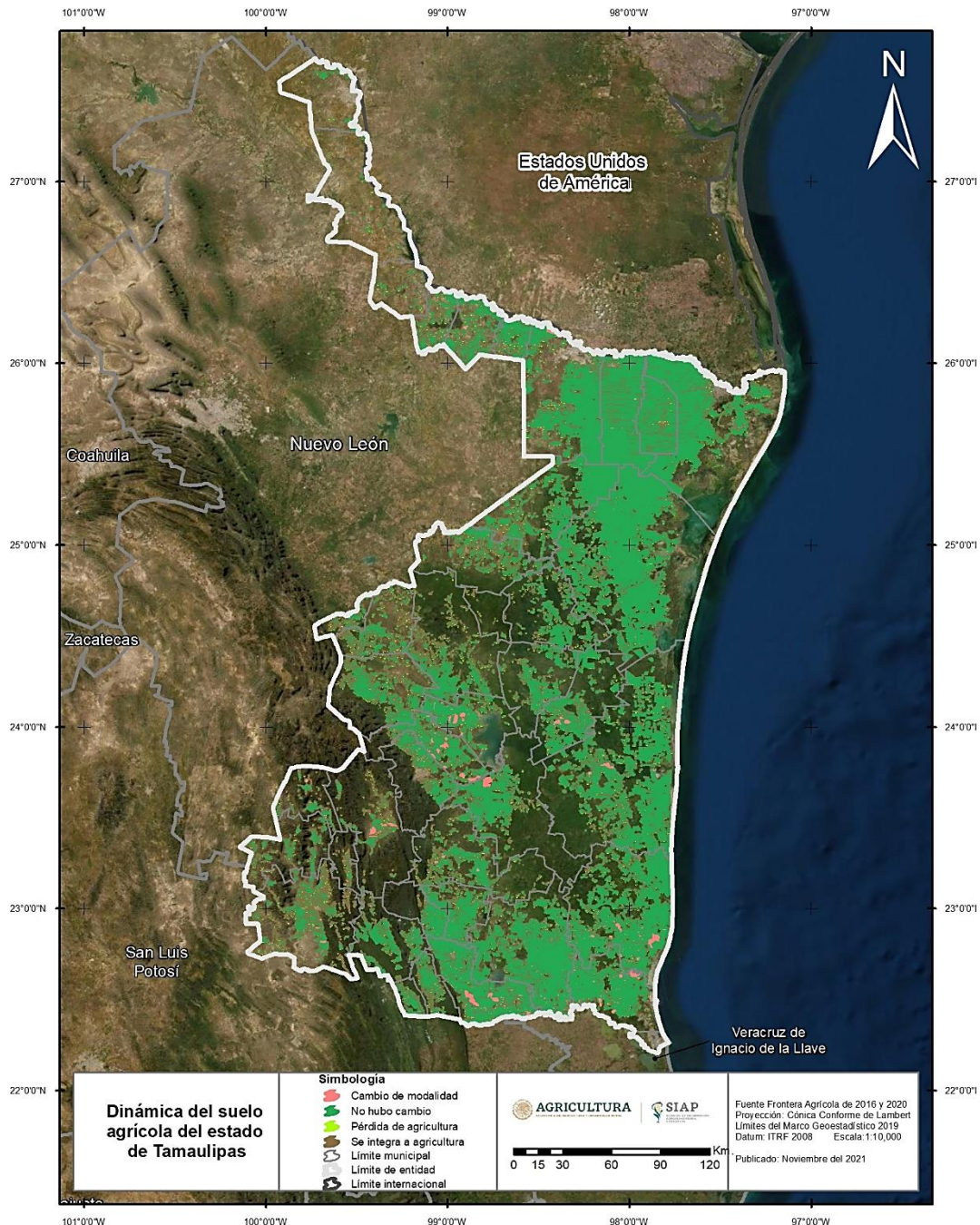

Mapa 1. Dinámica del suelo agrícola de Tamaulipas. Período 2019-2020. Frontera Agrícola de México. Esc. 1:10,000. SIAP-SADER.

Superficie susceptible de ser cultivada de Tamaulipas

7% de las superficies de Tamaulipas, presentaron cambios de modalidad de uso agrícola **161,566 ha.** en su mayoría están representadas por superficies perdidas de pasto. Ver gráfica 1.

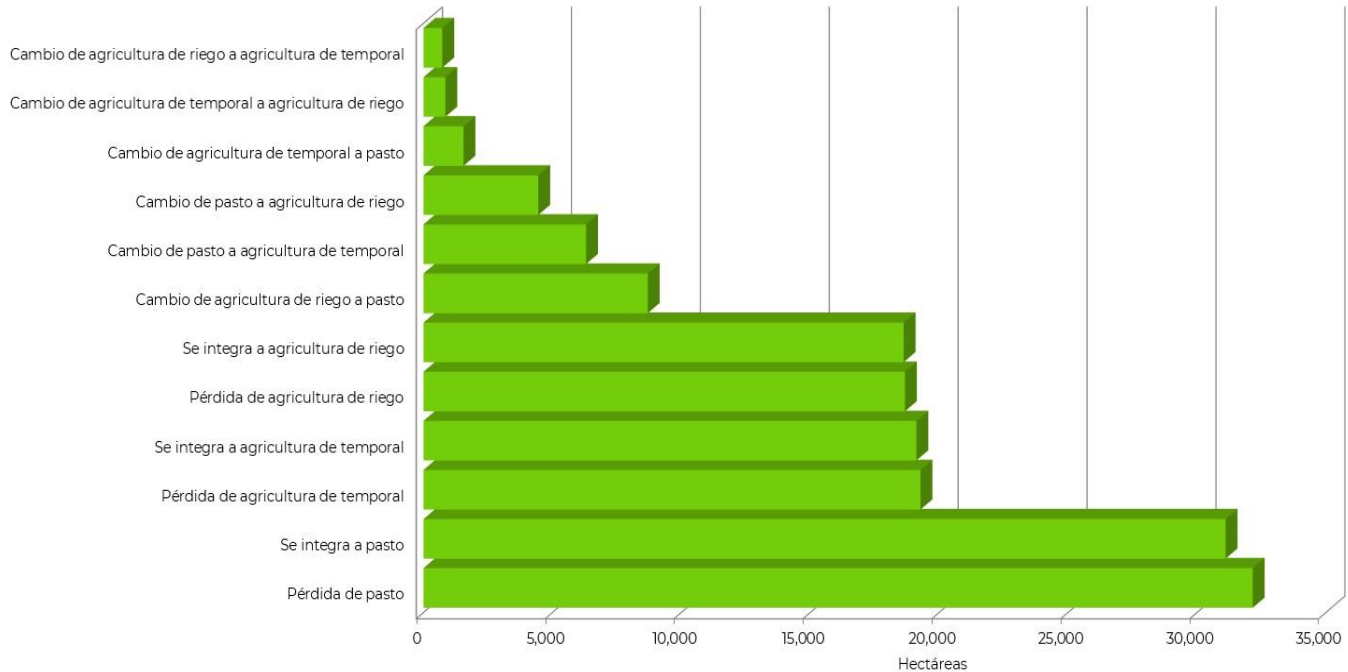

Gráfica 1: Cambio de modalidad de uso agrícola de Tamaulipas. Periodo 2019-2020. Frontera Agrícola de México. Esc. 1:10,000. SIAP-SADER.

- Pérdida de agricultura de temporal
- Cambio de agricultura de temporal a pasto
- Cambio de agricultura de riego a pasto
- Pérdida de agricultura de riego
- Se integra a pasto
- Pérdida de pasto

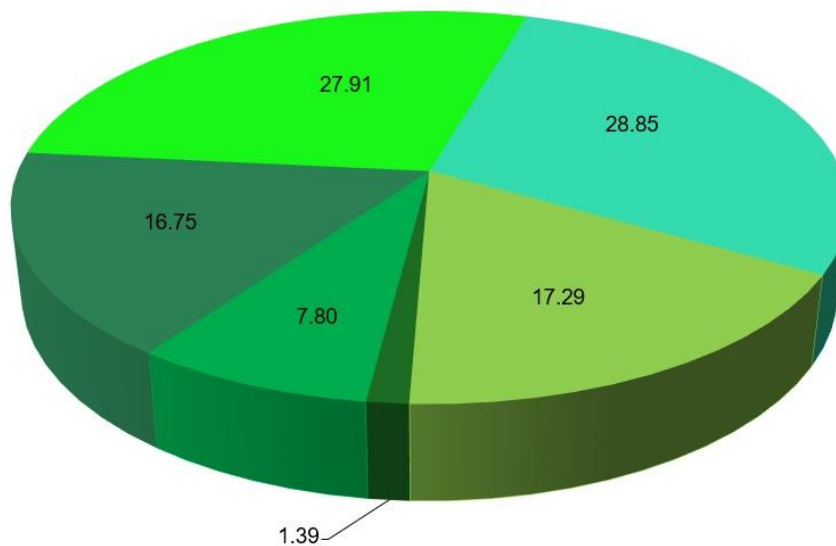

Gráfica 2: Superficie susceptible de ser cultivada de Tamaulipas. Periodo 2019-2020. Frontera Agrícola de México. Esc. 1:10,000. SIAP-SADER.

Superficie susceptible de ser cultivada de Tamaulipas

En el año 2020 se clasificaron como superficies susceptibles de ser cultivadas: **111,482** hectáreas que representan **4.8%** de la superficie agrícola del estado. [Ver gráfica y mapa 2](#)

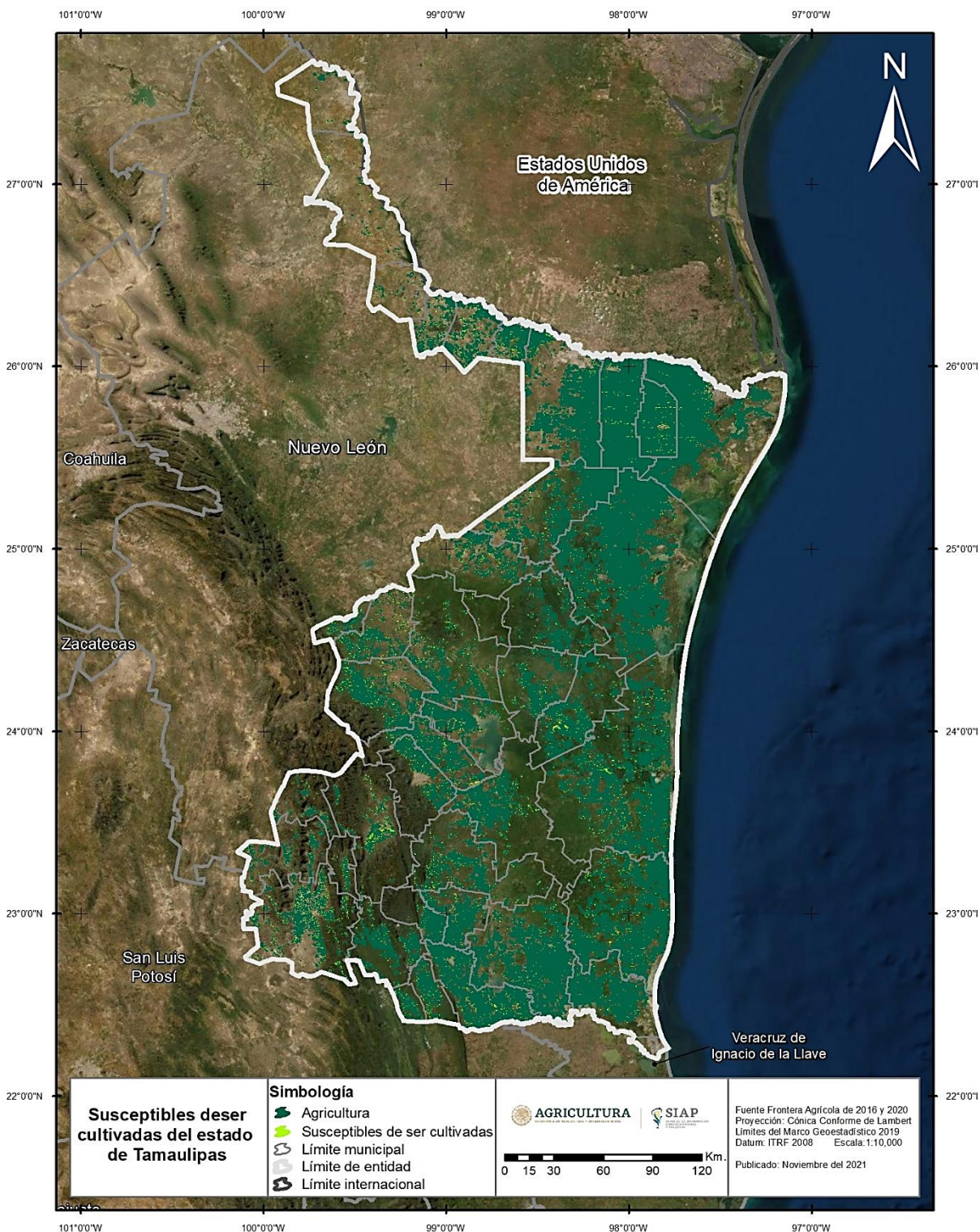

Mapa 2: Superficie susceptible de ser cultivada de Tamaulipas. Año 2020. Frontera Agrícola de México. Esc. 1:10,000. SIAP-SADER.