Noviembre 5, 2021

Seguimiento Diario de Precios del Sector Primario

Productos con aumento de precio

Respecto de la semana anterior

- Chile serrano $6.07 por kilo (13.8%)
- Carne de res en canal $1.49 por kilo (1.78%)
- Limón con semilla $1.43 por kilo (7.7%)
- Jitomate saladette $1.41 por kilo (7.2%)
- Pollo entero $1.00 por kilo (2.1%)
- Frijol peruano 40 centavos por kilo (1.2%)

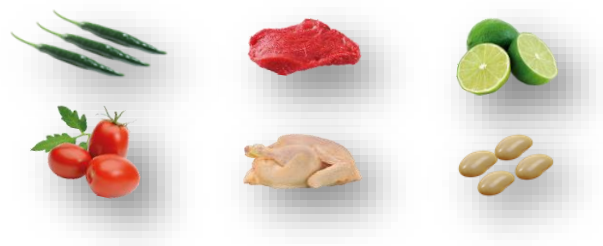

Seguimiento diario de precios al mayoreo (pesos/kilogramo)

PRODUCTO	PRECIO DEL DÍA	PRECIO ANTERIOR				VARIACIÓN											
		Día	Semana	Mes	Año	Día			Semanal			Mensual			Anual		
	05-nov-21	04-nov-21	25-29 oct	oct-21	nov-20	$	%	Inc. o Dis.	$	%	Inc. o Dis.	$	%	Inc. o Dis.	$	%	Inc. o Dis.
Chile serrano	50.00	51.67	43.93	39.34	17.96	-1.67	-3.2	▼	6.07	13.8	▲	10.66	27.1	▲	32.04	178.4	▲
Carne de res en canal[1/]	85.54	85.54	84.05	83.97	71.82	0.00	0.00	=	1.49	1.78	▲	1.57	1.9	▲	13.72	19.1	▲
Limón con semilla[2/]	19.94	20.11	18.51	19.31	16.49	-0.17	-0.8	▼	1.43	7.7	▲	0.63	3.3	▲	3.45	20.9	▲
Jitomate saladette	20.91	20.99	19.50	18.07	16.04	-0.08	-0.4	▼	1.41	7.2	▲	2.84	15.7	▲	4.87	30.3	▲
Pollo entero[3/]	49.56	48.63	48.56	47.84	42.05	0.93	1.9	▲	1.00	2.1	▲	1.72	3.6	▲	7.52	17.9	▲
Frijol peruano*[4/]	34.80	34.80	34.40	35.20	42.63	0.00	0.0	=	0.40	1.2	▲	-0.40	-1.1	▼	-7.83	-18.4	▼

Hoy viernes, los productos que subieron de precio son:

- El chile serrano se mantiene elevado con respecto a semanas previas, debido a los fenómenos meteorológicos en entidades productoras como San Luis Potosí, Sinaloa y Puebla, a pesar que ha mejorado respecto al día ayer ($51.67), su cotización sigue fluctuando en precios altos, debido a la comercialización, que se ve afectada por los costos que implican la transportación del cultivo (diésel, gasolina, peaje, cuotas).
- El precio de la carne de res en canal y pollo entero, está influido por el comportamiento de los precios a nivel internacional, también se ha elevado por el incremento de las cotizaciones en materias primas (granos), alimentos balanceados y energéticos (luz, gasolina y diésel), que trae como consecuencia un aumento en los costos de producción.
- Limón con semilla, jitomate saladette y frijol peruano, resulta de la variación de precios en la compra-venta que se realiza al mayoreo en las centrales de abasto.

- Los comentarios de las variaciones se realizan respecto al semanal.

Productos con disminución de precio

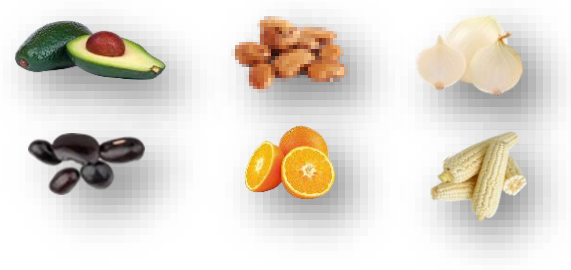

- Aguacate hass $1.92 por kilo (4.1%)
- Frijol pinto $1.33 por kilo (5.8%)
- Cebolla blanca $1.33 por kilo (6.9%)
- Frijol negro 25 centavos por kilo (1.1%)
- Naranja valencia 2 centavos por kilo (0.2%)
- Maíz blanco 2 centavos por kilo (0.2%)

Seguimiento diario de precios al mayoreo (pesos/kilogramo)

PRODUCTO	PRECIO DEL DÍA	PRECIO ANTERIOR				VARIACIÓN											
		Día	Semana	Mes	Año	Día			Semanal			Mensual			Anual		
	05-nov-21	04-nov-21	25-29 oct	oct-21	nov-20	$	%	Inc. o Dis.	$	%	Inc. o Dis.	$	%	Inc. o Dis.	$	%	Inc. o Dis.
Aguacate hass[5/]	44.82	44.82	46.74	47.92	30.43	0.00	0.0	=	-1.92	-4.1	▼	-3.10	-6.5	▼	14.38	47.3	▲
Frijol pinto*[6/]	21.67	21.67	23.00	22.88	25.33	0.00	0.0	=	-1.33	-5.8	▼	-1.21	-5.3	▼	-3.67	-14.5	▼
Cebolla blanca[7/]	18.00	20.00	19.33	18.78	17.95	-2.00	-10.0	▼	-1.33	-6.9	▼	-0.78	-4.2	▼	0.05	0.3	▲
Frijol negro*[8/]	22.00	22.00	22.25	22.31	23.75	0.00	0.0	=	-0.25	-1.1	▼	-0.31	-1.4	▼	-1.75	-7.4	▼
Naranja valencia[9/]	10.26	10.66	10.29	10.26	7.25	-0.40	-3.8	▼	-0.02	-0.2	▼	0.00	0.0	=	3.02	41.6	▲
Maíz blanco*	8.63	8.63	8.65	8.64	6.77	0.00	0.0	=	-0.02	-0.2	▼	-0.01	-0.1	▼	1.86	27.5	▲

Hoy, los productos con tendencia a la baja en su cotización son:

- Aguacate hass, su tendencia a disminuir de precio, corresponde a su estacionalidad de producción anual, noviembre que es el segundo mes con mayores cosechas, en promedio, en este mes se obtiene 9.6% de la producción nacional.
- Frijoles (pinto y negro) y maíz blanco, en este mes se produce un mayor volumen en el año, lo que provoca mayor oferta local y conlleva a una disminución en su cotización.
- En lo referente a cebolla blanca y naranja valencia la disminución de precios son consecuencia de las transacciones comerciales de compra-venta al mayoreo en las centrales de abasto.

Los comentarios de las variaciones se realizan respecto al semanal.

Productos sin variación de precio

- El huevo blanco se mantiene sin cambio en su cotización comparado a las dos semanas previas.

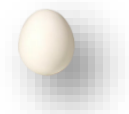

Seguimiento diario de precios al mayoreo (peso/kilogramo)

PRODUCTO	PRECIO DEL DÍA	PRECIO ANTERIOR				VARIACIÓN											
		Día	Semana	Mes	Año	Día			Semanal			Mensual			Anual		
	05-nov-21	04-nov-21	25-29 oct	oct-21	nov-20	$	%	Inc. o Dis.	$	%	Inc. o Dis.	$	%	Inc. o Dis.	$	%	Inc. o Dis.
Huevo blanco*	29.00	29.00	29.00	28.50	27.68	0.00	0.0	=	0.00	0.0	=	0.50	1.8	▲	1.32	4.8	▲

La información fue consultada a las 10:00 horas, con excepción de pollo que se realizó a las 12:00

* Producto de seguimiento semanal
Inc.: Incremento, Dis.: Disminución

1/ Incluye: precio promedio de la carne en canal caliente y fría
2/ Incluye: limón c/semilla # 5
3/ Refiere al precio promedio
4/ Incluye: azufrado, mayocoba y peruano
5/ Incluye: aguacate hass primera y aguacate hass adelantado primera
6/ No incluye importados
7/ Incluye: bola y bola grande
8/ Incluye: todos los negros excepto los importados
9/ Incluye: naranja valencia mediana y grande

Nota: Precios promedio frecuente de los Centros de Abasto en Guadalajara (mercado de abasto Guadalajara), Ciudad de México (central de abasto de Iztapalapa) y Monterrey (mercado de abasto "Estrella") .
Fuente: SIAP, con datos del Sistema Nacional de Información e Integración de Mercados (SNIIM).

Cualquier duda o comentario, contáctanos en:
gustavo.tenorio@siap.gob.mx

AGRICULTURA
SECRETARÍA DE AGRICULTURA Y DESARROLLO RURAL

SIAP
SERVICIO DE INFORMACIÓN AGROALIMENTARIA Y PESQUERA