



AGRICULTURA

SECRETARÍA DE AGRICULTURA Y DESARROLLO RURAL



SIAP

SERVICIO DE INFORMACIÓN
AGROALIMENTARIA
Y PESQUERA



MUJERES RURALES

Transformando el Campo Mexicano

Octubre 2021

15 de Octubre

El Día Internacional de la Mujer Rural fue establecido por la Conferencia Mundial de las Mujeres en 2007.



13.9 millones
viven en localidades
rurales, **21.1%**.

EDAD DE LAS MUJERES RURALES

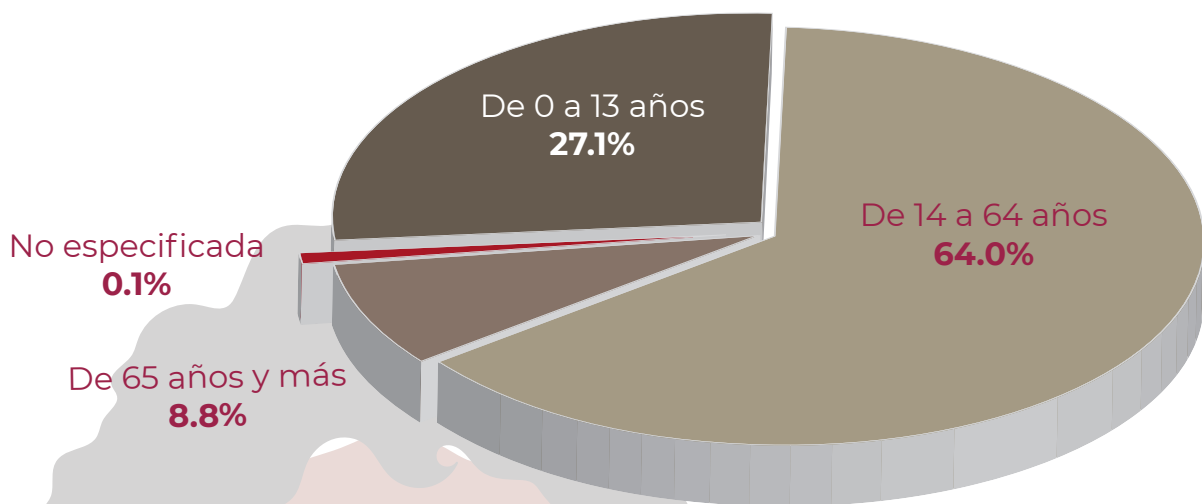

De la población **hablante de lengua indígena**, las mujeres representaron **poco más de la mitad (51.4%)**; de ellas **60.2%** vive en localidades rurales (**2.3 millones**).

ESCOLARIDAD DE LAS MUJERES RURALES

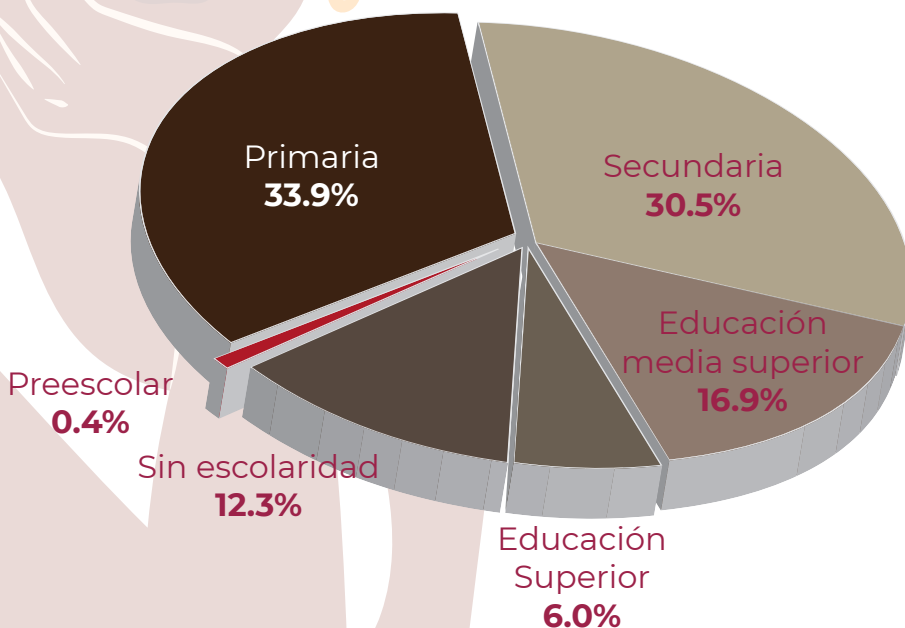

En 2020, se estima que **8.6 millones** de mujeres **rurales** vivían en **pobreza**.

Nota: En cada nivel escolar se consideran las que tienen algún grado en el mismo. Se excluye el no especificado.

8 de cada **10** mujeres mexicanas del medio rural tiene acceso a la atención de la salud.

SEXO DEL JEFE DE HOGAR CON NEGOCIO AGROPECUARIO Y PESQUERO

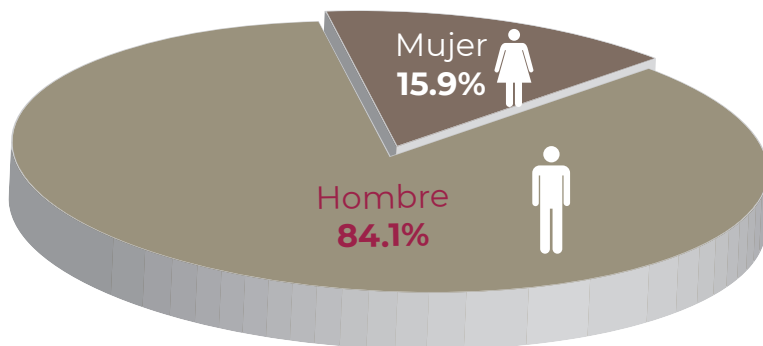

Las jefas de familia con negocio en la actividad agropecuaria y pesquera registraron un **ingreso promedio mensual** de **8 mil 515 pesos**.

ESTATUS DE DERECHO DE LA PROPIEDAD SOCIAL

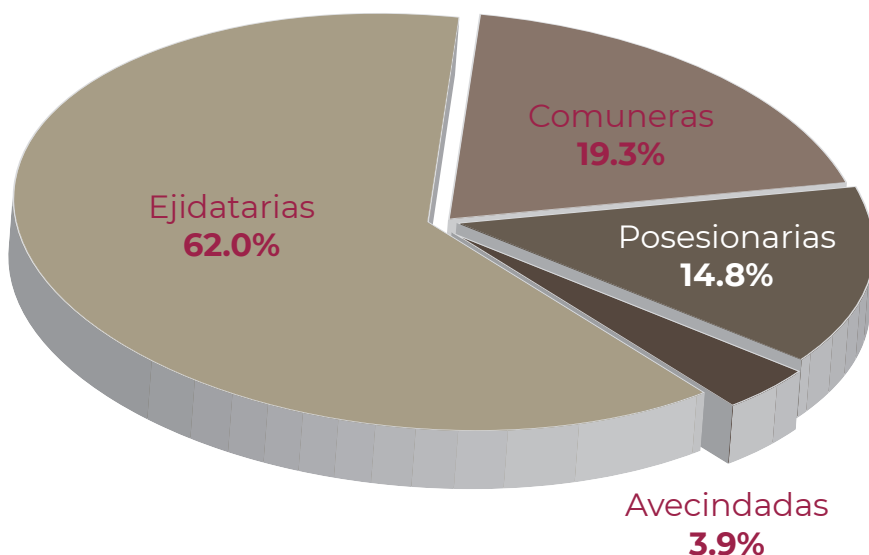

Empleo

En México, **938 mil** mujeres trabajan en el **sector primario**^{1/}.



83.9%
Agricultura

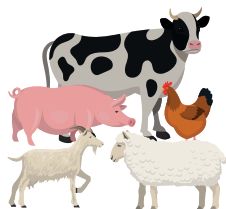

13.3%
Ganadería



1.1%
Pesca



1.7%
Otras
actividades

Mujeres en actividades agropecuarias y pesqueras por entidad federativa

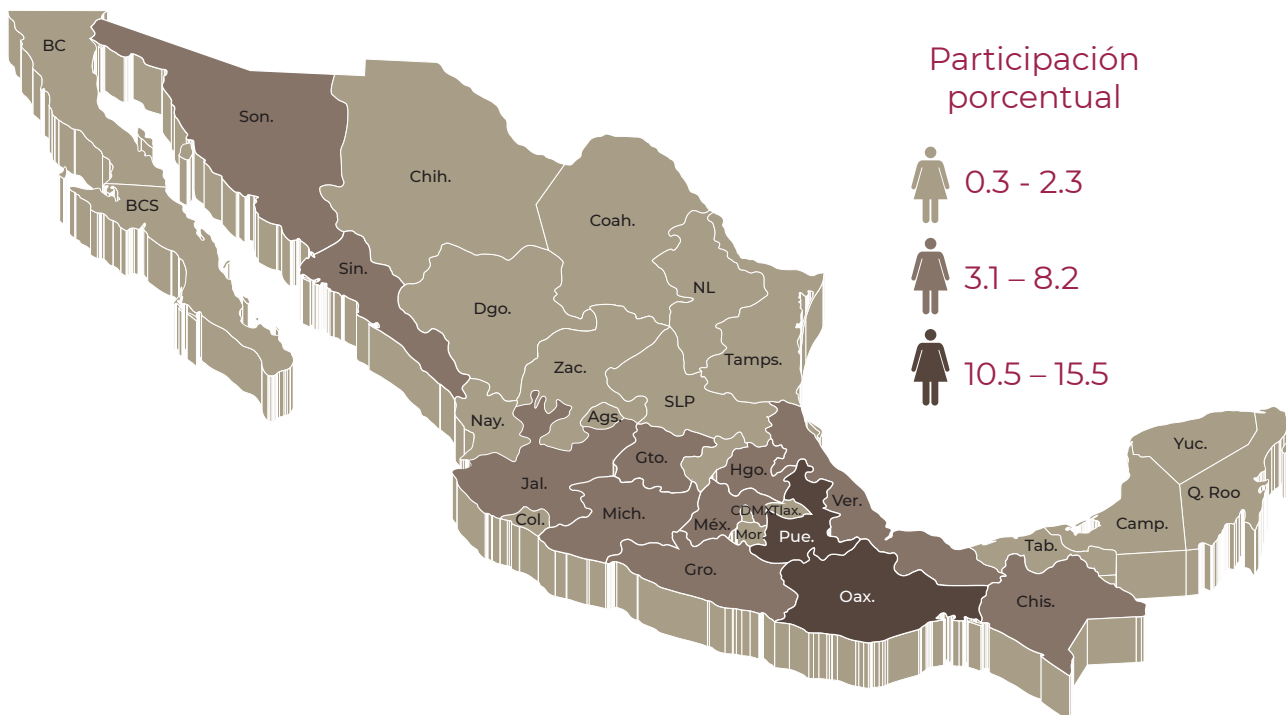

Nota: El universo de mujeres refiere a las de 12 y más años de edad.

1/ Incluye aprovechamiento forestal; caza y captura; servicios relacionados con las actividades agropecuarias y forestales.

Fuente: SIAP con datos de la ENOE II trimestre 2021.

Ocupadas en actividades agropecuarias y pesqueras con quehaceres extralaborales

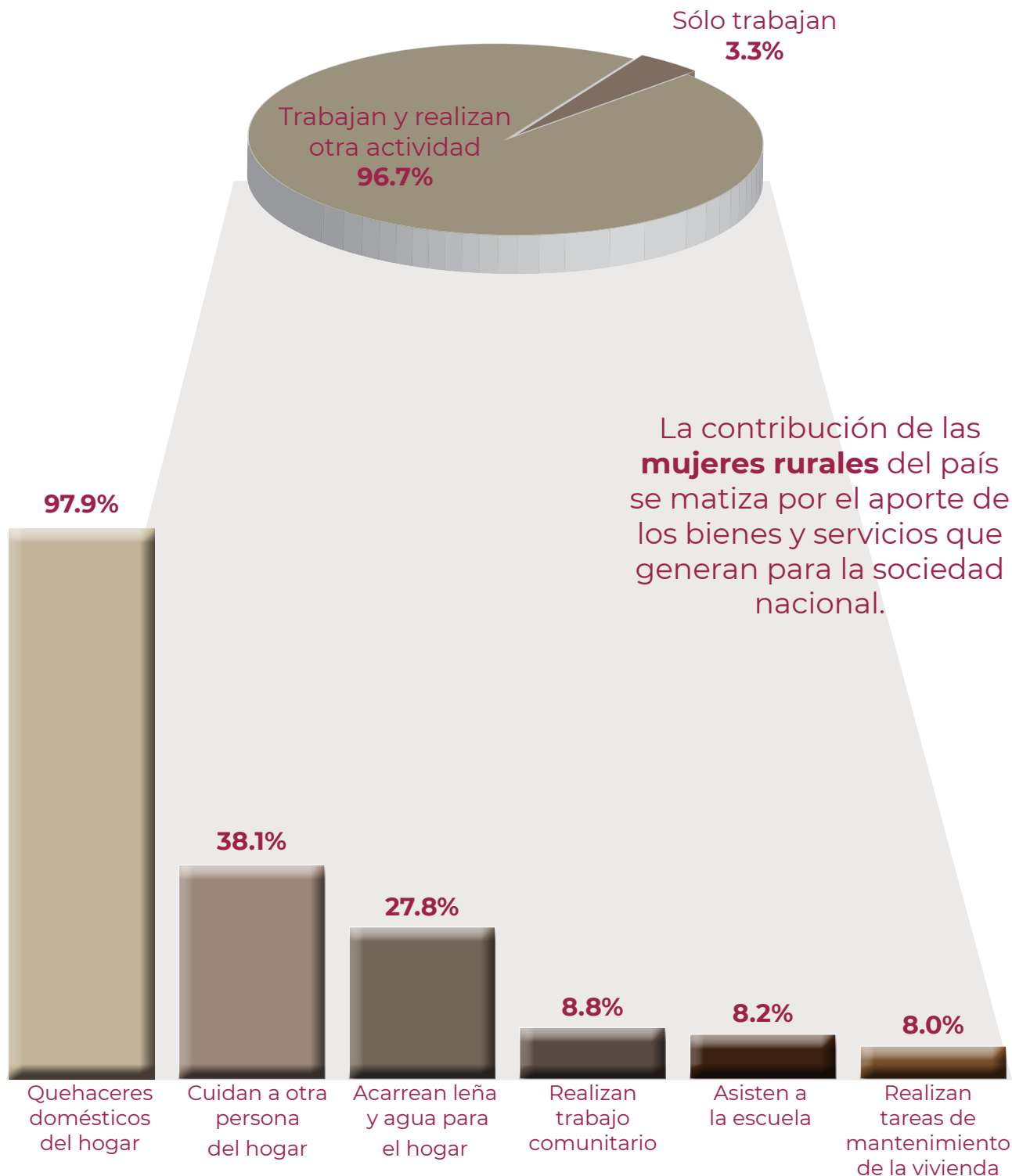

Nota: Los parciales de las categorías de actividad extralaboral no suman el universo, por ser excluyentes entre sí, derivado de aquellas mujeres con dos o más actividades.

Fuente: SIAP con datos de la ENIGH 2020.